

GŁÓWNY URZĄD STATYSTYCZNY  
CENTRAL STATISTICAL OFFICE

STUDIA I ANALIZY STATYSTYCZNE  
STATISTICAL STUDIES AND ANALYSES

**RACHUNKI NARODOWE  
WEDŁUG SEKTORÓW I PODSEKTORÓW  
INSTYTUCJONALNYCH  
2000—2003**

**NATIONAL ACCOUNTS  
BY INSTITUTIONAL SECTORS AND SUB-SECTORS  
2000—2003**

WARSZAWA, CZERWIEC 2005  
WARSAW, JUNE 2005

**Publikację przygotowali pracownicy Departamentu Rachunków Narodowych i Finansów, w tym w szczególności: mgr Maryna Galińska, mgr Hanna Gembarzewska, mgr Andrzej Kościan, mgr Ewa Kucharska, mgr Zofia Wnuk.**

**Całością prac związanych z opracowaniem i wydaniem niniejszej publikacji kierowali: dyrektor Departamentu Rachunków Narodowych i Finansów mgr Bożena Jakóbiak i zastępca dyrektora mgr Maria Jeznach.**

**DRUK: ZAKŁAD WYDAWNICTW STATYSTYCZNYCH  
STATISTICAL PUBLISHING ESTABLISHMENT  
Al. Niepodległości 208, 00-925 Warszawa**

## SPIS TREŚCI

	Strona
WPROWADZENIE .....	20
 <b>CZĘŚĆ I    EKONOMICZNA INTERPRETACJA GOSPODARKI NARODOWEJ W OPARCIU O RACHUNKI NARO- DOWE ZESTAWIONE WEDŁUG SEKTORÓW INSTYTUCJONALNYCH.....</b>	 <b>25</b>
1.    Opis gospodarki w Europejskim Systemie Rachunków Narodowych (ESA '95).....	25
2.    Ekonomiczna interpretacja rachunków narodowych zestawionych według sektorów instytucjonalnych .....	27
2.1    Gospodarka narodowa ogółem.....	27
2.2    Sektor przedsiębiorstw.....	35
2.3    Sektor instytucji finansowych i ubezpieczeniowych.....	40
2.4    Sektor instytucji rządowych i samorządowych.....	43
2.5    Sektor gospodarstw domowych.....	44
2.6    Sektor zagranica.....	49
 <b>CZĘŚĆ II    TABLICE RACHUNKÓW WEDŁUG SEKTORÓW INSTYTUCJONALNYCH.....</b>	 <b>52</b>
 <b>CZĘŚĆ III    TABLICE RACHUNKÓW WEDŁUG POD- SEKTORÓW INSTYTUCJONALNYCH.....</b>	 <b>127</b>
 <b>CZĘŚĆ IV    POWIĄZANIA SEKTORÓW INSTYTUCJONAL- NYCH I SEKCJI DZIAŁALNOŚCI PKD.....</b>	 <b>344</b>

1.	Rachunki narodowe zestawione według sekcji Polskiej Klasyfikacji Działalności (PKD).....	344
2.	Tablice powiązań sektorów instytucjonalnych i sekcji działalności PKD.....	345

## **CZĘŚĆ V      TABLICE POWIĄZAŃ SEKTORÓW INSTYTUCJONALNYCH I SEKCJI DZIAŁALNOŚCI PKD... 346**

## **CZĘŚĆ VI      ROZWIĄZANIA METODOLOGICZNE..... 371**

1.	Europejski System Rachunków Narodowych (ESA'95) i polskie rachunki narodowe.....	371
2.	Rachunki i transakcje w rachunkach narodowych według sektorów instytucjonalnych.....	378
2.1	Transakcje rachunku produkcji.....	378
2.2	Transakcje rachunku tworzenia dochodów.....	384
2.3	Transakcje rachunku podziału pierwotnego i wtórnego dochodów.....	386
2.4	Transakcje rachunku wykorzystania dochodów.....	389
2.5	Transakcje rachunku kapitałowego.....	393
3.	Transakcje w rachunkach narodowych według podsektorów instytucjonalnych.....	396
3.1	Transakcje wewnątrzsektorowe w sektorze przedsiębiorstw.....	397
3.2	Transakcje wewnątrzsektorowe w sektorze instytucji finansowych i ubezpieczeniowych.....	397
3.3	Transakcje wewnątrzsektorowe w sektorze instytucji rządowych i samorządowych.....	397
3.4	Transakcje wewnątrzsektorowe w sektorze gospodarstw domowych...	398

<b>CZĘŚĆ VII</b>	<b>ŹRÓDŁA DANYCH I ICH WYKORZYSTANIE.....</b>	<b>399</b>
<b>ANEKS 1</b>	<b>ZAKRES PODMIOWY SEKTORÓW I PODSEKTORÓW INSTYTUCJONALNYCH W RACHUNKACH NARODOWYCH.....</b>	<b>408</b>
<b>ANEKS 2</b>	<b>PODSTAWOWE ŹRÓDŁA DANYCH.....</b>	<b>416</b>
<b>ANEKS 3</b>	<b>TWORZENIE WARTOŚCI PRODUKTU KRAJOWEGO BRUTTO W WARUNKACH CEN PRODUCENTA I CEN BAZOWYCH.....</b>	<b>417</b>
<b>ANEKS 4</b>	<b>SZARA GOSPODARKA W RACHUNKACH NARODOWYCH .....</b>	<b>419</b>

---

**SPIS TABLIC**

	Tabl.	Strona
Dynamika podstawowych transakcji według sektorów instytucjonalnych w latach 1995-2003.....	1	54
Wskaźniki wartości, wolumenu i cen podstawowych transakcji rachunków narodowych.....	2	56
Podstawowe kategorie makroekonomiczne w rachunkach narodowych.....	3	57
Relacje w wybranych sektorach instytucjonalnych.....	4	58
Szacunek dochodu narodowego brutto w latach 1995-2003.....	5	59
Rachunki zintegrowane – 2000r. ....	6	62
Rachunki zintegrowane - 2001r. ....	7	64
Rachunki zintegrowane - 2002r. ....	8	66
Rachunki zintegrowane - 2003r. ....	9	68
Rachunek produktów (C0) – 2000r. ....	10	72
Rachunek produkcji (C1) – 2000r. ....	11	73
Rachunek tworzenia dochodów (C2) – 2000r. ....	12	74
Rachunek podziału pierwotnego dochodów (C3) – 2000r. ....	13	76
Rachunek podziału wtórnego dochodów (C4) – 2000r. ....	14	78
Rachunek wykorzystania dochodów do dyspozycji (C5) – 2000r. ....	15	82
Rachunek wykorzystania skorygowanych dochodów do dyspozycji (C5A) – 2000r. ....	16	83
Rachunek kapitałowy (C6) – 2000r. ....	17	84
Rachunek produktów (C0) – 2001r. ....	18	86
Rachunek produkcji (C1) – 2001r. ....	19	87
Rachunek tworzenia dochodów (C2) – 2001r. ....	20	88

	Tabl.	Strona
Rachunek podziału pierwotnego dochodów (C3) – 2001r. ....	21	90
Rachunek podziału wtórnego dochodów (C4) – 2001r. ....	22	92
Rachunek wykorzystania dochodów do dyspozycji (C5) – 2001r. ....	23	96
Rachunek wykorzystania skorygowanych dochodów do dyspozycji (C5A) – 2001r. ....	24	97
Rachunek kapitałowy (C6) – 2001r. ....	25	98
Rachunek produktów (C0) - 2002r. ....	26	100
Rachunek produkcji (C1) - 2002r. ....	27	101
Rachunek tworzenia dochodów (C2) - 2002r. ....	28	102
Rachunek podziału pierwotnego dochodów (C3) - 2002r. ....	29	104
Rachunek podziału wtórnego dochodów (C4) - 2002r. ....	30	106
Rachunek wykorzystania dochodów do dyspozycji (C5) - 2002r. ....	31	110
Rachunek wykorzystania skorygowanych dochodów do dyspozycji (C5A) - 2002r. ....	32	111
Rachunek kapitałowy (C6) - 2002r. ....	33	112
Rachunek produktów (C0) – 2003r. ....	34	114
Rachunek produkcji (C1) – 2003r. ....	35	115
Rachunek tworzenia dochodów (C2) – 2003r. ....	36	116
Rachunek podziału pierwotnego dochodów (C3) - 2003r. ....	37	118
Rachunek podziału wtórnego dochodów (C4) - 2003r. ....	38	120
Rachunek wykorzystania dochodów do dyspozycji (C5) - 2003r. ....	39	124
Rachunek wykorzystania skorygowanych dochodów do dyspozycji (C5A) - 2003r. ....	40	125
Rachunek kapitałowy (C6) - 2003r. ....	41	126

	Tabl.	Strona
Rachunki sektora przedsiębiorstw według podsektorów w 2000 roku.....	42-48	130
Rachunki sektora instytucji finansowych i ubezpieczeniowych według podsektorów w 2000 roku.....	49-55	142
Rachunki sektora instytucji rządowych i samorządowych według podsektorów w 2000 roku.....	56-62	154
Rachunki sektora gospodarstw domowych według podsektorów w 2000 roku.....	63-69	168
Rachunki sektora przedsiębiorstw według podsektorów w 2001 roku.....	70-76	184
Rachunki sektora instytucji finansowych i ubezpieczeniowych według podsektorów w 2001 roku.....	77-83	196
Rachunki sektora instytucji rządowych i samorządowych według podsektorów w 2001 roku.....	84-90	208
Rachunki sektora gospodarstw domowych według podsektorów w 2001 roku.....	91-97	222
Rachunki sektora przedsiębiorstw według podsektorów w 2002 roku.....	98-104	238
Rachunki sektora instytucji finansowych i ubezpieczeniowych według podsektorów w 2002 roku.....	105-111	250
Rachunki sektora instytucji rządowych i samorządowych według podsektorów w 2002 roku.....	112-118	262
Rachunki sektora gospodarstw domowych według podsektorów w 2002 roku.....	119-125	276
Rachunki sektora przedsiębiorstw według podsektorów w 2003 roku.....	126-132	292
Rachunki sektora instytucji finansowych i ubezpieczeniowych według podsektorów w 2003 roku.....	133-139	304
Rachunki sektora instytucji rządowych i samorządowych według podsektorów w 2003 roku.....	140-146	316
Rachunki sektora gospodarstw domowych według podsektorów w 2003 roku.....	147-153	330



	Tabl.	Strona
Rachunek produkcji i rachunek tworzenia dochodów w gospodarce narodowej według sekcji PKD w 2000 roku .....	154	348
Rachunek produkcji i rachunek tworzenia dochodów w sektorze przedsiębiorstw według sekcji PKD w 2000 roku.....	155	349
Rachunek produkcji i rachunek tworzenia dochodów w sektorze instytucji finansowych i ubezpieczeniowych oraz instytucji niekomercyjnych według sekcji PKD w 2000 roku.....	156	350
Rachunek produkcji i rachunek tworzenia dochodów w sektorze instytucji rządowych i samorządowych według sekcji PKD w 2000 roku	157	351
Rachunek produkcji i rachunek tworzenia dochodów w sektorze gospodarstw domowych według sekcji PKD w 2000 roku.....	158	352
Rachunek produkcji i rachunek tworzenia dochodów w gospodarce narodowej według sekcji PKD w 2001 roku.....	159	354
Rachunek produkcji i rachunek tworzenia dochodów w sektorze przedsiębiorstw według sekcji PKD w 2001 roku.....	160	355
Rachunek produkcji i rachunek tworzenia dochodów w sektorze instytucji finansowych i ubezpieczeniowych oraz instytucji niekomercyjnych według sekcji PKD w 2001 roku.....	161	356
Rachunek produkcji i rachunek tworzenia dochodów w sektorze instytucji rządowych i samorządowych według sekcji PKD w 2001 roku	162	357
Rachunek produkcji i rachunek tworzenia dochodów w sektorze gospodarstw domowych według sekcji PKD w 2001 roku.....	163	358
Rachunek produkcji i rachunek tworzenia dochodów w gospodarce narodowej według sekcji PKD w 2002 roku.....	164	360
Rachunek produkcji i rachunek tworzenia dochodów w sektorze przedsiębiorstw według sekcji PKD w 2002 roku .....	165	361
Rachunek produkcji i rachunek tworzenia dochodów w sektorze instytucji finansowych i ubezpieczeniowych oraz instytucji niekomercyjnych według sekcji PKD w 2002 roku.....	166	362
Rachunek produkcji i rachunek tworzenia dochodów w sektorze instytucji rządowych i samorządowych według sekcji PKD w 2002 roku	167	363

---

	Tabl.	Strona
Rachunek produkcji i rachunek tworzenia dochodów w sektorze gospodarstw domowych według sekcji PKD w 2002 roku.....	168	364
Rachunek produkcji i rachunek tworzenia dochodów w gospodarce narodowej według sekcji PKD w 2003 roku.....	169	366
Rachunek produkcji i rachunek tworzenia dochodów w sektorze przedsiębiorstw według sekcji PKD w 2003 roku.....	170	367
Rachunek produkcji i rachunek tworzenia dochodów w sektorze instytucji finansowych i ubezpieczeniowych oraz instytucji niekomercyjnych według sekcji PKD w 2003 roku.....	171	368
Rachunek produkcji i rachunek tworzenia dochodów w sektorze instytucji rządowych i samorządowych według sekcji PKD w 2003 roku	172	369
Rachunek produkcji i rachunek tworzenia dochodów w sektorze gospodarstw domowych według sekcji PKD w 2003 roku.....	173	370

---

**SPIS WYKRESÓW:**

	Rys.	Str.
Wartość dodana brutto sektorów instytucjonalnych w relacji do produktu krajowego brutto w latach 1995-2003.....	1	28
Spożycie, akumulacja, eksport oraz import w relacji do produktu krajowego brutto w latach 1995-2003.....	2	30
Dochody do dyspozycji brutto według sektorów instytucjonalnych w latach 1995-2003.....	3	32
Wierzytelności netto lub zadłużenie netto według sektorów instytucjonalnych w latach 1995-2003.....	4	34
Podstawowe kategorie ekonomiczne w gospodarce narodowej w latach 1995-2003.....	5	36
Podstawowe kategorie ekonomiczne w sektorze przedsiębiorstw w latach 1995-2003.....	6	39
Podstawowe kategorie ekonomiczne w sektorze gospodarstw domowych w latach 1995-2003.....	7	47

CONTENTS

	Page
<b>Introduction</b> .....	20
<b>SUMMARY</b> .....	23
<b>PART I            ECONOMIC INTERPRETATION OF THE NA-                          TIONAL ACCOUNTS BY INSTITUTIONAL                          SECTORS</b> .....	25
1.    Analytical research in ESA '95.....	25
2.    Economic interpretation of the national economy at the national accounts by institutional sectors .....	27
2.1 Total national economy.....	27
2.2 Non-financial corporations .....	35
2.3 Financial corporations .....	40
2.4 Government .....	43
2.5 Households .....	44
2.6 Rest of the World .....	49
<b>PART II           ACCOUNT TABLES BY INSTITUTIONAL                          SECTORS</b> .....	52
<b>PART III          ACCOUNT TABLES BY INSTITUTIONAL                          SUB-SECTORS</b> .....	127

	Page
<b>PART IV</b>	
<b>CROSS-CLASSIFICATION OF INDUSTRY AND SECTOR DATA .....</b>	<b>344</b>
1. Accounts by the kind of the activity (NACE rev.1 classification).....	344
2. Cross classification tables .....	345
<b>PART V</b>	
<b>CROSS CLASSIFICATION TABLES.....</b>	<b>346</b>
<b>PART VI</b>	
<b>METHODOLOGICAL NOTES .....</b>	<b>371</b>
1. ESA '95 and the Polish national accounts .....	371
2. Accounts and transactions .....	378
2.1 Transactions of the production account .....	378
2.2 Transactions of the generation of income account .....	384
2.3 Transactions of the allocation of primary income account and transactions of the secondary distribution of income account .....	386
2.4 Transactions of the use of disposable income account .....	389
2.5 Transactions of the capital account .....	393
3. Transactions in national accounts by sub-sectors.....	396
3.1 Transactions between sub-sectors in non-financial corporations sector	397
3.2 Transactions between sub-sectors in financial co-operations sector....	397
3.3 Transactions between sub-sectors in general government sector.....	397
3.4 Transactions between sub-sectors in household sector.....	398
<b>PART VII</b>	
<b>SOURCES OF THE DATA AND USE OF THE DATA .....</b>	<b>399</b>

<b>ANNEX 1</b>	<b>SUBJECTIVE SCOPE OF INSTITUTIONAL SECTORS IN THE NATIONAL ACCOUNTS.....</b>	<b>408</b>
<b>ANNEX 2</b>	<b>PRIMARY SOURCES OF THE DATA.....</b>	<b>416</b>
<b>ANNEX 3</b>	<b>GENERATION OF THE VALUE OF THE GROSS DOMESTIC PRODUCT AT PRODUCER’S PRICES AND AT BASIC PRICES.....</b>	<b>417</b>
<b>ANNEX 4</b>	<b>HIDDEN ECONOMY IN THE NATIONAL ACCOUNTS.....</b>	<b>419</b>

---

**TABLES**

	Tab.	Page
Volume of the primary transactions by institutional sectors in 1995-2003	1	54
Indices (value, volume and price indices of primary transactions of national accounts) .....	2	56
Primary transactions of national accounts .....	3	57
Relations by selected institutional sectors .....	4	58
Estimates of Gross National Income 1995 - 2003 .....	5	59
Integrated economic accounts 2000 .....	6	62
Integrated economic accounts 2001 .....	7	64
Integrated economic accounts 2002 .....	8	66
Integrated economic accounts 2003 .....	9	68
Goods and services account (C0) 2000.....	10	72
Production account (C1) 2000.....	11	73
Generation of income account (C2) 2000.....	12	74
Allocation of primary income account (C3) 2000.....	13	76
Secondary distribution of income account (C4) 2000 .....	14	78
Use of disposable income account (C5) 2000 .....	15	82
Use of adjusted disposable income account (C5A) 2000 .....	16	83
Capital account (C6) 2000 .....	17	84
Goods and services account (C0) 2001.....	18	86
Production account (C1) 2001.....	19	87
Generation of income account (C2) 2001.....	20	88
Allocation of primary income account (C3) 2001.....	21	90
Secondary distribution of income account (C4) 2001.....	22	92

	Tab.	Page
Use of disposable income account (C5) 2001.....	23	96
Use of adjusted disposable income account (C5A) 2001.....	24	97
Capital account (C6) 2001.....	25	98
Goods and services account (C0) 2002.....	26	100
Production account (C1) 2002.....	27	101
Generation of income account (C2) 2002.....	28	102
Allocation of primary income account (C3) 2002.....	29	104
Secondary distribution of income account (C4) 2002.....	30	106
Use of disposable income account (C5) 2002.....	31	110
Use of adjusted disposable income account (C5A) 2002.....	32	111
Capital account (C6) 2002.....	33	112
Goods and services account (C0) 2003.....	34	114
Production account (C1) 2003.....	35	115
Generation of income account (C2) 2003.....	36	116
Allocation of primary income account (C3) 2003.....	37	118
Secondary distribution of income account (C4) 2003.....	38	120
Use of disposable income account (C5) 2003.....	39	124
Use of adjusted disposable income account (C5A) 2003.....	40	125
Capital account (C6) 2003.....	41	126
Non-financial corporations sector accounts by sub-sectors 2000.....	42-48	130
Financial corporations sector accounts by sub-sectors 2000.....	49-55	142
General government sector accounts by sub-sectors 2000.....	56-62	154



	Tab.	Page
Households sector accounts by sub-sectors 2000.....	63-69	168
Non-financial corporations sector accounts by sub-sectors 20001.....	70-76	184
Financial corporations sector accounts by sub-sectors 2001.....	77-83	196
General government sector accounts by sub-sectors 2001.....	84-90	208
Households sector accounts by sub-sectors 2001.....	91-97	222
Non-financial corporations sector accounts by sub-sectors 2002.....	98-104	238
Financial corporations sector accounts by sub-sectors 2002.....	105-111	250
General government sector accounts by sub-sectors 2002.....	112-118	262
Households sector accounts by sub-sectors 2002.....	119-125	276
Non-financial corporations sector accounts by sub-sectors 2003.....	126-132	292
Financial corporations sector accounts by sub-sectors 2003.....	133-139	304
General government sector accounts by sub-sectors 2003.....	140-146	316
Households sector accounts by sub-sectors 2003.....	147-153	330
Production account and generation of income account in total economy according to NACE Rev. 1 in 2000.....	154	348
Production account and generation of income account in the sector of non-financial corporations according to NACE Rev. 1 in 2000.....	155	349
Production account and generation of income account in the sector of financial corporations and the sector of non-profit institutions according to NACE Rev. 1 in 2000.....	156	350
Production account and generation of income account in the sector of general government according to NACE Rev. 1 in 2000.....	157	351
Production account and generation of income account in the sector of households according to NACE Rev. 1 in 2000.....	158	352

	Tab.	Page
Production account and generation of income account in the sector of non-financial corporations according to NACE Rev. 1 in 2001.....	160	355
Production account and generation of income account in the sector of financial corporations and the sector of non-profit institutions according to NACE Rev. 1 in 2001.....	161	356
Production account and generation of income account in the sector of general government according to NACE Rev. 1 in 2001.....	162	357
Production account and generation of income account in the sector of households according to NACE Rev. 1 in 2001.....	163	358
Production account and generation of income account in total economy according to NACE Rev. 1 in 2002.....	164	360
Production account and generation of income account in the sector of non-financial corporations according to NACE Rev. 1 in 2002.....	165	361
Production account and generation of income account in the sector of financial corporations and the sector of non-profit institutions according to NACE Rev. 1 in 2002.....	166	362
Production account and generation of income account in the sector of general government according to NACE Rev. 1 in 2002.....	167	363
Production account and generation of income account in the sector of households according to NACE Rev. 1 in 2002.....	168	364
Production account and generation of income account in total economy according to NACE Rev. 1 in 2003.....	169	366
Production account and generation of income account in the sector of non-financial corporations according to NACE Rev. 1 in 2003.....	170	367
Production account and generation of income account in the sector of financial corporations and the sector of non-profit institutions according to NACE Rev. 1 in 2003.....	171	368
Production account and generation of income account in the sector of general government according to NACE Rev. 1 in 2003.....	172	369
Production account and generation of income account in the sector of households according to NACE Rev. 1 in 2003.....	173	370

---

**FIGURES**

	Num.	Page
Value added of the institutional sectors to the gross domestic product 1995-2003 .....	1	28
Final consumption expenditure, gross capital formation, export, import relations to gross domestic product 1995-2003.....	2	30
Gross disposable income by institutional sectors 1995-2003 .....	3	32
Net lending (+) or net borrowing (-) by institutional sectors 1995-2003...	4	34
Primary transactions in national economy 1995-2003 .....	5	36
Primary transactions in non-financial corporations sector 1995-2003 .....	6	39
Primary transactions in households sector 1995-2003.....	7	47

---

## WPROWADZENIE

Niniejsza publikacja, obejmująca dane dla lat 2000 - 2003 jest kolejnym opracowaniem polskich rachunków narodowych według sektorów instytucjonalnych.

Zakres niniejszej publikacji obejmuje szczegółowe rachunki narodowe według sektorów i podsektorów instytucjonalnych oraz sekcji działalności dla lat 2000 – 2003.

W wyniku zastosowania administracyjnych źródeł danych dla wartości składek na ubezpieczenie społeczne i zdrowotne wpłacanych do ZUS i KRUS oraz odsetek uzyskiwanych i płaconych przez sektor instytucji rządowych i samorządowych, rachunki narodowe zostały skorygowane w stosunku do prezentowanych w poprzedniej publikacji. Ponadto zastosowano nową metodę szacunku nieściągalnych składek na ubezpieczenia społeczne. Dochody z tytułu własności zostały przedstawione w nowej formie zgodnej ze strukturą ESA'95.

Polskie rachunki narodowe za lata 1995 – 2003 stanowią porównywalny szereg, zgodny z zaleceniami ESA'95 i uzupełniającymi rekomendacjami Komisji Europejskiej, pozwalający na prowadzenie analiz społecznych i gospodarczych na poziomie krajowym i międzynarodowym.

Publikacja zawiera cztery aneksy, w których opisano pewne wybrane zagadnienia z dziedziny rachunków narodowych. W Aneksie 4 przedstawiono szacunki produktu krajowego brutto (PKB) uwzględniające rozmiary szarej gospodarki, w ramach której wyróżniono:

- zaniżanie efektów działalności przez podmioty gospodarcze rejestrowane, oraz
- działalność gospodarczą nie rejestrowaną prowadzoną na własny rachunek.

W opracowaniu po raz kolejny zaprezentowane zostało spożycie indywidualne w sektorze gospodarstw domowych w układzie wg 12 działów zgodnie z Klasyfikacją Spożycia Indywidualnego według Celu (COICOP), zalecaną przez EUROSTAT.

Szacunki za lata 2000 - 2003 opracowano ponadto w układzie sekcji według Polskiej Klasyfikacji Działalności (PKD) tj. w układzie tzw. tablic krzyżowych – łączą one dane według rodzajów działalności z przekrojem według sektorów instytucjonalnych.

W opracowaniu ujęto także szacunek dochodu narodowego brutto (DNB) w cenach rynkowych dla lat 1995 - 2003. Zestawienie transakcji dochodu narodowego

brutto (DNB) zaprezentowano oddzielnie w tablicy 5 oraz w rozliczeniach odpowiednich rachunków i transakcji we wszystkich pozostałych tablicach.

W publikacji, podobnie jak w publikacjach poprzednich, przedstawiono krótką interpretację ekonomiczną danych uzyskiwanych w systemie rachunków. Celem tej części jest wskazanie czytelnikowi możliwości dokonywania różnorodnych analiz gospodarki narodowej w oparciu o rachunki narodowe zestawione według sektorów instytucjonalnych.

Polskie rachunki narodowe zestawiane są na podstawie Europejskiego Systemu Rachunków Narodowych (ESA'95). Europejski System Rachunków Narodowych jest generalnie zgodny w zakresie definicji, zasad, zapisów księgowych i klasyfikacji z SNA'93 rekomendowanym przez ONZ. Wprowadzone pewne różnice, w szczególności dotyczące sposobu prezentacji, są bardziej zgodne z kierunkiem wykorzystania systemu rachunków w Unii Europejskiej. Specyficzny sposób wykorzystania systemu rachunków narodowych w krajach Unii Europejskiej wymaga większej precyzji w definicjach i w zasadach księgowych. Rezultaty wspólnej pracy zrealizowanej przez europejski system statystyczny stanowiąc będą zasadnicze narzędzia w opracowywaniu i wdrażaniu całego szeregu działań społeczności europejskiej tak w dziedzinie gospodarki, rolnictwa, polityki regionalnej, społecznej, handlu, jak też ochrony środowiska.

Stałe podnoszenie jakości rachunków narodowych jest jednym z głównych zadań statystyki polskiej. Rachunki narodowe zestawiane w Polsce odpowiadają już prawie w pełni praktyce Unii Europejskiej, a prowadzone w sposób ciągły prace metodologiczne mają na celu uzyskanie pełnej zgodności z zasadami obliczeń Europejskiego Systemu Rachunków Narodowych ESA'95. Porównywalność, dokładność, wiarygodność i terminowość danych statystycznych to cechy rachunków narodowych, które są systematycznie polepszane. O ich jakości świadczy także dostępność danych z tej dziedziny dla szerokiego kręgu odbiorców. Nasza publikacja jest jeszcze jednym sposobem przekazania informacji o źródłach danych, definicjach i rozwiązaniach metodologicznych z zakresu rachunków narodowych.

---

Mając na uwadze, że nakład naszych publikacji jest niewielki i nie zaspokaja potrzeb zainteresowanych czytelników, powtórzono opis rozwiązań metodologicznych obowiązujących w systemie rachunków narodowych (ESA'95).

---

## SUMMARY

The presented publication is the following polish national accounts paper by institutional sectors.

The publication includes the main transactions for the years 2000-2003 at current prices in the integrated economic accounts and real changes of selected basic categories (part I) and figures.

With reference to the data presented in the previous edition of our publication the value of social contributions transferred to general government sector, interests of general government sector has been changed due to introducing administrative data in national accounts. The new methodology was used in order to calculate social contributions unlikely to be collected. Property income was presented in the new form consistent with ESA'95 structure.

It also includes the estimation of the hidden economy in national economy and Rest of the World accounts since 2000.

In addition the publication presents separately the estimation of gross national income (GNI) for the years 1995-2003 – table 5.

Nowadays, Polish national accounts are compiled on the basis of ESA '95. The ESA '95 is broadly consistent with the System of National Accounts of the United Nations (SNA '93) with regards to the definitions, accounting rules and classifications. It nevertheless incorporates certain differences, particularly in its presentation, which is move in line with its use within the European Union. This specific use in fact requires greater accuracy in the definitions and the accounting rules.

The publication presents the data sequence of national accounts referring to gross domestic product disaggregated by institutional sectors, institutional sub-sectors, cross-classification of industry and sector data for the years 2000-2003.

The publication includes presentation of individual consumption of households sector by 12 divisions according to Classification of Individual Consumption by Purpose (COICOP) for the years 2000-2003.

The National Accounts present the share of individual sectors, i.e. sector of non-financial corporations, sector of financial corporations, sector of general

---

government, sector of households as well as sector of non-profit institutions serving households in creation of the gross domestic product (value added gross), primary income, secondary income and final income as well as consumption and accumulation.

Each individual account presents a different type of economic activity like processes of creation and distribution of primary and final incomes.

The attempt was made to the publication wide by a section containing an economic interpretation. The aim of that part is to present the possibilities of making various analyses of the national economy based on the principles of the system of national accounts (ESA'95).



## CZĘŚĆ I

# **EKONOMICZNA INTERPRETACJA GOSPODARKI NARODOWEJ W OPARCIU O RACHUNKI NARODOWE ZESTAWIONE WEDŁUG SEKTORÓW INSTYTUCJONALNYCH**

### ***1. Opis gospodarki w Europejskim Systemie Rachunków Narodowych (ESA'95)***

Rachunki narodowe kojarzone są z nazwami kategorii makroekonomicznych, takich jak: produkcja globalna, zużycie pośrednie, produkt krajowy brutto/netto, spożycie, akumulacja. Kategorie te wyliczane są w sekwencji wzajemnie powiązanych rachunków ujmujących wielkości przepływów dochodów i wydatków uczestników życia gospodarczego, przepływów finansowych w gospodarce oraz wymianę wyrobów i usług pomiędzy gospodarką kraju a zagranicą. Wszystkie te przepływy wyrażają w ujęciu wartościowym działania gospodarcze - produkowanie, konsumowanie, inwestowanie itp. - podejmowane przez jednostki gospodarki. Działania te w systemie nazywane są transakcjami.

System rachunków grupuje je na:

- transakcje dotyczące produktów, tzn. dotyczące produkcji, wymiany i zużycia produktów,
- transakcje podziałowe, w których następuje podział wartości dodanej wytworzonej przez jednostki krajowe lub zagraniczne (do tej grupy zaliczane są także transakcje polegające na redystrybucji dochodu i majątku),
- transakcje finansowe związane ze zmianą aktywów i pasywów finansowych w sektorach instytucjonalnych.

Takie pogrupowanie transakcji umożliwia prześledzenie w spójny sposób zjawisk zachodzących w gospodarce narodowej. Analiza wielkości zmian wynikowych makrokategorii, wyliczonych na podstawie szeregu odrębnych składników opisujących działania gospodarcze, powinna pozwolić na określenie m.in. wzajemnych oddziaływań zachodzących zjawisk, przyczyn powstawania różnic w głównych agregatach ekonomicznych pomiędzy państwami, zmian zachodzących w czasie w transakcjach, rozbieżności występujących pomiędzy szeregami zestawionych danych.

Na poziomie makrokategorii dane uzyskiwane w systemie rachunków narodowych dają podstawę do połączenia analiz przepływów w sferze produkcji i jej finalnego wykorzystania z opisem kształtowania dochodów i ich rozdysponowania, wielkości spożycia i oszczędności, inwestycji i przepływów finansowych pomiędzy sektorami instytucjonalnymi.

Pojęcie sektorów instytucjonalnych ma kluczowe znaczenie dla systemu rachunków narodowych. W sektorach grupuje się uczestników życia gospodarczego (jednostki gospodarcze) zgodnie z funkcjami i sposobem realizacji działalności gospodarczej. Kryteriami zaliczania danej jednostki gospodarczej do określonego sektora instytucjonalnego są: rodzaj aktywności w tworzeniu nowych wartości ekonomicznych, sposób uczestniczenia w podziale dochodów, funkcje spełniane w obsłudze obrotu gospodarczego i jego regulacji (definicje i podział jednostek gospodarczych na sektory i podsektory instytucjonalne w Polskim Systemie Rachunków Narodowych przedstawiono w Aneksie 1).

Zestawienie danych opisujących działania gospodarcze - transakcje -według sektorów instytucjonalnych dokonywane w ramach systemu umożliwia określenie znaczenia i funkcji poszczególnych grup jednostek w:

- tworzeniu wartości dodanej,
- pierwotnym i wtórnym podziale dochodów,
- kreowaniu oszczędności i ich transformowaniu na inwestycje i bieżące pokrywanie deficytów,

- 
- władaniu zasobami finansowymi,
  - wymianie gospodarczej z zagranicą.

Innym ważnym przekrojem stosowanym w zestawianiu rachunków narodowych jest rodzaj działalności gospodarczej jednostek instytucjonalnych. Opis liczbowy gospodarki wg rodzaju działalności umożliwia określenie znaczenia podmiotów zaliczanych do określonej sekcji działalności w produkcji i zużyciu produktów oraz tworzeniu dochodów, a także wzajemnego oddziaływania zjawisk zachodzących pomiędzy sekcjami i gospodarką narodową.

## ***2. Ekonomiczna interpretacja rachunków narodowych zestawionych według sektorów instytucjonalnych***

### ***2.1. Gospodarka narodowa ogółem***





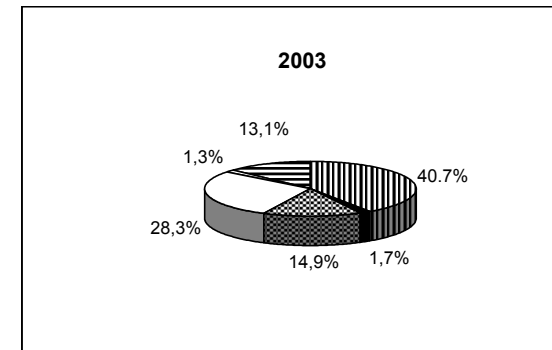
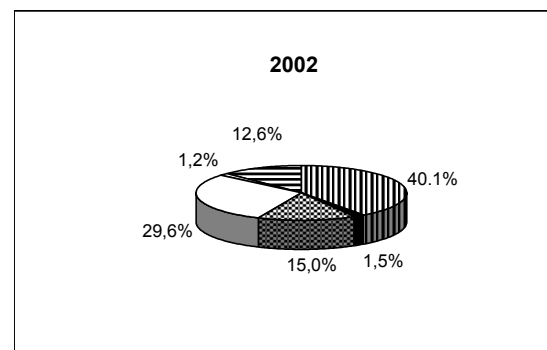
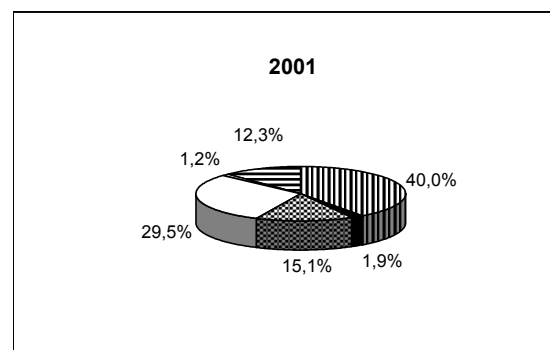
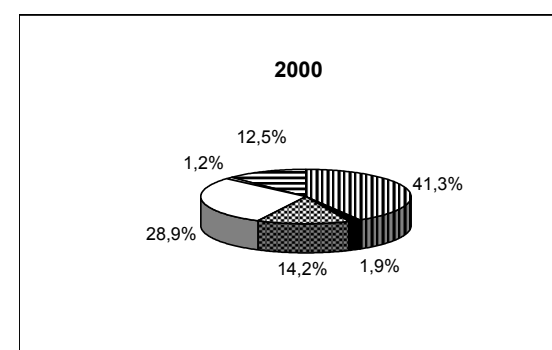
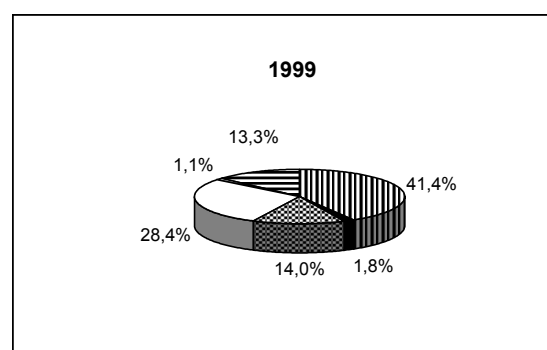
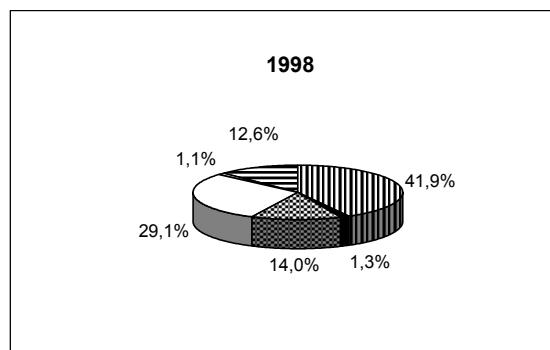
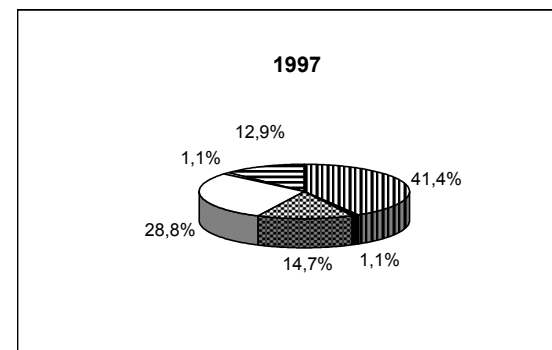
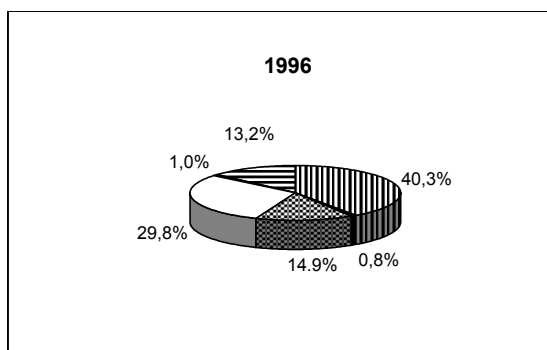
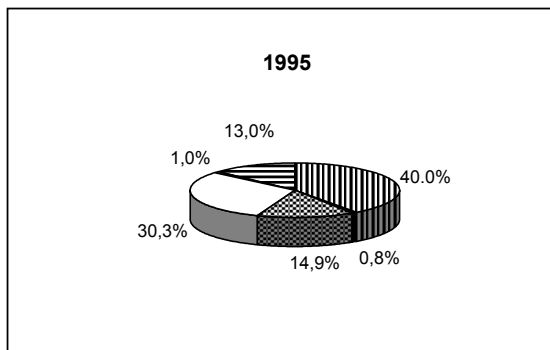

Rachunki narodowe opracowane w dostosowaniu do zasad ESA'95 tworzą szereg porównywalnych danych umożliwiających prowadzenie analizy zjawisk zachodzących w gospodarce w latach 1995 - 2003.

W latach 1995-2003 zaobserwowano następujące tendencje:

- stopniowy wzrost PKB; w 2003 roku stanowił on 136,5% poziomu produktu krajowego brutto 1995 roku,
- coroczny wzrost spożycia; w 2003 roku stanowił on 135,8% spożycia 1995 roku,
- wahania wzrostu akumulacji; w 2000 roku osiągnął on 181,1% poziomu z 1995 roku, by następnie stopniowo obniżać się do osiągnięcia w 2002 roku 147% poziomu z 1995 roku, w 2003 roku nastąpił ponowny wzrost akumulacji (152,2% do roku 1995).

**Rys. 1 WARTOŚĆ DODANA BRUTTO SEKTORÓW INSTYTUCJONALNYCH W RELACJI  
DO PRODUKTU KRAJOWEGO BRUTTO w latach 1995 - 2003**



 Przedsiębiorstwa
  Instytucje finansowe i ubezpieczeniowe
  Instytucje rządowe i samorządowe
  Gospodarstwa domowe
  Instytucje niekomercyjne
  Podatki od produktów minus dotacje do produktów

- pogorszenie salda wymiany produktów z zagranicą; od nadwyżki eksportu nad importem w 1995 roku (saldo dodatnie) do nadwyżki importu nad eksportem w latach 1996-2003.

Tempo wzrostu eksportu przewyższało we wszystkich latach tempo wzrostu produkcji globalnej. Zamieszczony poniżej wykres przedstawia dynamikę eksportu (nominalną) za lata 1995-2003:

**Dynamika nominalna eksportu  
w latach 1995 - 2003**

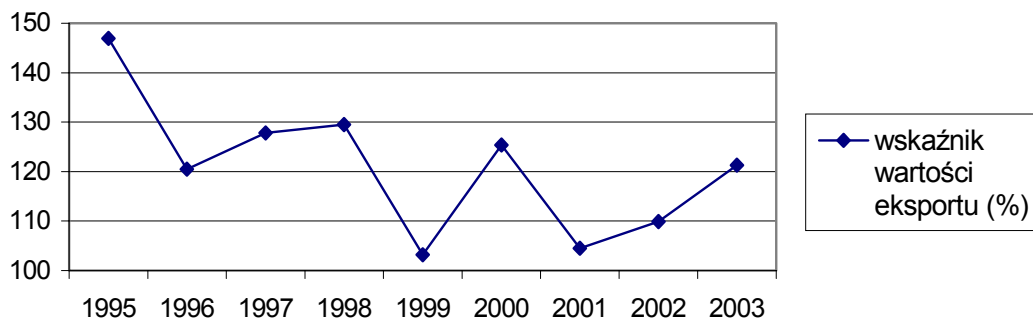

- wahania dynamiki realnej kosztów w stosunku do dynamiki produkcji globalnej:

**Dynamika produkcji globalnej i zużycia pośredniego  
w latach 1995-2003**

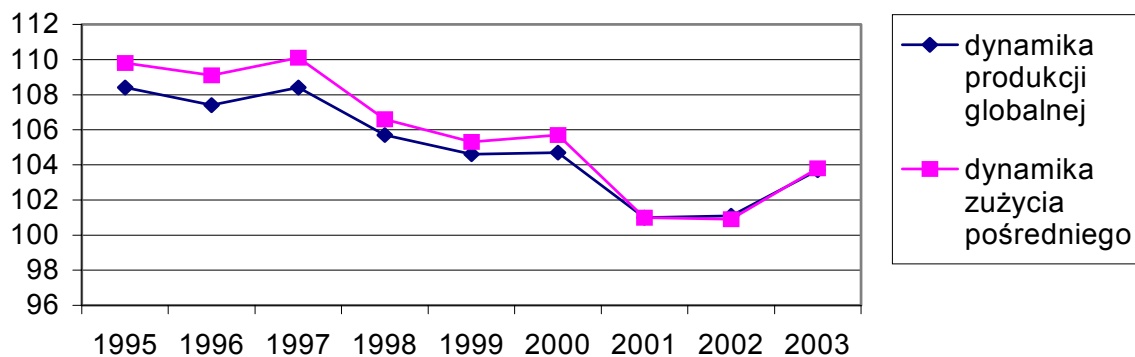

**Rys. 2 SPOŻYCIE, AKUMULACJA, EKSPORT ORAZ IMPORT W RELACJI DO PRODUKTU KRAJOWEGO BRUTTO w latach 1995 - 2003**

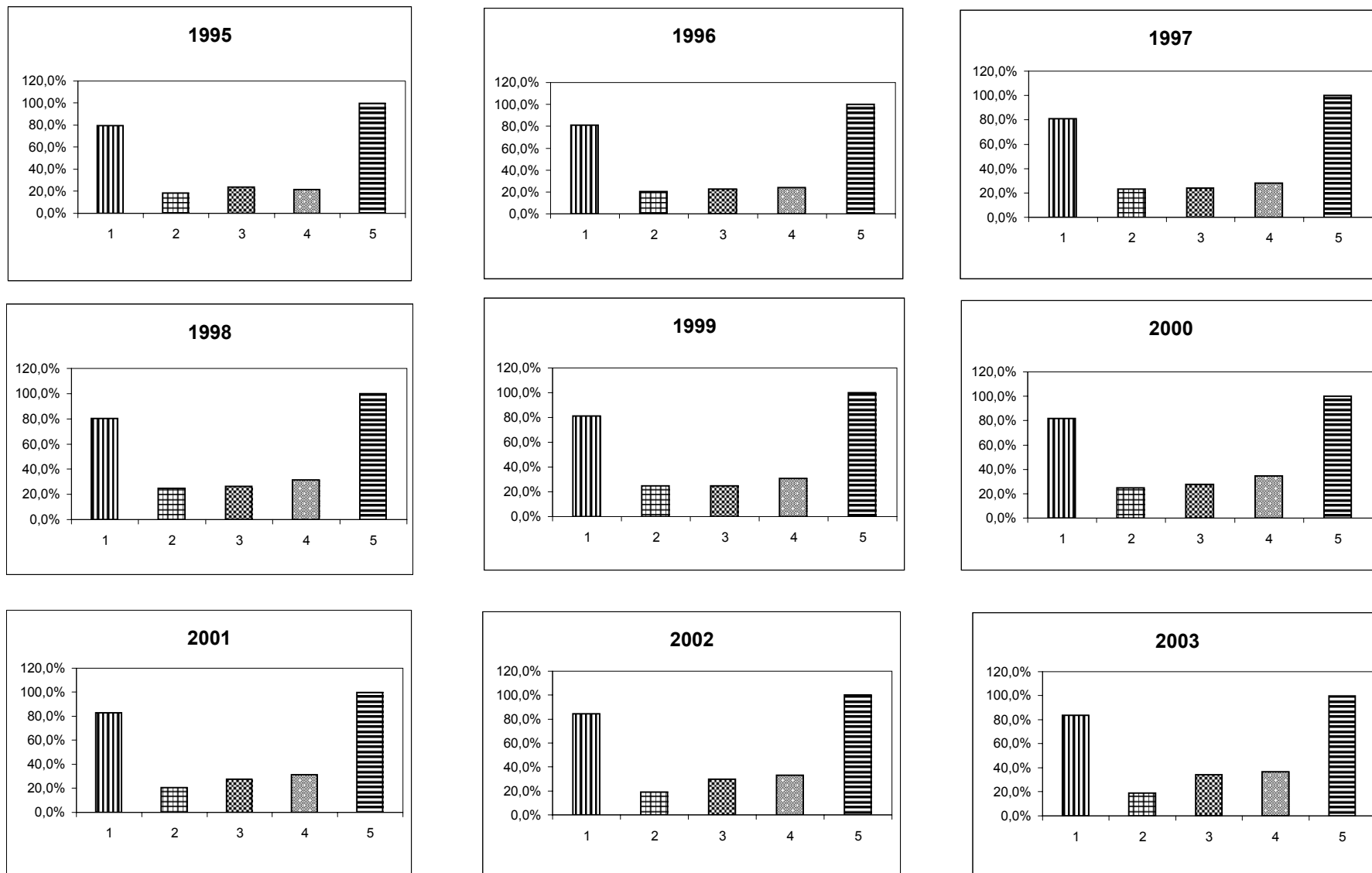

Spożycie
 
 Akumulacja
 
 Eksport
 
 Import
 
 PKB

Dynamika podstawowych kategorii w ujęciu realnym w latach 1996-2003 kształtowała się następująco:

	1996	1997	1998	1999	2000	2001	2002	2003
	rok poprzedni = 100							
produkcja globalna	107,4	108,4	105,7	104,6	104,7	101,0	101,1	103,7
produkt krajowy brutto (PKB)	106,0	106,8	104,8	104,1	104,0	101,0	101,4	103,8
spożycie	107,1	106,1	104,2	104,5	102,5	101,7	102,7	102,5
akumulacja	119,5	120,8	113,8	106,1	103,9	87,4	93,2	103,2
eksport	112,0	112,2	114,3	97,4	123,2	103,1	104,8	114,2
import	128,0	121,4	118,5	101,0	115,6	94,7	102,6	109,3

W procesie produkcji biorą udział wszystkie sektory instytucjonalne. W latach 1995-2003 największy udział (w cenach bieżących) w tworzeniu produktu krajowego brutto miał sektor przedsiębiorstw i sektor gospodarstw domowych:

	1995	1996	1997	1998	1999	2000	2001	2002	2003
	w % produktu krajowego brutto								
sektor przedsiębiorstw	40,0	40,3	41,4	41,9	41,4	41,3	40,0	40,0	40,7
sektor gospodarstw domowych	30,3	29,8	28,8	29,1	28,4	28,9	29,5	29,6	28,3

**Rys. 3 DOCHODY DO DYSPOZYCJI BRUTTO WEDŁUG SEKTORÓW INSTYTUCJONALNYCH w latach 1995 - 2003**

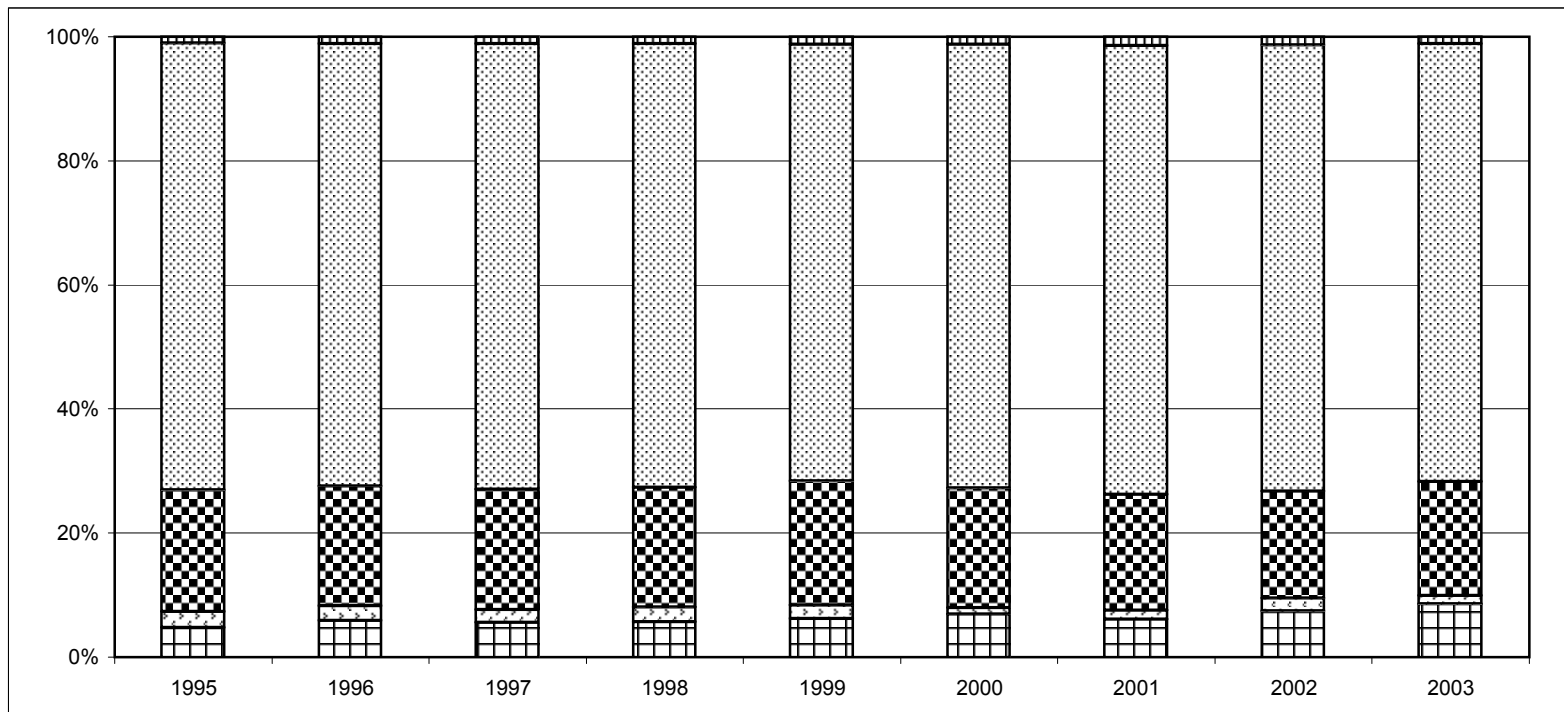

Przedsiębiorstwa



Instytucje niekomercyjne



Instytucje finansowe i ubezpieczeniowe



Gospodarstwa domowe



Instytucje rządowe i samorządowe



Podobnie w tworzeniu dochodów mierzonych nadwyżką operacyjną brutto dominują te same dwa sektory, tj.:

	1995	1996	1997	1998	1999	2000	2001	2002	2003
	w % nadwyżki operacyjnej brutto								
sektor przedsiębiorstw	31,5	30,3	33,1	32,8	33,9	34,6	30,8	33,4	36,8
sektor gospodarstw domowych	61,3	62,4	59,7	60,0	57,6	57,3	60,7	59,0	55,1

W efekcie podziału pierwotnego i wtórnego dochodów następuje największe przesunięcie dochodów pomiędzy sektorami. W dochodach do dyspozycji brutto gospodarki narodowej przeważający udział ma sektor gospodarstw domowych (w latach 1995-2003 udział ten wahał się od 72.2 w 2002 r. do 70.3 w 2000r.). Istotny jest tu również udział sektora instytucji rządowych i samorządowych (w latach 1995 – 2003 w granicach od 20.2 w 2000r. do 17.6 w 2002 r.). Zgromadzone dochody do dyspozycji brutto przeznaczone są następnie na spożycie i oszczędności. Spożycie dotyczy sektora gospodarstw domowych, sektora instytucji rządowych i samorządowych oraz instytucji niekomercyjnych.

Bardzo ważną z punktu widzenia gospodarki kategorią są oszczędności w sektorze gospodarstw domowych.

Oszczędności w sektorze gospodarstw domowych oraz relacja oszczędności ogółem gospodarki narodowej do produktu krajowego brutto w latach 1995-2003 przedstawiały się następująco::

	1995	1996	1997	1998	1999	2000	2001	2002	2003
udział oszczędności gospodarstw domowych w oszczędnościach ogółem	59,8	52,3	53,7	51,8	45,8	42,0	49,6	46,2	36,1
relacja oszczędności ogółem do PKB	19,9	19,4	19,6	20,7	19,7	18,7	17,9	16,2	16,7

**Rys. 4 WIERZYTELNOŚCI NETTO LUB ZADŁUŻENIE NETTO WEDŁUG SEKTORÓW INSTYTUCJONALNYCH w latach 1995-2003 (w mln zł)**

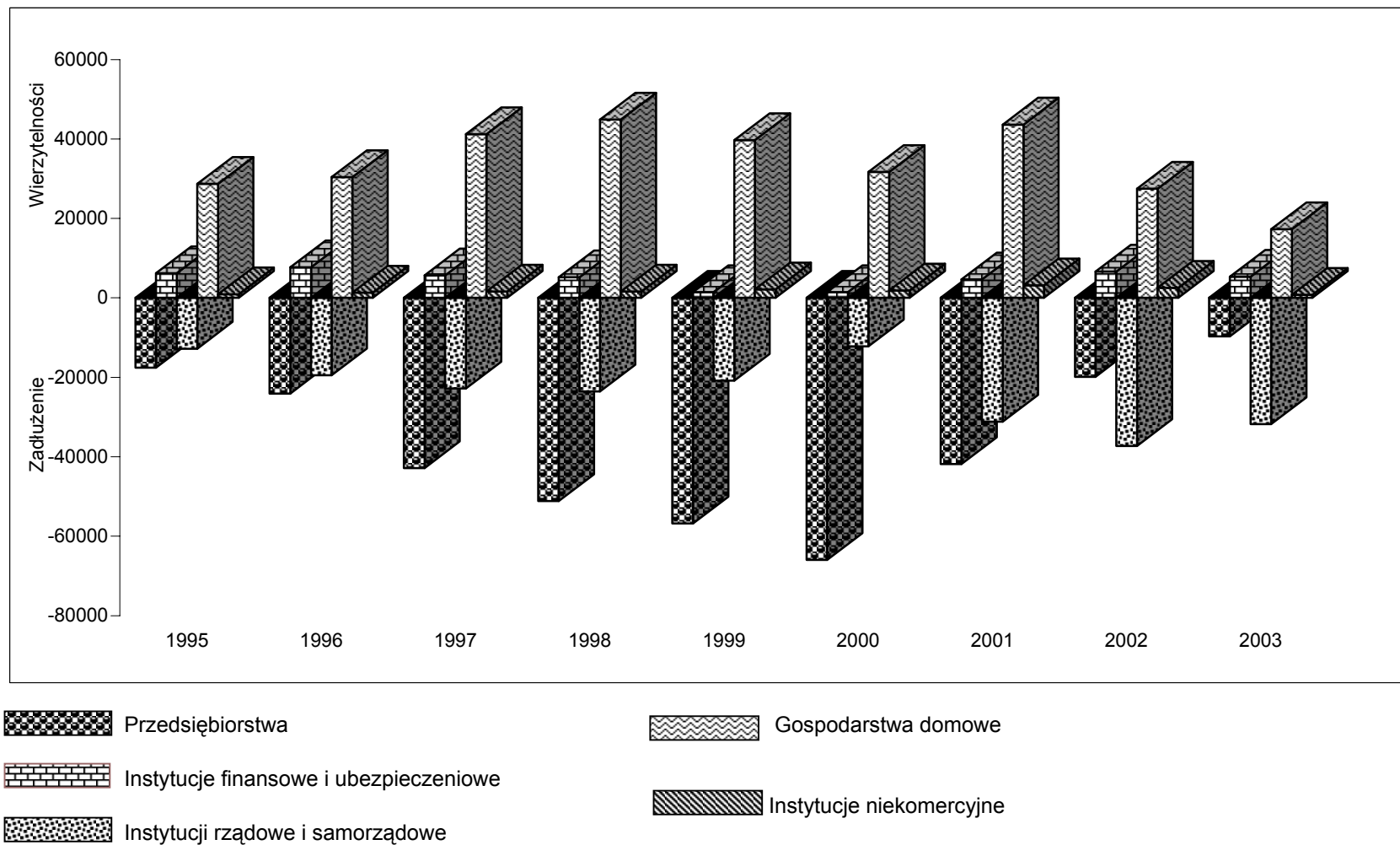

Część oszczędności w każdym sektorze instytucjonalnym przeznaczona jest na akumulację. W analizowanych latach największy udział w inwestowaniu miał sektor przedsiębiorstw.

Udział nakładów brutto na środki trwałe w nakładach ogółem w gospodarce narodowej w wybranych sektorach instytucjonalnych kształtował się następująco:

	1995	1996	1997	1998	1999	2000	20001	2002	2003
	w % nakładów brutto na środki trwałe ogółem								
sektor przedsiębiorstw	55,5	58,4	61,9	60,4	62,0	60,4	56,2	52,7	52,1
sektor instytucji rządowych i samorządowych	19,3	18,9	18,0	16,6	14,8	14,9	16,8	18,8	18,7
sektor gospodarstw domowych	21,5	19,1	15,0	16,7	16,3	18,8	21,2	24,4	26,1

## 2.2. *Sektor przedsiębiorstw*

Do sektora przedsiębiorstw zaliczono jednostki instytucjonalne, których podstawową funkcją jest produkcja wyrobów i usług niefinansowych celem ich sprzedaży na rynku. Przychody ze sprzedaży produkcji są głównym źródłem przychodów jednostek tego sektora. Cechą charakterystyczną tych jednostek jest zatrudnienie siły najemnej, odrębność jednostki organizacyjnej od fizycznej osoby właściciela i prowadzenie ksiąg rachunkowych. Szczegółowy opis jednostek instytucjonalnych zaliczonych do sektora przedsiębiorstw przedstawiono w Aneksie 1.

W badanym okresie spadł udział sektora przedsiębiorstw w tworzeniu produktu krajowego brutto. W 2000 roku udział ten wyniósł 41,3%, w 2001 spadł o 1,3 pkt i wyniósł 40,0%, w 2002 roku utrzymał się na tym samym poziomie, a w 2003 roku wzrósł o 0,7% pkt i wyniósł 40,7%.

**Rys. 5 PODSTAWOWE KATEGORIE EKONOMICZNE W GOSPODARCE NARODOWEJ w latach 1995-2003 (w mln zł)**

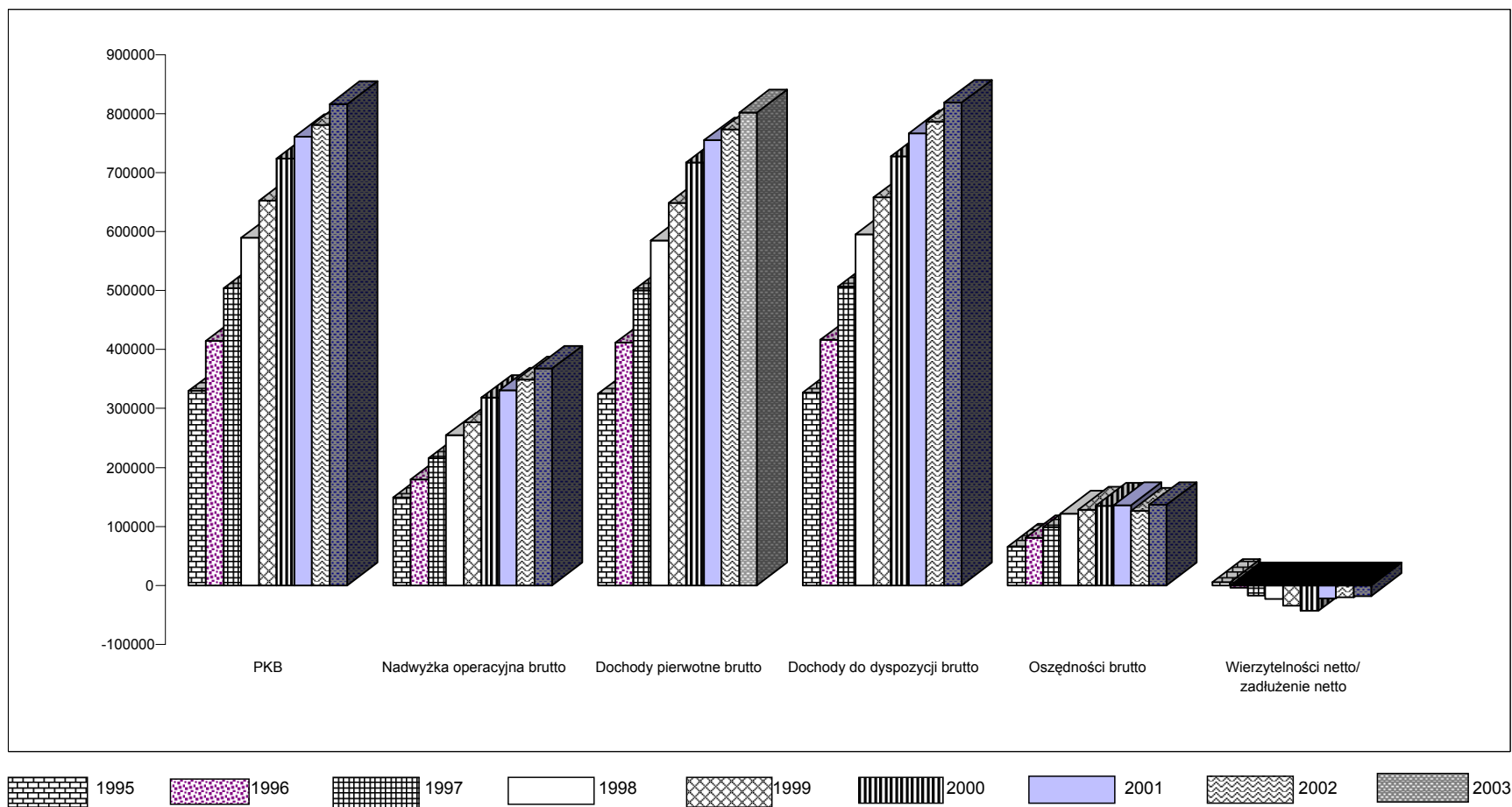

Dynamika kosztów związanych z zatrudnieniem, tj. wynagrodzeń wraz z ubezpieczeniami społecznymi, w badanym okresie wykazywała zmienne tendencje, odmiennie niż dynamika wartości dodanej brutto, która wykazywała tendencje wzrostowe. W 2001 roku dynamika kosztów związanych z zatrudnieniem była wyższa niż dynamika wartości dodanej brutto i wyniosła w stosunku do roku poprzedniego 107,5%, w 2002 roku była niższa i wyniosła 95,6%, natomiast w 2003 roku była także niższa i wyniosła 99,5%.

Saldo transferów na rzecz sektora instytucji rządowych i samorządowych i dotacji otrzymywanych z tego sektora przez sektor przedsiębiorstw w badanym okresie wykazywało, że obciążenia przedsiębiorstw z tytułu podatków od producentów były wyższe niż otrzymane dotacje.

Ukształtowanie się dynamiki kosztów związanych z zatrudnieniem, obciążeń na rzecz sektora instytucji rządowych i samorządowych oraz otrzymanych dotacji wpłynęło na spadek dynamiki nadwyżki operacyjnej brutto do 92,5% w 2001 roku w stosunku do 2000 roku, wzrost do 114,8% w 2002 roku w stosunku do 2001 roku oraz wzrost do 115,9% w 2003 roku w stosunku do 2002 roku.

W wyniku takiego ukształtowania się dynamik podstawowych transakcji w sektorze przedsiębiorstw w latach 2000-2003 wzrósł udział wartości dodanej brutto pozostającej do dyspozycji przedsiębiorstw. W roku 2000 i 2002 około 37% wartości dodanej brutto (w postaci nadwyżki operacyjnej brutto) pozostawało do dyspozycji przedsiębiorstw, a ok. 63% transferowano do innych sektorów instytucjonalnych. W roku 2003 udział ten wzrósł do około 41%. Jedynie w 2001 roku sektor przedsiębiorstw miał do dyspozycji mniejszą część wartości dodanej brutto, tj. 33%. Im ta część jest mniejsza tym mniejszy jest margines swobody przedsiębiorstwa w zakresie finansowania własnej działalności inwestycyjnej, mniejsza jest również skłonność do inwestycji w te przedsiębiorstwa ze strony inwestorów zewnętrznych.

Dochody z tytułu własności w rachunku podziału pierwotnego dochodów wskazują na to, że sektor przedsiębiorstw w niewielkim stopniu udostępniał swój

majątek innym jednostkom (miał niewielkie przychody z tego tytułu), natomiast znacznie bardziej wykorzystywał obcy majątek.

Wartość zapłaconych odsetek od kredytów przez sektor przedsiębiorstw wzrosła w 2001 roku w stosunku do 2000 roku o ok. 13%, w 2002 roku w stosunku do 2001 roku wzrosła o ok. 2%, natomiast w 2003 roku w stosunku do 2002 roku spadła o 24%.

Wśród podatków płaconych od dochodów i majątku największe znaczenie miał w latach 2000-2003 podatek dochodowy.

Podatek dochodowy w 2001 roku był niższy niż w 2000 roku o ok. 25%, w 2002 roku był wyższy niż w 2001 roku o ok. 8%, natomiast w 2003 roku był wyższy niż w 2002 roku o około 29%.

Na podstawie analizy obciążeń dochodów sektora przedsiębiorstw można stwierdzić spadek wartości obciążeń dochodów w 2001 roku oraz wzrost w latach 2002 i 2003 w stosunku do roku poprzedniego. W wyniku takiego ukształtowania się obciążeń dochodów, dynamika dochodów do dyspozycji brutto sektora przedsiębiorstw w 2001 roku wyniosła ok. 94%, w 2002 roku ok. 123% oraz w 2003 roku ok. 125% w stosunku do roku poprzedniego.

Sektor przedsiębiorstw swoje dochody do dyspozycji (równe oszczędnościom) przeznacza głównie na rozwój przedsiębiorstwa w postaci nakładów brutto na środki trwałe. W latach 2000-2003 wartość nakładów brutto na środki trwałe przewyższała wartość dochodów do dyspozycji brutto, a konsekwencją tego było wystąpienie zadłużenia netto sektora przedsiębiorstw.

W badanym okresie dynamika nakładów brutto na środki trwałe wykazała tendencję malejącą i w 2001 roku wyniosła 79,8%, w 2002 roku wyniosła 88,5%, natomiast w 2003 roku wzrosła do poziomu 100,3% w stosunku do roku poprzedniego.

**Rys. 6 PODSTAWOWE KATEGORIE EKONOMICZNE W SEKTORZE PRZEDSIĘBIORSTW**  
w latach 1995 - 2003 (w mln zł)

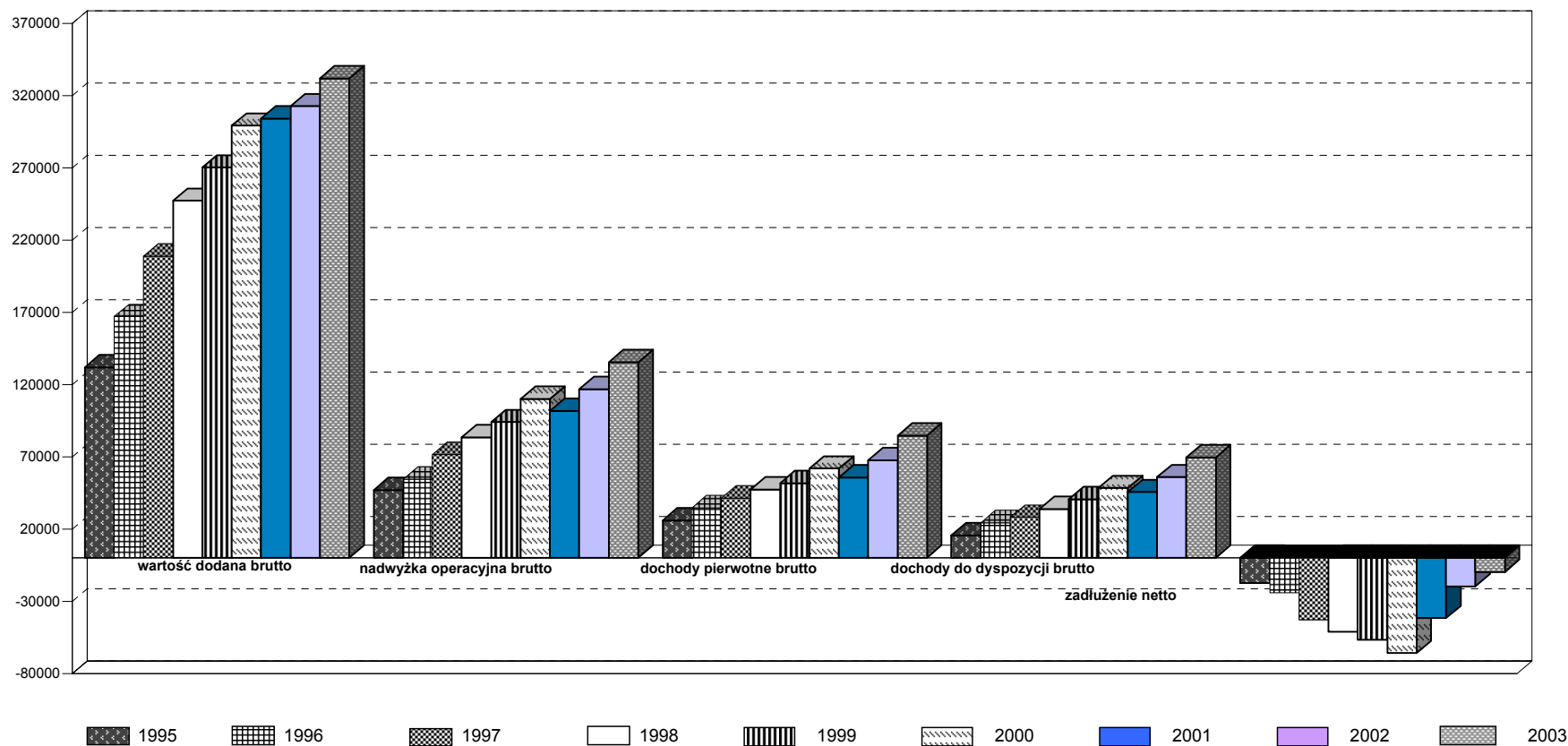

W 2000 roku sektor przedsiębiorstw przeznaczył na nakłady brutto na środki trwałe 37,0% wartości dodanej brutto, w 2001 roku – 29,0%, w 2002 roku – 25,0% a w 2003 roku – 23,6%. W analizowanym okresie obserwujemy obniżenie się relacji nakładów brutto na środki trwałe do wartości dodanej brutto (tzw. stopy inwestycji), co wskazuje na osłabienie działalności inwestycyjnej przedsiębiorstw.

Skalę uzależnienia sektora przedsiębiorstw od sektora instytucji finansowych i ubezpieczeniowych przedstawić można za pomocą tzw. wskaźnika samofinansowania, tj. relacji dochodu do dyspozycji brutto do nakładów brutto na środki trwałe. W 2000 roku dochody do dyspozycji stanowiły 43,7% wartości nakładów brutto na środki trwałe, w 2001 roku udział ten wzrósł do poziomu 51,6%, w 2002 roku wzrósł do poziomu 71,5%, natomiast w 2003 roku wzrósł do poziomu 89,0%. Oznacza to, że w latach 2000-2001 ok. 1/2 wartości, w 2002 roku ok. 1/4, a w 2003 roku ok. 1/10 wartości nakładów brutto na środki trwałe, przedsiębiorstwa pokryły z zaciągniętych kredytów inwestycyjnych, a świadczy to o tym, że skala uzależnienia od sektora instytucji finansowych i ubezpieczeniowych była wysoka w latach 2000 – 2001 i niska w latach 2002 - 2003. Należy przy tym odnotować spowolnienie akcji kredytowej przedsiębiorstw (wskaźnik samofinansowania wzrósł o ok. 45 pkt).

### **2.3. *Sektor instytucji finansowych i ubezpieczeniowych***

W prezentowanych rachunkach narodowych do omawianego sektora zaklasyfikowano instytucje finansowe, których podstawową funkcją jest gromadzenie i podział dostępnych funduszy oraz instytucje ubezpieczeniowe, które zamieniają ryzyko indywidualne w zbiorowe.

W latach 2000-2003 wzrost produkcji globalnej w sektorze instytucji finansowych i ubezpieczeniowych był zróżnicowany. W 2001 r. w stosunku do 2000 r. nastąpił spadek wartości produkcji globalnej omawianego sektora o 3,4%, co było następstwem pogłębiającej się stagnacji polskiej gospodarki. W latach 2002-2003



sytuacja w sektorze uległa poprawie. Odnotowano wzrost produkcji globalnej odpowiednio o 1,8% i 18,2% w stosunku do roku poprzedniego.

Przychody z działalności operacyjnej banków wzrosły w latach 2000-2003 w stosunku do roku poprzedniego odpowiednio o 32,4%, 86,0%, 71,3% i 29,0%. Wskaźnik rentowności działalności banków w tych latach ulegał stopniowej obniżce.

W latach 2000-2002 następował systematyczny spadek przyrostu należności (kredyty, pożyczki i inne należności) banków od podmiotów krajowych (m. in. od sektorów: przedsiębiorstw, instytucji rządowych i samorządowych, gospodarstw domowych) liczony w stosunku do roku poprzedniego. W 2000 r. odnotowano wzrost w/w należności o 13,6%, a w latach 2001-2002 – odpowiednio o 9,2% i 5,4%. Natomiast w 2003 r. przyrost należności wyniósł 8,9%.

W latach 2000-2002 następował rozwój instytucji maklerskich (biur i domów maklerskich), które w coraz szerszym zakresie oferowały usługi maklerskie i doradcze, a także usługi w zakresie operacji handlowymi i operacyjnymi papierami wartościowymi. W 2003 roku funkcjonowało 38 przedsiębiorstw maklerskich, z tego 33 domy maklerskie i 5 biur maklerskich (przed rokiem odpowiednio: 39 i 5). W końcu 2003 r. otwartych było 1176,6 tys. rachunków papierów wartościowych klientów, tj. o 6,0% mniej niż przed rokiem. Wynik finansowy brutto przedsiębiorstw maklerskich ukształtował się w 2003 r. na poziomie 238,0 mln zł, a wskaźnik rentowności brutto w wysokości 24,6% ( w 2002 r. odpowiednio 30,5 mln zł i 3,3%).

W końcu 2002 roku na Giełdzie Papierów Wartościowych S.A. w Warszawie notowano 216 spółek (wobec 225 w 2000 r.), a obroty w tym roku wyniosły 145,3 mld zł (wobec 232,6 mld zł w 2000 r.). Na koniec 2003 roku na GPW zarejestrowano 203 spółki, o 13 mniej niż przed rokiem (do obrotu giełdowego wprowadzono akcje 6 nowych spółek, natomiast 19 – wykluczono z obrotu), z tego 159 w systemie notowań ciągłych, a pozostałe w systemie kursu jednolitego dwukrotnego. W 2003 roku obroty notowanych spółek były o 46,3% wyższe niż w poprzednim roku i wyniosły 212,6 mld zł. Kapitalizacja Giełdy wzrosła na koniec 2003 r. do 167,7 mld zł, tj. o 57,1 mld zł więcej niż przed rokiem.

W latach 2000-2003 systematycznie wzrastała liczba instytucji ubezpieczeniowych (z 69 w 2000 r. do 78 zakładów ubezpieczeniowych w 2003 r.). Równocześnie następował stały wzrost przychodów z działalności operacyjnej (z 21740,8 mln zł w 2000 r. do 27991,3 mln zł w 2003 r.). Dynamika wzrostu w/w przychodów w latach 2000-2003 w stosunku do roku poprzedniego wynosiła odpowiednio 15,7%, 16,4%, 5,8% i 4,6%. Wskaźnik rentowności obrotów brutto w latach 2000-2003 wykazywał tendencję wzrostową i zwiększył się z 5,0% w 2000 r. do 9,5% w 2003 r.

W latach 2000-2003 instytucje ubezpieczeniowe odnotowały malejącą dynamikę odszkodowań i świadczeń wypłaconych brutto. W tych latach wypłacono odpowiednio o 11,4%, 9,9%, 8,0%, i 5,5% odszkodowań więcej w stosunku do roku poprzedniego.

Dochody pierwotne brutto sektora instytucji finansowych i ubezpieczeniowych w 2003 roku były wyższe o 3,9% w stosunku do 2002 roku. W latach wcześniejszych ich dynamika była zróżnicowana.

W 2003 roku dochody z tytułu własności w sektorze instytucji finansowych i ubezpieczeniowych wyniosły 25101,5 mln zł i były o 33,6% niższe niż w roku poprzednim. Główną pozycję przychodów z tytułu własności stanowił przepływ odsetek. W 2001 roku odsetki otrzymane były o 1,5% wyższe niż w 2000 r. W latach 2002-2003 nastąpił spadek otrzymanych odsetek w stosunku do roku poprzedniego odpowiednio o 17,4% i 34,5%. W latach 2001-2003 odnotowano spadek wartości odsetek zapłaconych odpowiednio o 10,0%, 34,7%, 64,5%.

W latach 2000-2002 następował stopniowy spadek nakładów brutto na środki trwałe odpowiednio o 7,0%, 8,8% i 33,5%. W 2003 r. wartość nakładów zmniejszyła się o 23,9% w stosunku do roku poprzedniego.

## **2.4. Sektor instytucji rządowych i samorządowych**

Sektor instytucji rządowych i samorządowych pełniąc funkcje polityczne i funkcje w zakresie regulacji gospodarczej zajmuje się także produkcją nierynkowych usług przeznaczonych na cele spożycia (indywidualnego i ogólnospołecznego) oraz prowadzi transakcje związane z redystrybucją dochodu i majątku narodowego.

Do pełnienia swoich funkcji sektor instytucji rządowych i samorządowych potrzebuje funduszy pieniężnych, które uzyskuje w sposób bezpośredni lub pośredni poprzez obowiązkowe świadczenia nałożone na jednostki z innych sektorów instytucjonalnych.

Relacja sumy podatków obowiązkowych (tj. opłat obowiązkowych nałożonych na inne sektory - na rzecz instytucji rządowych i samorządowych) do produktu krajowego brutto, w latach 2000-2003 przedstawiona została w tablicy 4 (część II opracowania).

W analizowanych latach dynamika wartości dodanej brutto (liczona w cenach bieżących) sektora instytucji rządowych i samorządowych kształtowała się odpowiednio na poziomie: w 2000 roku – 112,1%, w 2001 roku – 112,0%, w 2002 roku - 102,1% oraz w 2003 roku – 103,2% w stosunku do roku poprzedniego (tablica 1). Udział wartości dodanej omawianego sektora w produkcie krajowym brutto w latach 2000-2003 utrzymuje się na zbliżonym poziomie (odpowiednio w kolejnych latach: 14,2%; 15,1%; 15,0%; 14,8%).

Relacja dotacji przedmiotowych i podmiotowych w analizowanych latach do wartości dodanej brutto sektora ukształtowała się następująco: w 2000 roku – 5,0%, w 2001- 4,2%, w 2002 roku – 3,3% i w 2003 roku – 3,1%. Malejący udział dotacji w wartości dodanej brutto związany był z generalną polityką rządu odchodzenia od dotowania produkcji.

Dynamika dochodów do dyspozycji sektora instytucji rządowych i samorządowych w latach 2000 – 2003 wynosiła odpowiednio: 111,8%; 97,3%; 96,6%; 108,8% w stosunku do roku poprzedniego.

## **2.5. *Sektor gospodarstw domowych***

Sektor gospodarstw domowych obejmuje osoby fizyczne lub grupy osób fizycznych, wspólnie zamieszkujące i wspólnie utrzymujące się, tj. łączące dochody, wydatki i majątek oraz osoby fizyczne przebywające na stałe w instytucjach zbiorowego zamieszkania (np. mieszkańcy domów pomocy społecznej, placówek opiekuńczo-wychowawczych, klasztorów, więzień), tzw. gospodarstwach zbiorowych, z których każde stanowi pojedynczą jednostkę instytucjonalną.

Szczegółowy opis jednostek instytucjonalnych zaliczonych do sektora gospodarstw domowych i jego podsektorów, zgodnie z przyjętym w rachunkach narodowych kryterium kwalifikowania przedstawiono w Aneksie 1.

Podstawową funkcją jednostek instytucjonalnych tworzących sektor gospodarstw domowych jest konsumpcja, a także dostarczanie siły roboczej oraz, w przypadku prowadzenia działalności gospodarczej, wytwarzanie produktów.

W sektorze gospodarstw domowych nie jest możliwe oddzielenie funkcji produkcyjnej od konsumpcyjnej, nie można bowiem wyraźnie oddzielić środków i decyzji podejmowanych w roli konsumenta. Zatem, wypracowana przez ten sektor nadwyżka operacyjna, tj. część wartości dodanej brutto jaka pozostaje w dyspozycji gospodarstw domowych, jest dochodem mieszanym.

Dochód mieszany zawiera w sobie elementy wynagrodzenia za pracę wykonywaną przez właściciela czy też innych członków gospodarstwa domowego, które nie mogą być osobno określone w sposób wiarygodny i odszacowane od zysku właściciela lub przedsiębiorcy.

W niniejszej publikacji zostały skorygowane niektóre transakcje dla gospodarki narodowej za lata 2000-2003, a w ślad za tym zmianie uległy odpowiednie dane rejestrowane w rachunku sektora gospodarstw domowych. Korekta miała miejsce z następujących tytułów:

- weryfikacji składek na obowiązkowe ubezpieczenia społeczne na podstawie informacji z kompleksowego systemu informatycznego Zakładu Ubezpieczeń Społecznych,
- włączenia składek na ubezpieczenia zdrowotne finansowanych z budżetu państwa,
- uwzględnienia korekty salda odsetek,
- weryfikacji transferów kapitałowych.

W latach 2000-2003 w dyspozycji gospodarstw domowych pozostawało odpowiednio 87,3%, 89,3%, 89,0%, 87,5% wartości dodanej brutto. Ogólna tendencja spadkowa w badanym okresie (z wyjątkiem 2001r.) może oznaczać ograniczenie zdolności finansowania własnej działalności inwestycyjnej przez gospodarstwa domowe prowadzące działalność produkcyjną.

Dochody pierwotne wypracowane przez sektor gospodarstw domowych kreują dochody do dyspozycji brutto. Ich poziom ma wpływ na rozdysponowanie dochodów do dyspozycji brutto na spożycie i oszczędności.

Relacja dochodów pierwotnych do dochodów do dyspozycji brutto (łącznie z podatkami od dochodów i majątku oraz ze składkami na ubezpieczenia społeczne) w całym sektorze gospodarstw domowych w kolejnych latach 2000-2003 wynosiła odpowiednio: 80,6%, 80,2%, 79,3%, 77,9%.

Na przestrzeni lat 2000-2003 zanotowano spadek relacji wynagrodzeń (łącznie ze składką płaconą przez pracodawców) i innych dochodów związanych z pracą najemną do dochodów do dyspozycji brutto (łącznie z podatkami od dochodów i majątku oraz ze składkami na ubezpieczenia społeczne). Relacja powyższa kształtowała się następująco: 39,5% w 2000 roku, 39,2% w 2001 roku, 38,4% w 2002.

W 2003 roku mieliśmy do czynienia ze stagnacją powyższej relacji na poziomie roku 2002.

Relacja świadczeń z ubezpieczeń społecznych do dochodów do dyspozycji brutto (łącznie z podatkami od dochodów i majątku oraz ze składkami na ubezpieczenia społeczne) kształtowała się wzrostowo i w kolejnych latach 2000-2003 wynosiła: 15,6 %, 15,7%, 16,4%, 16,8%.

Obciążenia gospodarstw domowych na rzecz sektora instytucji rządowych i samorządowych, wyrażone relacją podatków od dochodów i majątku do dochodów do dyspozycji brutto (łącznie z podatkami od dochodów i majątku oraz ze składkami na ubezpieczenia społeczne) w latach 2001-2003 sytuowały się na tym samym poziomie (4,9%), natomiast w 2000 roku były nieco wyższe, tj. 5,2%.

Dynamika nominalnych dochodów do dyspozycji brutto w sektorze gospodarstw domowych w analizowanym okresie w porównaniu z rokiem poprzednim wynosiła odpowiednio: 108,2% w 2001r., 102,8% w 2002r. oraz 101,7% w 2003r. Natomiast dynamika realnych dochodów do dyspozycji brutto kształtowała się odpowiednio: 102,5% w 2001r., 100,8% w 2002r. i 100,9% w 2003r.

W analizowanym okresie zanotowano wzrost kategorii spożycia indywidualnego w rozdysponowaniu dochodów do dyspozycji brutto (z wyjątkiem 2001r., w którym miał miejsce 1 punktowy spadek w stosunku do 2000r.). W kolejnych latach relacja przyjęła następujące wartości: 89,0% w 2000r., 88,0% w 2001r., 89,9% w 2002r. oraz 91,7% w 2003r. W strukturze wydatków na spożycie (w ujęciu nominalnym) widoczny jest spadek udziału wydatków na żywność, napoje bezalkoholowe oraz odzież i obuwie. Natomiast systematycznie zwiększał się udział wydatków związanych z użytkowaniem mieszkania i nośnikami energii oraz na transport pozostałych inne towary pozostałych usług. W pozostałych grupach wydatków zanotowano niewielki spadek lub wzrost udziału wydatków w spożyciu pomiędzy latami 2000-2003 (w granicach 1 pkt. procentowego).

**Rys. 7 PODSTAWOWE KATEGORIE EKONOMICZNE W SEKTORZE GOSPODARSTW DOMOWYCH**  
w latach 1995 - 2003 (w mln zł)

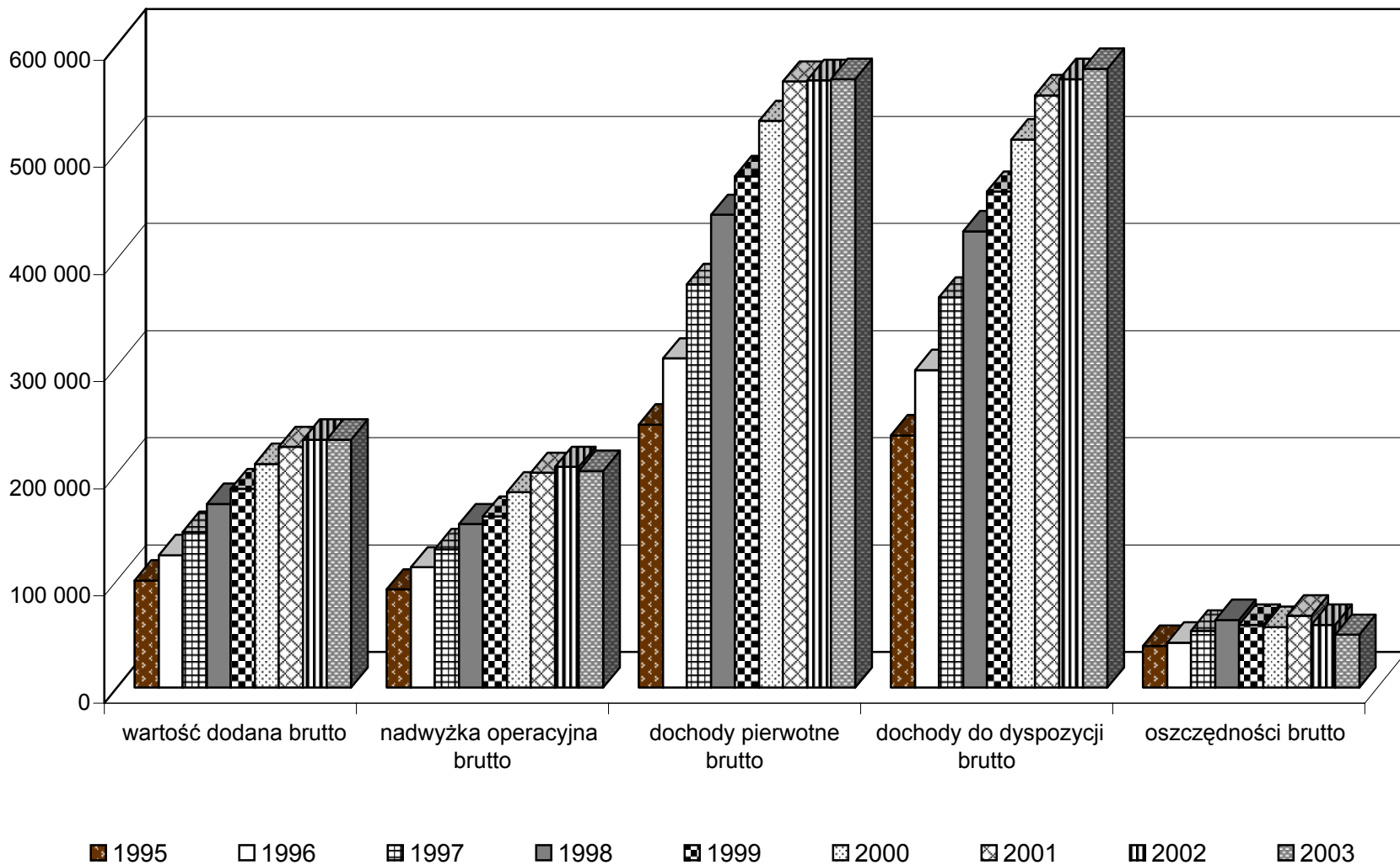

Strukturę spożycia indywidualnego wyrobów i usług (w ujęciu nominalnym) w grupowaniu zgodnie z Klasyfikacją Spożycia Indywidualnego według Celu (COICOP) przedstawiono poniżej:

	2000	2001	2002	2003
	w % do spożycia indywidualnego			
Żywność i napoje bezalkoholowe,	21,3	21,3	20,3	19,3
Napoje alkoholowe, wyroby tytoniowe	7,0	6,7	6,5	6,5
Odzież i obuwie	4,9	4,6	4,5	4,5
Użytkowanie mieszkania i nośniki energii	22,3	23,8	24,6	24,7
Wyposażenie mieszkania i prowadzenie gospodarstwa domowego	4,5	4,4	4,5	4,5
Zdrowie	4,2	4,4	4,7	4,7
Transport	10,6	10,5	10,6	10,6
Łączność	2,9	3,1	3,2	3,2
Rekreacja i kultura	8,6	7,3	7,0	7,3
Edukacja	1,5	1,6	1,7	1,7
Restauracje i hotele	3,3	3,1	3,0	3,0
Inne towary i usługi	9,0	9,3	9,4	10,0

Struktura nominalnych dochodów do dyspozycji brutto od strony rozdysponowania kształtowała się następująco:

	2000	2001	2002	2003
	w % do dochodów do dyspozycji brutto			
Spożycie indywidualne	89,0	88,0	89,9	91,7
Oszczędności brutto	11,1	12,2	10,3	8,5



W 2000 roku wskaźnik oszczędności (relacja oszczędności brutto do dochodów do dyspozycji brutto) i oszczędności finansowych (relacja wierzytelności netto do dochodów do dyspozycji brutto) wyniosły odpowiednio: 11,1% i 6,2%.

W 2001 roku zanotowano wzrost zarówno wskaźnika oszczędności do poziomu 12,2% jak i wskaźnika oszczędności finansowych do 7,9%.

W 2002 roku odnotowano spadek obu wskaźników: oszczędności do 10,3% i oszczędności finansowych do 4,8%.

W 2003 roku wskaźnik oszczędności ponownie spadł do poziomu 8,5%, zaś wskaźnik oszczędności finansowych obniżył się do 3,0% i był najniższy z notowanych w analizowanym okresie.

Należy zwrócić uwagę, iż poziom wskaźnika oszczędności finansowych i jego zachowanie w czasie wpływa na zdolność finansowania przez gospodarstwa domowe (poprzez system bankowy) części działalności produkcyjnej w sektorze przedsiębiorstw, czy też spłaty zadłużenia przez sektor rządowy i samorządowy.

## **2.6. *Sektor zagranica***

Sektor zagranica, w praktyce traktowany i opisywany jest tak, jakby tworzył określony sektor instytucjonalny. Stanowią go jednostki zagraniczne dokonujące transakcji z krajowymi jednostkami instytucjonalnymi lub mające powiązania z rezydentami. Rachunki zagranicy przedstawiają ogólny przegląd relacji ekonomicznych łączących gospodarkę narodową z zagranicą.

W prezentowanych rachunkach podmioty zagraniczne mają powiązania z jednostkami gospodarki narodowej poprzez następujące transakcje: saldo wymiany produktów z zagranicą, wynagrodzenia, przepływy odsetek, dochody od inwestycji,

transfery bieżące, saldo obrotów bieżących z zagranicą, transfery kapitałowe oraz wierzytelności / zadłużenie netto.

W latach 2000 - 2003 odnotowano nadwyżkę importu nad eksportem (ujemne saldo wymiany produktów z zagranicą). Saldo to uwzględnia szacunki salda zakupów dokonywanych przez mieszkańców Polski za granicą oraz zakupów dokonywanych przez cudzoziemców w Polsce.

Obok salda produktów ważną transakcją łączącą gospodarkę narodową z jednostkami zagranicznymi są dochody z tytułu własności powstające w wyniku dokonywania inwestycji bezpośrednich, portfelowych oraz pozostałych. W transakcji tej główne kategorie to odsetki, dywidendy oraz zyski reinwestowane.

Dynamika salda odsetek zapłaconych zagranicy ukształtowała się w latach 2000-2003 na poziomie:

	2000	2001	2002	2003
Dynamika salda odsetek zapłaconych zagranicy w %	95,6	96,4	128,2	116,4

W latach 2000-2003 notowano wierzytelności netto zagraniczne, które w 2003 roku osiągnęły poziom 18 064 mln zł.

Dochód narodowy brutto liczony jest jako suma PKB oraz dochodów pierwotnych netto sektora zagranica. Do dochodów pierwotnych sektora zagranica zalicza się wynagrodzenie oraz dochody z tytułu własności.

W latach 2000 - 2003 udział DNB w PKB kształtował się na poziomie:

	2000	2001	2002	2003
Udział DNB w PKB w %	99,1	99,3	99,0	98,3

W analizowanych latach dynamika DNB wynosiła: w 2000r – 110,6%, w 2001r. – 105,2%, w 2002r. – 102,5%, w 2003r. – 103,7%.

# **CZĘŚĆ II**

## **TABLICE RACHUNKÓW WEDŁUG SEKTORÓW INSTYTUCJONALNYCH**

**GOSPODARKA  
NARODOWA  
w latach 2000 - 2003**

**Tabl.1 DYNAMIKA PODSTAWOWYCH TRANSAKCJI WEDŁUG SEKTORÓW INSTYTUCJONALNYCH  
W GOSPODARCE NARODOWEJ W LATACH 1996 - 2003 (w cenach bieżących, rok poprzedni = 100)**

Volume of the primary transactions by institutional sectors in 1996 - 2003 ( at current prices, previous year =100 )

TRANSAKCJE Transactions & balancing items	SEKTOR Przedsiębiorstw									SECTOR Instytucji finansowych i ubezpieczeniowych							Instytucji rządowych i samorządowych							
	Non-financial corporations									Financial corporations							General government							
	1996	1997	1998	1999	2000	2001	2002	2003	1996	1997	1998	1999	2000	2001	2002	2003	1996	1997	1998	1999	2000	2001	2002	2003
PRODUKCJA GLOBALNA Gross output	125,5	125,0	117,2	111,0	115,1	105,0	102,0	106,9	175,8	174,3	123,1	163,3	119,0	96,6	101,8	118,2	127,1	117,3	113,4	110,7	110,5	110,6	103,8	102,4
ZUŻYCIE POŚREDNIE Intermediate consumption	124,9	124,9	116,5	111,9	117,5	106,7	101,6	107,2	215,0	181,3	116,7	171,3	117,7	93,5	114,0	115,6	131,4	111,1	117,8	109,7	107,2	107,4	107,7	100,7
WARTOŚĆ DODANA BRUTTO / PKB Gross value added / GDP	126,5	125,0	118,4	109,3	110,7	101,7	102,8	106,2	135,0	162,8	134,8	150,6	121,3	102,0	82,1	124,0	125,2	120,3	111,4	111,1	112,1	112,0	102,1	103,2
NADWYŻKA OPERACYJNA BRUTTO Operating surplus, gross	116,1	130,9	116,7	112,6	117,0	92,5	114,8	115,9	x	x	x	x	x	406,3	x	x	120,4	114,8	110,4	112,5	108,2	108,1	100,3	102,0
DOCHODY PIERWOTNE BRUTTO /DNB Primary income, gross / GNI	134,3	119,3	114,1	109,7	119,5	89,9	121,4	125,4	88,4	113,9	145,8	112,6	96,0	125,9	87,6	103,6	140,4	119,0	112,9	124,9	107,6	101,9	107,1	109,0
DOCHODY DO DYSPOZYCJI BRUTTO Disposable income, gross	155,7	115,3	120,5	119,5	119,1	94,3	122,7	124,8	118,7	106,2	133,1	101,9	82,7	123,2	94,9	82,1	125,5	122,0	116,7	114,8	111,8	97,3	96,6	108,8
DOCHODY SKORYGOWANE DO DYSPOZYCJI Adjusted disposable income, gross	155,7	115,3	120,5	119,5	119,1	94,3	122,7	124,8	118,7	106,2	133,1	101,9	82,7	123,2	94,9	82,1	126,5	127,6	119,6	121,9	108,7	95,1	91,3	114,9
SPOŻYCIE Final consumption expenditure	-	-	-	-	-	-	-	-	-	-	-	-	-	-	-	-	-	-	-	-	-	-	-	-
indywidualne individual consumption expenditure	-	-	-	-	-	-	-	-	-	-	-	-	-	-	-	-	124,5	116,2	113,4	106,4	116,0	100,2	103,0	102,3
ogólnospołeczne collective consumption expenditure	-	-	-	-	-	-	-	-	-	-	-	-	-	-	-	-	123,5	122,8	113,9	116,0	107,2	110,2	103,0	101,3
OSZCZĘDNOŚCI Saving, gross	155,7	115,3	120,5	119,5	119,1	94,3	122,7	124,8	118,3	104,9	132,0	87,1	93,8	120,7	92,8	77,7	183,8	189,2	166,9	155,1	114,6	35,8	x	x
AKUMULACJA Gross capital formation w tym: (of which:)	148,7	143,8	121,8	114,3	115,0	75,8	86,0	106,8	135,3	188,5	155,4	123,6	93,0	91,2	66,5	76,1	137,1	131,4	116,2	100,5	76,4	149,0	105,3	100,8
NAKŁADY BRUTTO NA ŚRODKI TRWAŁE Gross fixed capital formation	147,4	146,2	122,6	115,5	113,8	79,8	88,5	100,3	135,3	188,5	155,4	123,6	93,0	91,2	66,5	76,1	137,1	131,4	116,2	100,5	76,4	149,0	105,3	100,8

**Tabl.1 DYNAMIKA PODSTAWOWYCH TRANSAKCJI WEDŁUG SEKTORÓW INSTYTUCJONALNYCH (dok.)  
W GOSPODARCE NARODOWEJ W LATACH 1996 - 2003 (w cenach bieżących, rok poprzedni = 100)**

Volume of the primary transactions by institutional sectors in 1996 - 2003 ( at current prices, previous year =100 ) (cont.)

TRANSAKCJE Transactions & balancing items	SEKTOR																							
	Gospodarstw domowych								Instytucji niekomercyjnych								Gospodarka narodowa							
	Households								Non-profit institutions								National economy							
	1996	1997	1998	1999	2000	2001	2002	2003	1996	1997	1998	1999	2000	2001	2002	2003	1996	1997	1998	1999	2000	2001	2002	2003
PRODUKCJA GLOBALNA Gross output	122,7	114,9	115,5	108,8	112,7	105,4	102,6	101,0	128,2	125,5	118,4	113,6	117,8	108,2	106,7	107,3	125,3	121,9	116,4	111,3	114,1	105,5	102,4	105,2
ZUŻYCIE POŚREDNIE Intermediate consumption	121,5	111,2	112,1	109,8	112,8	102,4	101,8	102,7	128,0	121,3	114,8	116,7	121,0	108,1	107,2	108,6	125,3	121,7	115,7	112,6	116,0	105,6	102,4	106,3
WARTOŚĆ DODANA BRUTTO / PKB Gross value added / GDP	123,7	117,7	117,9	108,1	112,7	107,5	103,0	99,9	128,3	128,6	120,9	111,6	115,5	108,2	106,4	106,4	125,7	121,6	116,9	110,7	110,9	105,1	102,7	104,5
NADWYŻKA OPERACYJNA BRUTTO Operating surplus, gross	122,5	115,0	118,3	104,6	114,2	110,0	102,7	98,3	129,7	137,3	142,2	138,0	108,2	107,1	104,7	102,2	120,5	120,0	117,8	108,8	114,9	103,9	105,7	105,2
DOCHODY PIERWOTNE BRUTTO /DNB Primary income, gross / GNI	125,2	122,6	117,1	108,2	110,8	107,0	100,2	100,2	111,4	124,3	146,6	135,3	114,4	118,4	102,8	84,0	126,7	121,6	117,0	110,8	110,6	105,2	102,5	103,7
DOCHODY DO DYSPOZYCJI BRUTTO Disposable income, gross	126,0	122,9	116,9	108,7	110,5	108,1	102,8	101,7	134,5	124,9	116,8	121,2	109,8	116,7	100,7	85,3	127,2	121,9	117,4	110,5	110,7	105,3	102,6	104,0
DOCHODY SKORYGOWANE DO DYSPOZYCJI Adjusted disposable income, gross	125,8	122,1	116,5	108,5	111,2	107,1	102,9	101,8	161,4	138,2	119,0	139,4	91,0	155,0	81,9	38,0	127,2	121,9	117,4	110,5	110,7	105,3	102,6	104,0
SPOŻYCIE Final consumption expenditure	-	-	-	-	-	-	-	-	-	-	-	-	-	-	-	-	128,3	121,7	115,9	111,8	112,0	106,4	104,6	103,3
indywidualne individual consumption expenditure	129,7	122,4	116,5	112,0	112,0	106,8	105,0	103,8	128,2	120,9	116,0	114,8	117,8	104,2	109,8	102,4	-	-	-	-	-	-	-	-
ogólnospołeczne collective consumption expenditure	-	-	-	-	-	-	-	-	-	-	-	-	-	-	-	-	-	-	-	-	-	-	-	-
OSZCZĘDNOŚCI Saving, gross	107,5	125,8	119,4	93,1	96,5	118,7	87,0	84,2	161,4	138,2	119,0	139,4	91,0	155,0	81,9	38,0	122,9	122,6	123,8	105,2	105,3	100,5	93,3	107,7
AKUMULACJA Gross capital formation	119,3	108,7	139,5	109,3	127,5	99,5	110,8	108,7	-	460,3	122,5	166,9	113,3	91,2	96,3	98,0	139,7	136,8	125,0	111,9	110,0	88,3	93,4	104,9
w tym: (of which:)																								
NAKŁADY BRUTTO NA ŚRODKI TRWAŁE Gross fixed capital formation	124,6	108,5	139,4	109,5	125,6	103,9	108,7	108,5	-	460,3	122,5	166,9	113,3	91,2	96,3	98,0	140,0	137,9	125,6	112,6	108,8	92,2	94,4	101,4

Tabl.2
WSKAŹNIKI WARTOŚCI, WOLUMENU I CEN PODSTAWOWYCH  
TRANSAKCJI RACHUNKÓW NARODOWYCH  
Indices (value, volume and price indices of primary transactions in national accounts)

WYSZCZEGÓLNIENIE  Specification	1996	1997	1998	1999	2000	2001	2002	2003
	Rok poprzedni = 100							
	previous year = 100							
1. PRODUKCJA GLOBALNA								
wskaźniki:								
wartości	125,3	121,9	116,4	111,3	114,1	105,5	102,4	105,2
wolumenu	107,4	108,4	105,7	104,6	104,7	101,0	101,1	103,7
cen	116,7	112,5	110,1	106,4	109,0	104,5	101,3	101,4
2. ZUŻYCIE POŚREDNIE								
wskaźniki:								
wartości	125,3	121,7	115,7	112,6	116,0	105,6	102,4	106,3
wolumenu	109,1	110,1	106,6	105,3	105,7	101,0	100,9	103,8
cen	114,8	110,5	108,5	106,9	109,7	104,6	101,5	102,4
3. PRODUKT KRAJOWY BRUTTO								
wskaźniki:								
wartości	125,7	121,6	116,9	110,7	110,9	105,1	102,7	104,5
wolumenu	106,0	106,8	104,8	104,1	104,0	101,0	101,4	103,8
cen	118,6	113,9	111,5	106,3	106,6	104,1	101,3	100,7
4. SPOŻYCIE								
wskaźniki:								
wartości	128,3	121,7	115,9	111,8	112,0	106,4	104,6	103,3
wolumenu	107,1	106,1	104,2	104,5	102,5	101,7	102,7	102,5
cen	119,8	114,7	111,2	107,0	109,3	104,6	101,9	100,8
w tym:								
indywidualne								
(sektor gospodarstw domowych)								
wartości	129,7	122,4	116,5	112,0	112,0	106,8	105,0	103,8
wolumenu	108,6	106,9	104,8	105,2	102,8	102,1	103,3	103,1
cen	119,4	114,5	111,2	106,5	108,9	104,6	101,6	100,7
5. AKUMULACJA								
wskaźniki:								
wartości	139,7	136,8	125,0	111,9	110,0	88,3	93,4	104,9
wolumenu	119,5	120,8	113,8	106,1	103,9	87,4	93,2	103,2
cen	116,9	113,2	109,8	105,5	105,9	101,0	100,2	101,6
w tym:								
nakłady brutto na środki trwałe								
wartości	140,0	137,9	125,6	112,6	108,8	92,2	94,4	101,4
wolumenu	119,7	121,7	114,2	106,8	102,7	91,2	94,2	99,8
cen	117,0	113,3	110,0	105,4	105,9	101,1	100,2	101,6

Specification:

1.Gross output, indices: value, volume, price  
2.Intermediate consumption, indices:value, volume, price  
3.Gross domestic product, indices: value, volume, price  
4.Final consumption expenditure, indices: value, volume, price  

of which:

households consumption expenditure, indices:

value, volume, price

5.Gross capital formation, indices: value, volume, price  

of which:

gross fixed capital formation, indices: value, volume, price



**Tabl.3 PODSTAWOWE KATEGORIE MAKROEKONOMICZNE W RACHUNKACH NARODOWYCH**

Primary transactions in national accounts

WYSZCZEGÓLNIENIE  Specification	ceny bieżące      current prices								
	1995	1996	1997	1998	1999	2000	2001	2002	2003
	w mln PLN				in 10 <sup>6</sup> PLN				
<b>1. PRODUKCJA GLOBALNA</b>	628 852,6	788 202,2	960 941,2	1 118 969,0	1 245 838,0	1 421 675,8	1 499 759,2	1 535 069,1	1 615 043,4
<b>2. PODATKI OD PRODUKTÓW MINUS DOTACJE DO PRODUKTÓW</b>	42 715,8	54 769,6	64 885,5	74 178,9	86 590,3	90 794,6	93 401,0	98 251,7	106 914,9
<b>3. ZUŻYCIE POŚREDNIE</b>	342 001,3	428 547,1	521 693,7	603 786,6	679 911,2	788 584,1	832 564,9	852 208,4	905 877,7
<b>4. PRODUKT KRAJOWY BRUTTO (1+2-3)</b>	329 567,1	414 424,7	504 133,0	589 361,3	652 517,1	723 886,3	760 595,3	781 112,4	816 080,6
<b>5. SPOŻYCIE</b>	261 625,8	335 638,4	408 504,3	473 361,2	529 348,6	592 643,9	630 851,2	659 971,0	681 866,1
w tym: <b>spożycie indywidualne w sektorze gospodarstw domowych</b>	196 250,7	254 470,0	311 531,0	363 074,4	406 517,4	455 405,2	486 504,1	510 816,5	530 063,0
<b>6. AKUMULACJA</b>	60 704,6	84 818,3	116 002,8	145 005,1	162 285,3	178 561,4	157 721,1	147 267,4	154 453,5
z tego:									
<b>nakłady brutto na środki trwałe</b>	57 404,6	80 390,4	110 852,7	139 204,5	156 690,4	170 429,8	157 209,3	148 337,6	150 432,8
<b>przyrost rzeczowych środków obrotowych</b>	3 300,0	4 427,9	5 150,1	5 800,6	5 594,9	8 131,6	511,8	-1 070,2	4 020,7
<b>7. IMPORT</b>	70 935,0	100 223,6	140 782,2	184 878,8	199 903,6	248 867,0	238 562,0	257 535,0	300 970,0
<b>8. EKSPORT</b>	78 171,7	94 191,6	120 408,1	155 873,8	160 786,8	201 548,0	210 585,0	231 409,0	280 731,0

(Specification: 1.Gross output, 2.Taxes less subsidies on products, 3.Intermediate consumption, 4.Gross domestic product, 5.Final consumption expenditure, of which - individual consumption expenditure by households, 6.Gross capital formation of which - gross fixed capital formation, - changes in inventories, 7.Imports of goods and services, 8.Exports of goods and services).

**Tabl.4 RELACJE W WYBRANYCH SEKTORACH INSTYTUCJONALNYCH (ceny bieżące)**  
Relations by selected institutional sectors (current prices)

WYSZCZEGÓLNIENIE Specification	1995	1996	1997	1998	1999	2000	20001	2002	2003
SEKTOR PRZEDSIĘBIORSTW Non-financial corporations sector									
1.relacja nadwyżka operacyjna brutto / / wartość dodana brutto	35,6	32,7	34,2	33,8	34,8	36,8	33,4	37,4	40,8
2.relacja nakłady brutto na środki trwałe / / wartość dodana brutto	24,1	28,1	32,9	34,0	36,0	37,0	29,0	25,0	23,6
3.relacja dochody do dyspozycji brutto/ nakłady brutto na środki trwałe	49,3	52,0	41,0	40,3	41,7	43,7	51,6	71,5	89,0
SEKTOR GOSPODARSTW DOMOWYCH Households sector									
4.relacja oszczędności / dochody do dyspozycji brutto	16,6	14,2	14,5	14,8	12,7	11,1	12,2	10,3	8,5
5.relacja oszczędności / dochody do dyspozycji skorygowane brutto	14,5	12,4	12,8	13,1	11,2	9,7	10,8	9,1	7,5
6.relacja wierzitelności lub zadłużenia/ dochody do dyspozycji brutto	12,2	10,3	11,3	10,5	8,6	6,2	7,9	4,8	3,0
7.relacja dochodów i majątku = podatek od dochodu i majątku/ (dochód do dyspozycji brutto + podatek od dochodu i majątku + składki na ubezpieczenia społeczne).	9,3	8,9	8,5	8,4	5,3	5,2	4,9	4,9	4,9
SEKTOR INSTYTUCJI RZĄDOWYCH I SAMORZĄDOWYCH General government sector									
8.relacja suma podatków obowiązkowych/ /produkt krajowy brutto	40,3	39,2	38,7	37,7	38,3	37,4	36,8	35,7	34,8
9.relacja j.w. wyrażony w kategorii netto ( bez dotacji do produkcji )	39,6	38,8	38,3	37,2	37,9	37,0	36,4	35,4	34,5

Specification: 1. relation operating surplus, gross/ value added gross; 2.relation gross fixed capital formation/ value added gross;

3.relation disposable income gross/ capital formation gross, 4.relation saving, gross/disposable income, gross, 5.relation saving, gross/adjusted disposable income, gross,

6.relation lending or borrowing/disposable income, gross, 7.relation property income=tax on income and wealth / (disposable income, gross+tax on income and wealth),

8. relation sum of obligatory taxes/GDP, 9.relation (8) in net (excluding subsidies on production).

**Tabl. 5 SZACUNEK DOCHODU NARODOWEGO BRUTTO W LATACH 1995 - 2003****(ceny rynkowe w mln PLN)**

Estimates of Gross National Income in 1995 - 2003

(at market prices in 10<sup>6</sup> PLN)

Wyszczególnienie Specification	1995	1996	1997	1998	1999	2000	2001	2002	2003
<b>1 PKB w cenach rynkowych</b> GDP at market prices	329 567,1	414 424,7	504 133,0	589 361,3	652 517,1	723 886,3	760 595,3	781 112,4	816 080,6
<b>2 Dochody pierwotne netto sektora zagranica <sup>1/</sup></b> Primary income, net of The Rest of the World	4 815,9	2 928,5	3 720,3	4 115,6	4 007,2	6 358,8	5 690,5	7 698,0	14 113,4
<b>3 DNB w cenach rynkowych (1)-(2)</b> GNI at market prices	324 751,2	411 496,2	500 412,7	585 245,7	648 509,9	717 527,5	754 904,8	773 414,4	801 967,2

<sup>1/</sup> Pozycja ta obejmuje saldo przychodów i rozchodów sektora zagranica w zakresie: wynagrodzeń, dochodów od inwestycji bezpośrednich, dochodów od inwestycji portfelowych, pozostałych dochodów.

<sup>1/</sup> The issue includes balance: wages, income from direct investment, income from portfolio investment, other income of The Rest of the World sector.

**RACHUNKI ZINTEGROWANE**

**2000 - 2003**

**Tabl. 6 RACHUNKI ZINTEGROWANE**  
Integrated economic accounts

2000 rok ceny bieżące mln PLN  
2000 in 10<sup>6</sup> PLN , at current prices

**ROZCHODY**

**USES**

RACHUNKI accounts	SEKTORY		SECTORS			Razem Gospodarka narodowa National economy	ZAGRANICA Rest of the world	Produkty (przychody) Goods and services (resources)	OGÓŁEM TOTAL	TRANSAKCJE Transactions & balancing items
	Instytucji niekomer- cyjnych Non-profit institutions	Gospodarstw domowych House- holds	Instytucji rządo- wych i samo- rządowych General government	Instytucji finansow. i ubezpieczen. Financial corporations	Przedsię- biorstw Non-financial corporations					
<b>RACHUNKI BIEŻĄCE</b>										
RACHUNEK PRODUKCJI / RACHUNEK WYMIANY PRODUKTÓW Z ZAGRANICĄ	6 079,7 8 363,3	143 452,1 208 885,7	46 053,0 102 693,8	24 660,4 13 979,8	568 338,9 299 169,1	788 584,1 723 886,3	201 548,0 47 319,0	248 867,0 201 548,0 1 421 675,8 90 794,6	248 867,0 201 548,0 1 421 675,8 90 794,6 788 584,1 723 886,3 47 319,0	(1) Import towarów i usług (2) Eksport towarów i usług (3) Produkcja globalna (4) Podatki od produktów minus dotacje do produktów (5) Zużycie pośrednie (6) <b>PKB / Wartość dodana brutto</b> (7) Saldo wymiany produktów z zagranicą
RACHUNEK TWORZENIA DOCHODÓW	4 406,5 358,4 3 598,4	24 632,7 1 952,7 182 300,3	80 488,9 22 204,9	12 467,5 1 429,3 83,0	181 893,4 7 284,5 109 991,2	303 889,0 101 819,5 90 794,6 11 024,9 318 177,8	834,5		304 723,5 101 819,5 90 794,6 11 024,9 318 177,8	(8) Koszty związane z zatrudnieniem (9) Podatki minus dotacje związane z produkcją i importem (10) - podatki od produktów minus dotacje do produktów (11) - podatki od producentów minus dotacje dla producentów (12) <b>Nadwyżka operacyjna brutto</b>
RACHUNEK PODZIAŁU PIERWOTNEGO DOCHODÓW	617,5 3 949,1	12 861,4 529 006,2	23 063,9 106 910,7	29 678,8 15 767,4	56 883,3 61 894,1	123 104,9 717 527,5	8 944,9		132 049,8 717 527,5	(13) Dochody z tytułu własności (14) <b>Dochody pierwotne brutto / DNB</b>
RACHUNEK PODZIAŁU WTÓRNEGO DOCHODÓW	504,2 9 193,8	13 780,8 511 509,4	102 460,7 18 870,9 3 790,7 147 066,3	4 691,9 10 395,1 11 806,0	14 231,6 2 065,4 48 296,5	53 016,6 110 519,9 102 460,7 18 870,9 30 536,2 43 610,2 727 872,0	13 074,0		53 016,6 110 519,9 102 460,7 18 870,9 43 610,2 727 872,0	(15) Podatki (16) Składki na ubezpieczenia społeczne (17) Świadczenia z ubezpieczeń społecznych (18) Inne transfery społeczne (19) Różne transfery bieżące (20) <b>Dochody do dyspozycji brutto</b>
RACHUNEK WYKORZYSTANIA DOCHODÓW DO DYSPOZYCJI	6 932,6 2 261,2	583 151,3	64 709,3 82 357,0	11 806,0	48 296,5	71 641,9 727 872,0			71 641,9 727 872,0	(21) Transfery społeczne w naturze (22) <b>Skorygowane dochody do dyspozycji brutto</b>
RACHUNEK WYKORZYSTANIA SKORYGOWANYCH DOCHODÓW DO DYSPOZYCJI	9 193,8 6 932,6 2 261,2	511 509,4 527 047,1 455 405,2 56 740,2	147 066,3 65 596,8 130 306,1 16 760,2	11 806,0 636,0 11 170,0	48 296,5	727 872,0 592 643,9 592 643,9 636,0 135 228,1	9 193,8		727 872,0 592 643,9 592 643,9 636,0 135 228,1	(23) <b>Dochody do dyspozycji brutto</b> (24) Spożycie skorygowane (25) Spożycie (26) Korekta z tytułu zmian udziałów netto gosp. dom. w rezerw.f. emeryt (27) <b>Oszczędności brutto</b>
<b>RACHUNKI AKUMULACJI</b>										
w tym:										
RACHUNEK KAPITAŁOWY	378,8 1 892,3	162,7 31 999,6 1 205,1 31 684,2	2 364,5 17 757,6 -12 202,2	9 730,8 1 474,4	139,1 110 563,0 6 926,5 -65 973,4	2 666,3 170 429,8 8 131,6 -43 124,7	208,6 43 124,7		2 874,9 170 429,8 8 131,6 0,0	(27) <b>Oszczędności brutto</b> (28) Saldo obrotów bieżących z zagranicą (29) Transfery kapitałowe (30) Nakłady brutto na środki trwałe (31) Przyrost rzeczowych środków obrotowych (32) <b>Wierzytelności netto / / zadłużenie netto</b>

(Specification: Current accounts: -production/external account of goods and services, -generation of income account, -allocation of primary income account, - secondary distribution of income account, - use of disposable income account, -use of adjusted disposable income account; Accumulation accounts of which: capital account; Transactions and balancing items: (1) Imports of goods and services, (2) Exports of goods and services, (3) Gross output, (4) (9) Custom duties, taxes on imports and VAT, (5) Intermediate consumption, (6) Gross domestic product / Gross value added, (7) External balance of goods and services, (8) Compensation of employees, (10) Taxes on production and imports, (11) Subsidies, (12) Gross operating surplus, (13) Property income, (14) Gross primary income/GNI, (15) Current taxes on income and wealth etc, (16) Social contributions,(17)Social benefits,(18) Other social transfers, (19) Other current transfers, (20) Gross disposable income, (21) Social transfers in kind, (22) Gross adjusted disposable income, (23) Gross disposable income, (24) Actual final consumption, (25) Final consumption expenditure, (26) Adjustment for the change in net equity of households in pension funds reserves (27)Gross saving, (28) Current external balance, (29) Capital transfers, (30) Gross fixed capital formation, (31) Changes in inventories, (32) Net lending +/- or net borrowing +/- ).

## PRZYCHODY

## RESOURCES

TRANSAKCJE Transactions & balancing items	OGÓŁEM  TOTAL	Produkty (rozchody)  Goods and services (uses)	ZAGRANICA  Rest of the world	Razem Gospodarka narodowa  National economy	SEKTORY SECTORS					RACHUNKI accounts
					Przedsię- biorstw  Non-financial corporations	Instytucji finansow. i ubezpieczen. Financial corporations	Instytucji rządo- wych i samo- rządowych General government	Gospodarstw domowych  House- holds	Instytucji niekomer- cyjnych Non-profit institutions	
(1) Import towarów i usług (2) Eksport towarów i usług (3) Produkcja globalna (4) Podatki od produktów minus dotacje do produktów (5) Zużycie pośrednie	248 867,0 201 548,0 1 421 675,8 90 794,6 788 584,1	201 548,0	248 867,0	1 421 675,8 90 794,6	867 508,0	38 640,2	148 746,8	352 337,8	14 443,0	RACHUNKI BIEŻĄCE  RACHUNEK PRODUKCJI / RACHUNEK WYMIANY PRODUKTÓW Z ZAGRANICĄ
(6) PKB / Wartość dodana brutto (7) Saldo wymiany produktów z zagranicą	723 886,3 47 319,0		47 319,0	723 886,3	299 169,1	13 979,8	102 693,8	208 885,7	8 363,3	RACHUNEK TWORZENIA DOCHODÓW
(8) Koszty związane z zatrudnieniem (9) Podatki minus dotacje związane z produkcją i importem (10) - podatki od produktów minus dotacje do produktów (11) - podatki od producentów minus dotacje dla producentów (12) Nadwyżka operacyjna brutto (13) Dochody z tytułu własności	304 723,5 101 819,5 90 794,6 11 024,9 318 177,8 132 049,8		925,8	303 797,7 101 819,5 90 794,6 11 024,9 318 177,8 116 837,4				303 797,7 101 819,5 90 794,6 11 024,9 22 204,9 5 950,2	3 598,4 968,2	RACHUNEK PODZIAŁU PIERWOTNEGO DOCHODÓW
(14) Dochody pierwotne brutto / DNB (15) Podatki (16) Składki na ubezpieczenia społeczne (17) Świadczenia z ubezpieczeń społecznych (18) Inne transfery socjalne (19) Różne transfery bieżące	717 527,5 53 016,6 110 519,9 102 460,7 18 870,9 43 610,2			717 527,5 53 016,6 110 519,9 102 460,7 18 870,9 40 880,7	61 894,1	15 767,4	106 910,7 53 016,6 110 519,9	529 006,2 102 460,7 18 870,9 19 565,4	3 949,1	RACHUNEK PODZIAŁU WTÓRNEGO DOCHODÓW
(20) Dochody do dyspozycji brutto (21) Transfery socjalne w naturze	727 872,0 71 641,9			727 872,0 71 641,9	48 296,5	11 806,0	147 066,3	511 509,4 71 641,9	9 193,8	RACHUNEK WYKORZYSTANIA DOCHODÓW DO DYSPOZYCJI
(21) Skorygowane dochody do dyspozycji brutto (22) Dochody do dyspozycji brutto (23) Spożycie skorygowane (24) Spożycie (26) Korekta z tytułu zmian udziałów netto gosp.dom.w rezerw.f.emeryt. (27) Oszczędności brutto	727 872,0 727 872,0 592 643,9 592 643,9 636,0	592 643,9 592 643,9		727 872,0 727 872,0 636,0	48 296,5 48 296,5	11 806,0 11 806,0	82 357,0 147 066,3	583 151,3 511 509,4 636,0	2 261,2 9 193,8	RACHUNEK WYKORZYSTANIA SKORYGOWANYCH DOCHODÓW DO DYSPOZYCJI
(27) Oszczędności brutto (28) Saldo obrotów bieżących z zagranicą (29) Transfery kapitałowe (30) Nakłady brutto na środki trwałe (31) Przyrost rzeczowych środków obrotowych  (31) Wierzytelności netto / / zadłużenie netto	135 228,1 43 333,3 2 874,9 170 429,8 8 131,6	170 429,8 8 131,6	43 333,3	135 228,1 2 874,9	48 296,5 3 358,7	11 170,0 35,2	16 760,2 -8 840,3	56 740,2 8 311,4	2 261,2 9,9	RACHUNKI AKUMULACJI  w tym:  RACHUNEK KAPITAŁOWY

**Tabl. 7 RACHUNKI ZINTEGROWANE**  
Integrated economic accounts

2001 rok ceny bieżące mln PLN  
2001 in 10<sup>6</sup> PLN , at current prices

**ROZCHODY**

**USES**

RACHUNKI accounts	SEKTORY			SECTORS		Razem Gospodarka narodowa National economy	ZAGRANICA Rest of the world	Produkty (przychody) Goods and services (resources)	OGÓŁEM TOTAL	TRANSAKCJE Transactions & balancing items
	Instytucje niekomer- cyjnych Non-profit institutions	Gospodarstw domowych House- holds	Instytucje rządo- wych i samo- rządowych General government	Instytucje finansow. i ubezpieczen. Financial corporations	Przedsię- biorstw Non-financial corporations					
<b>RACHUNKI BIEŻĄCE</b>										
RACHUNEK PRODUKCJI / RACHUNEK WYMIANY PRODUKTÓW Z ZAGRANICĄ	6 571,1 9 050,8	146 920,5 224 602,2	49 464,2 114 999,0	23 061,1 14 258,0	606 548,0 304 284,3	832 564,9 760 595,3	210 585,0  27 977,0	238 562,0 210 585,0 1 499 759,2  93 401,0	238 562,0 210 585,0 1 499 759,2  93 401,0 832 564,9 760 595,3 27 977,0	(1) Import towarów i usług (2) Eksport towarów i usług (3) Produkcja globalna (4) Podatki od produktów minus dotacje do produktów (5) Zużycie pośrednie (6) <b>PKB / Wartość dodana brutto</b> (7) Saldo wymiany produktów z zagranicą
RACHUNEK TWORZENIA DOCHODÓW	4 762,9  435,7 3 852,2	22 060,0  2 013,8 200 528,4	90 995,5  24 003,5	13 055,1  865,7 337,2	194 794,3  7 747,4 101 742,6	325 667,8  104 463,6 93 401,0 11 062,6 330 463,9	790,1		326 457,9 104 463,6 93 401,0 11 062,6 330 463,9	(8) Koszty związane z zatrudnieniem (9) Podatki minus dotacje związane z produkcją i importem (10) - podatki od produktów minus dotacje do produktów (11) - podatki od producentów minus dotacje dla producentów (12) <b>Nadwyżka operacyjna brutto</b>
RACHUNEK PODZIAŁU PIERWOTNEGO DOCHODÓW	549,7 4 675,1	14 632,4 565 796,2	24 615,2 108 915,1	26 518,9 19 856,3	55 825,2 55 662,1	122 141,4 754 904,8	9 956,4		132 097,8 754 904,8	(13) Dochody z tytułu własności (14) <b>Dochody pierwotne brutto / DNB</b>
RACHUNEK PODZIAŁU WÓTÓRNEGO DOCHODÓW	614,1 10 725,7	15 841,1 552 804,1	111 010,0 20 316,3 6 158,5 143 121,2	11 147,7 14 548,9	2 068,3 45 532,2	111 010,0 20 316,3 35 829,7 766 732,1	15 298,9		51 255,5 118 422,4 111 010,0 20 316,3 51 128,6 766 732,1	(15) Podatki (16) Składki na ubezpieczenia społeczne (17) Świadczenia z ubezpieczeń społecznych (18) Inne transfery społeczne (19) Różne transfery bieżące (20) <b>Dochody do dyspozycji brutto</b>
RACHUNEK WYKORZYSTANIA DOCHODÓW DO DYSPOZYCJI	7 221,0 3 504,7	624 842,9	64 817,8 78 303,4	14 548,9	45 532,2	72 038,8 766 732,1			72 038,8 766 732,1	(21) Transfery społeczne w naturze (22) <b>Skorygowane dochody do dyspozycji brutto</b>
RACHUNEK WYKORZYSTANIA SKORYGOWANYCH DOCHODÓW DO DYSPOZYCJI	10 725,7 7 221,0 3 504,7	552 804,1 558 542,9 486 504,1 67 367,1	143 121,2 72 308,3 137 126,1 5 995,1	14 548,9	45 532,2	766 732,1 630 851,2 630 851,2 1 067,1 135 880,9			766 732,1 630 851,2 630 851,2 1 067,1 135 880,9	(23) <b>Dochody do dyspozycji brutto</b> (24) Spożycie skorygowane (25) Spożycie (26) Korekta z tytułu zmian udziałów netto gosp. dom. w rezerw.f. emeryt (27) <b>Oszczędności brutto</b>
<b>RACHUNKI AKUMULACJI</b>										
w tym:										
RACHUNEK KAPITAŁOWY	345,5	184,0 33 251,9 -220,2 43 623,4	409,6 26 454,5 -31 188,4	8 878,6	126,9 88 278,8 732,0 -41 806,0	720,5 157 209,3 511,8 -21 533,2	307,0		1 027,5 157 209,3 511,8 0,0	(27) <b>Oszczędności brutto</b> (28) Saldo obrotów bieżących z zagranicą (29) Transfery kapitałowe (30) Nakłady brutto na środki trwałe (31) Przyrost rzeczowych środków obrotowych (32) <b>Wierzytelności netto / / zadłużenie netto</b>

(Specification: Current accounts: -production/external account of goods and services, -generation of income account, -allocation of primary income account, - secondary distribution of income account, - use of disposable income account, -use of adjusted disposable income account; Accumulation accounts of which: capital account; Transactions and balancing items: (1) Imports of goods and services, (2) Exports of goods and services, (3) Gross output, (4) (9) Custom duties, taxes on imports and VAT, (5) Intermediate consumption, (6) Gross domestic product / Gross value added, (7) External balance of goods and services, (8) Compensation of employees, (10) Taxes on production and imports, (11) Subsidies, (12) Gross operating surplus, (13) Property income, (14) Gross primary income/GNI, (15) Current taxes on income and wealth etc, (16) Social contributions,(17)Social benefits, (18) Other social transfers, (19) Other current transfers, (20) Gross disposable income, (21) Social transfers in kind, (22) Gross adjusted disposable income, (23) Gross disposable income, (24) Actual final consumption, (25) Final consumption expenditure, (26) Adjustment for the change in net equity of households in pension funds reserves (27)Gross saving, (28) Current external balance, (29) Capital transfers, (30) Gross fixed capital formation, (31) Changes in inventories, (32) Net lending +/- or net borrowing +/- ).



PRZYCHODY

RESOURCES

TRANSAKCJE Transactions & balancing items	OGÓŁEM  TOTAL	Produkty (rozchody)  Goods and services (uses)	ZAGRANICA  Rest of the world	Razem Gospodarka narodowa  National economy	SEKTORY SECTORS					RACHUNKI accounts
					Przedsię- biorstw  Non-financial corporations	Instytucji finansow. i ubezpieczen. Financial corporations	Instytucji rządo- wych i samo- rządowych General government	Gospodarstw domowych  House- holds	Instytucji niekomer- cyjnych Non-profit institutions	
(1) Import towarów i usług (2) Eksport towarów i usług (3) Produkcja globalna (4) Podatki od produktów minus dotacje do produktów (5) Zużycie pośrednie	238 562,0 210 585,0 1 499 759,2 93 401,0 832 564,9	210 585,0	238 562,0	1 499 759,2 93 401,0	910 832,3	37 319,1	164 463,2	371 522,7	15 621,9	RACHUNKI BIEŻĄCE  RACHUNEK PRODUKCJI / RACHUNEK WYMIANY PRODUKTÓW Z ZAGRANICĄ
(6) PKB / Wartość dodana brutto (7) Saldo wymiany produktów z zagranicą	760 595,3 27 977,0		27 977,0	760 595,3	304 284,3	14 258,0	114 999,0	224 602,2	9 050,8	RACHUNEK TWORZENIA DOCHODÓW
(8) Koszty związane z zatrudnieniem (9) Podatki minus dotacje związane z produkcją i importem (10) - podatki od produktów minus dotacje do produktów (11) - podatki od producentów minus dotacje dla producentów (12) Nadwyżka operacyjna brutto (13) Dochody z tytułu własności	326 457,9 104 463,6 93 401,0 11 062,6 330 463,9 132 097,8		1 023,5	325 434,4 104 463,6 93 401,0 11 062,6 330 463,9 116 684,3	101 742,6 9 744,7	337,2 46 038,0	108 915,1 51 255,5 118 422,4 11 062,6 24 003,5 5 063,2	325 434,4 104 463,6 93 401,0 11 062,6 200 528,4 54 465,8	3 852,2 1 372,6	RACHUNEK PODZIAŁU PIERWOTNEGO DOCHODÓW
(14) Dochody pierwotne brutto / DNB (15) Podatki (16) Składki na ubezpieczenia społeczne (17) Świadczenia z ubezpieczeń społecznych (18) Inne transfery socjalne (19) Różne transfery bieżące	754 904,8 51 255,5 118 422,4 111 010,0 20 316,3 51 128,6		3 471,6	754 904,8 51 255,5 118 422,4 111 010,0 20 316,3 47 657,0	55 662,1 2 582,7	19 856,3 0,0 12 063,3	108 915,1 51 255,5 118 422,4 11 062,6 20 316,3 24 333,3	565 796,2 111 010,0 20 316,3 24 333,3	4 675,1 6 664,7	RACHUNEK  PODZIAŁU WTÓRNEGO DOCHODÓW
(20) Dochody do dyspozycji brutto (21) Transfery socjalne w naturze	766 732,1 72 038,8			766 732,1 72 038,8	45 532,2	14 548,9	143 121,2	552 804,1 72 038,8	10 725,7	RACHUNEK WYKORZYSTANIA DOCHODÓW DO DYSPOZYCJI
(21) Skorygowane dochody do dyspozycji brutto (22) Dochody do dyspozycji brutto (23) Spozycie skorygowane (24) Spozycie (26) Korekta z tytułu zmian udziałów netto gosp.dom.w rezerw.f.emeryt. (27) Oszczędności brutto	766 732,1 766 732,1 630 851,2 630 851,2 1 067,1	630 851,2 630 851,2		766 732,1 766 732,1 630 851,2 1 067,1	45 532,2 45 532,2	14 548,9 14 548,9	78 303,4 143 121,2	624 842,9 552 804,1 1 067,1	3 504,7 10 725,7	RACHUNEK WYKORZYSTANIA SKORYGOWANYCH DOCHODÓW DO DYSPOZYCJI
(27) Oszczędności brutto (28) Saldo obrotów bieżących z zagranicą (29) Transfery kapitałowe (30) Nakłady brutto na środki trwałe (31) Przyrost rzeczowych środków obrotowych  (31) Wierzytelności netto / / zadłużenie netto	135 880,9 21 840,2 1 027,5 157 209,3 511,8	157 209,3	21 840,2	135 880,9 1 027,5	45 532,2 1 799,5	13 481,8 63,0	5 995,1 -10 319,4	67 367,1 9 472,0	3 504,7 12,4	RACHUNKI AKUMULACJI  w tym:  RACHUNEK KAPITAŁOWY

**Tabl. 8 RACHUNKI ZINTEGROWANE**  
Integrated economic accounts

2002 rok ceny bieżące mln PLN  
2002 in 10<sup>6</sup> PLN , at current prices

**ROZCHODY**

**USES**

RACHUNKI accounts	SEKTORY		SECTORS			Razem Gospodarka narodowa	ZAGRANICA	Produkty (przychody)	OGÓŁEM	TRANSAKCJE Transactions & balancing items
	Instytucji niekomer- cyjnych Non-profit institutions	Gospodarstw domowych House- holds	Instytucji rząd- owych i samo- rządowych General government	Instytucji finansow. i ubezpieczen. Financial corporations	Przedsię- biorstw Non-financial corporations	National economy	Rest of the world	Goods and services (ressources)	TOTAL	
RACHUNKI BIEŻĄCE										
RACHUNEK PRODUKCJI / RACHUNEK WYMIANY PRODUKTÓW Z ZAGRANICĄ	7 041,9 9 627,9	149 600,7 231 437,7	53 260,6 117 403,6	26 299,7 11 700,5	616 005,5 312 691,0	852 208,4 781 112,4	231 409,0  26 126,0	257 535,0 231 409,0 1 535 069,1 98 251,7 852 208,4 781 112,4	257 535,0 231 409,0 1 535 069,1 98 251,7 852 208,4 781 112,4	(1) Import towarów i usług (2) Eksport towarów i usług (3) Produkcja globalna (4) Podatki od produktów minus dotacje do produktów (5) Zużycie pośrednie (6) <b>PKB / Wartość dodana brutto</b> (7) Saldo wymiany produktów z zagranicą
RACHUNEK TWORZENIA DOCHODÓW	5 144,0  449,3 4 034,6	23 150,9  2 307,6 205 979,2	93 323,1  24 080,5	12 417,6  871,9 -1 589,0	186 650,2  9 222,3 116 818,5	320 685,8 111 102,8 98 251,7 12 851,1 349 323,8	1 077,0	321 762,8 111 102,8 98 251,7 12 851,1 349 323,8	(8) Koszty związane z zatrudnieniem (9) Podatki minus dotacje związane z produkcją i importem (10) - podatki od produktów minus dotacje do produktów (11) - podatki od producentów minus dotacje dla producentów (12) <b>Nadwyżka operacyjna brutto</b>	
RACHUNEK PODZIAŁU PIERWOTNEGO DOCHODÓW	197,0 4 807,7	13 077,0 567 014,2	23 041,7 116 655,9	18 844,2 17 384,4	58 240,0 67 552,2	113 399,9 773 414,4	6 878,0	120 277,9 773 414,4	(13) Dochody z tytułu własności (14) <b>Dochody pierwotne brutto / DNB</b>	
RACHUNEK PODZIAŁU WTÓRNEGO DOCHODÓW	730,3 10 799,0	16 666,9 568 095,8	117 344,4 22 275,7 4 532,8 138 230,9	12 271,3 13 810,8	2 162,7 55 858,7	117 344,4 22 275,7 36 364,0 786 795,2	17 060,5	51 281,8 111 697,0 117 344,4 22 275,7 53 424,5 786 795,2	(15) Podatki (16) Składki na ubezpieczenia społeczne (17) Świadczenia z ubezpieczeń społecznych (18) Inne transfery socjalne (19) Różne transfery bieżące (20) <b>Dochody do dyspozycji brutto</b>	
RACHUNEK WYKORZYSTANIA DOCHODÓW DO DYSPOZYCJI	7 928,0 2 871,0	642 764,9	66 741,1 71 489,8	13 810,8	55 858,7	74 669,1 786 795,2		74 669,1 786 795,2	(21) Transfery socjalne w naturze (22) <b>Skorygowane dochody do dyspozycji brutto</b>	
RACHUNEK WYKORZYSTANIA SKORYGOWANYCH DOCHODÓW DO DYSPOZYCJI	10 799,0 7 928,0 2 871,0	568 095,8 585 485,6 510 816,5 58 578,3	138 230,9 74 485,4 141 226,5 -2 995,6	13 810,8	55 858,7	786 795,2 659 971,0 659 971,0 1 299,0 126 824,2		786 795,2 659 971,0 659 971,0 1 299,0 126 824,2	(23) <b>Dochody do dyspozycji brutto</b> (24) Spożycie skorygowane (25) Spożycie (26) Korekta z tytułu zmian udziałów netto gosp. dom. w rezerw.f. emeryt (27) <b>Oszczędności brutto</b>	
RACHUNKI AKUMULACJI										
w tym:										
RACHUNEK KAPITAŁOWY	332,7	181,9 36 131,3 463,1 27 480,0	360,5 27 845,3 3,9 -37 278,4	5 905,2	204,0 78 123,1 -1 537,2 -19 851,6	746,4 148 337,6 -1 070,2 -20 471,8	20 471,8	746,4 148 337,6 -1 070,2 0,0	(27) <b>Oszczędności brutto</b> (28) Saldo obrotów bieżących z zagranicą (29) Transfery kapitałowe (30) Nakłady brutto na środki trwałe (31) Przyrost rzeczowych środków obrotowych (32) <b>Wierzytelności netto / / zadłużenie netto</b>	

(Specification: Current accounts: -production/external account of goods and services, -generation of income account, -allocation of primary income account, - secondary distribution of income account, - use of disposable income account, -use of adjusted disposable income account; Accumulation accounts of which: capital account; Transactions and balancing items: (1) Imports of goods and services, (2) Exports of goods and services, (3) Gross output, (4) (9) Custom duties, taxes on imports and VAT, (5) Intermediate consumption, (6) Gross domestic product / Gross value added, (7) External balance of goods and services, (8) Compensation of employees, (10) Taxes on production and imports, (11) Subsidies, (12) Gross operating surplus, (13) Property income, (14) Gross primary income/GNI, (15) Current taxes on income and wealth etc, (16) Social contributions, (17) Social benefits, (18) Other social transfers, (19) Other current transfers, (20) Gross disposable income, (21) Social transfers in kind, (22) Gross adjusted disposable income, (23) Gross disposable income, (24) Actual final consumption, (25) Final consumption expenditure, (26) Adjustment for the change in nequity of households in pension funds reserves (27)Gross saving, (28) Current external balance, (29) Capital transfers, (30) Gross fixed capital formation, (31) Changes in inventories, (32) Net lending +/- or net borrowing +/- ).

PRZYCHODY

RESOURCES

TRANSAKCJE Transactions & balancing items	OGÓŁEM  TOTAL	Produkty (rozchody)  Goods and services (uses)	ZAGRANICA  Rest of the world	Razem Gospodarka narodowa  National economy	SEKTORY SECTORS					RACHUNKI accounts
					Przedsię- biorstw  Non-financial corporations	Instytucji finansow. i ubezpieczen. Financial corporations	Instytucji rządo- wych i samo- rządowych General government	Gospodarstw domowych  House- holds	Instytucji niekomer- cyjnych Non-profit institutions	
(1) Import towarów i usług (2) Eksport towarów i usług (3) Produkcja globalna (4) Podatki od produktów minus dotacje do produktów (5) Zużycie pośrednie	257 535,0 231 409,0 1 535 069,1 98 251,7 852 208,4	231 409,0	257 535,0	1 535 069,1 98 251,7	928 696,5	38 000,2	170 664,2	381 038,4	16 669,8	RACHUNKI BIEŻĄCE  RACHUNEK PRODUKCJI / RACHUNEK WYMIANY PRODUKTÓW Z ZAGRANICĄ
(6) PKB / Wartość dodana brutto (7) Saldo wymiany produktów z zagranicą	781 112,4 26 126,0		26 126,0	781 112,4	312 691,0	11 700,5	117 403,6	231 437,7	9 627,9	RACHUNEK TWORZENIA DOCHODÓW
(8) Koszty związane z zatrudnieniem (9) Podatki minus dotacje związane z produkcją i importem (10) - podatki od produktów minus dotacje do produktów (11) - podatki od producentów minus dotacje dla producentów (12) Nadwyżka operacyjna brutto (13) Dochody z tytułu własności	321 762,8 111 102,8 98 251,7 12 851,1 349 323,8 120 277,9		1 089,2	320 673,6 111 102,8 98 251,7 12 851,1 349 323,8 105 714,1	116 818,5 8 973,7	-1 589,0 37 817,6	111 102,8 98 251,7 12 851,1 24 080,5 4 514,3	320 673,6 117 403,6 117 403,6 205 979,2 53 438,4	4 034,6 970,1	RACHUNEK PODZIAŁU PIERWOTNEGO DOCHODÓW
(14) Dochody pierwotne brutto / DNB (15) Podatki (16) Składki na ubezpieczenia społeczne (17) Świadczenia z ubezpieczeń społecznych (18) Inne transfery socjalne (19) Różne transfery bieżące	773 414,4 51 281,8 111 697,0 117 344,4 22 275,7 53 424,5			773 414,4 51 281,8 111 697,0 117 344,4 22 275,7 49 744,8	67 552,2 1 995,1	17 384,4 0,0 13 328,9	116 655,9 51 281,8 111 697,0 117 344,4 22 275,7 2 749,1	567 014,2 117 344,4 22 275,7 24 950,1	4 807,7 6 721,6	RACHUNEK  PODZIAŁU WTÓRNEGO DOCHODÓW
(20) Dochody do dyspozycji brutto (21) Transfery socjalne w naturze	786 795,2 74 669,1			786 795,2 74 669,1	55 858,7	13 810,8	138 230,9	568 095,8 74 669,1	10 799,0	RACHUNEK WYKORZYSTANIA DOCHODÓW DO DYSPOZYCJI
(21) Skorygowane dochody do dyspozycji brutto (22) Dochody do dyspozycji brutto (23) Spożycie skorygowane (24) Spożycie (26) Korekta z tytułu zmian udziałów netto gosp.dom.w rezerw.f.emeryt. (27) Oszczędności brutto	786 795,2 786 795,2 659 971,0 659 971,0 1 299,0	659 971,0 659 971,0		786 795,2 786 795,2 1 299,0	55 858,7 55 858,7	13 810,8 13 810,8	71 489,8 138 230,9	642 764,9 568 095,8 1 299,0	2 871,0 10 799,0	RACHUNEK WYKORZYSTANIA SKORYGOWANYCH DOCHODÓW DO DYSPOZYCJI
(27) Oszczędności brutto (28) Saldo obrotów bieżących z zagranicą (29) Transfery kapitałowe (30) Nakłady brutto na środki trwałe (31) Przyrost rzeczowych środków obrotowych  (31) Wierzytelności netto / / zadłużenie netto	126 824,2 20 443,2 746,4 148 337,6 -1 070,2	148 337,6	20 443,2 28,6	126 824,2 717,8	55 858,7 1 079,6	12 511,8 21,4	-2 995,6 -6 073,1	58 578,3 5 678,0	2 871,0 11,9	RACHUNKI AKUMULACJI  w tym:  RACHUNEK KAPITAŁOWY

**Tabl.9 RACHUNKI ZINTEGROWANE**  
Integrated economic accounts

2003 rok ceny bieżące mln PLN  
2003 in 10<sup>6</sup> PLN , at current prices

**ROZCHODY**

**USES**

RACHUNKI accounts	SEKTORY		SEKTORS			Razem Gospodarka narodowa National economy	ZAGRANICA Rest of the world	Produkty (przychody) Goods and services (resources)	OGÓŁEM TOTAL	TRANSAKCJE Transactions & balancing items
	Instytucje niekomer- cyjnych Non-profit institutions	Gospodarstw domowych House- holds	Instytucje rząd- owych i samo- rządowych General government	Instytucje finansow. i ubezpieczeń. Financial corporations	Przedsię- biorstw Non-financial corporations					
<b>RACHUNKI BIEŻĄCE</b>										
RACHUNEK PRODUKCJI / RACHUNEK WYMIANY PRODUKTÓW Z ZAGRANICĄ	7 645,3 10 241,5	153 579,3 231 304,3	53 630,7 121 167,0	30 403,2 14 507,3	660 619,2 331 945,6	905 877,7 816 080,6	280 731,0  20 239,0	300 970,0 280 731,0 1 615 043,4  106 914,9	300 970,0 280 731,0 1 615 043,4  106 914,9 905 877,7 816 080,6 20 239,0	(1) Import towarów i usług (2) Eksport towarów i usług (3) Produkcja globalna (4) Podatki od produktów minus dotacje do produktów (5) Zużycie pośrednie (6) <b>PKB / Wartość dodana brutto</b> (7) Saldo wymiany produktów z zagranicą
RACHUNEK TWORZENIA DOCHODÓW	5 632,7  486,8 4 122,0	25 760,7  3 114,4 202 429,2	96 613,8  24 553,2	12 477,4  957,4 1 072,5	186 162,5  10 372,6 135 410,5	326 647,1 121 846,1 106 914,9 14 931,2 367 587,4	1 411,0		328 058,1 121 846,1 106 914,9 14 931,2 367 587,4	(8) Koszty związane z zatrudnieniem (9) Podatki minus dotacje związane z produkcją i importem (10) - podatki od produktów minus dotacje do produktów (11) - podatki od producentów minus dotacje dla producentów (12) <b>Nadwyżka operacyjna brutto</b>
RACHUNEK PODZIAŁU PIERWOTNEGO DOCHODÓW	352,1 4 038,1	9 949,7 568 015,5	24 245,4 127 140,1	8 117,2 18 056,8	62 752,4 84 717,1	105 416,8 801 967,6	6 779,0		112 195,8 801 967,6	(13) Dochody z tytułu własności (14) <b>Dochody pierwotne brutto / DNB</b>
RACHUNEK PODZIAŁU WTÓRNEGO DOCHODÓW		36 066,7 115 203,0	0,0 122 473,7 22 458,0 8 233,1 150 555,8	7 235,8  15 607,0 11 302,5	14 849,7  2 622,4 69 580,4	58 152,2 115 203,0 122 473,7 22 458,0 46 549,3 818 433,6	20 667,0		58 152,2 115 203,0 122 473,7 22 458,0 67 216,3 818 433,6	(15) Podatki (16) Składki na ubezpieczenia społeczne (17) Świadczenia z ubezpieczeń społecznych (18) Inne transfery socjalne (19) Różne transfery bieżące (20) <b>Dochody do dyspozycji brutto</b>
RACHUNEK WYKORZYSTANIA DOCHODÓW DO DYSPOZYCJI	8 116,7 1 090,7	654 151,7	68 247,5 82 308,3	11 302,5	69 580,4	76 364,2 818 433,6			76 364,2 818 433,6	(21) Transfery socjalne w naturze (22) <b>Skorygowane dochody do dyspozycji brutto</b>
RACHUNEK WYKORZYSTANIA SKORYGOWANYCH DOCHODÓW DO DYSPOZYCJI	9 207,4 8 116,7 1 090,7	577 787,5 606 427,2 530 063,0 49 332,5	150 555,8 75 438,9 143 686,4 6 869,4	11 302,5  1 608,0 9 694,5	69 580,4  69 580,4	818 433,6 681 866,1 681 866,1 1 608,0 136 567,5			818 433,6 681 866,1 681 866,1 1 608,0 136 567,5	(23) <b>Dochody do dyspozycji brutto</b> (24) Spożycie skorygowane (25) Spożycie (26) Korekta z tytułu zmian udziałów netto gosp. dom. w rezerw.f. emeryt (27) <b>Oszczędności brutto</b>
<b>RACHUNKI AKUMULACJI</b>										
w tym:										
RACHUNEK KAPITAŁOWY	326,1	176,7 39 193,0 588,6 778,4	429,6 28 079,0 -12,1 -31 637,5	4 495,0	395,0 78 339,7 3 444,2 -9 809,8	1 001,3 150 432,8 4 020,7 -18 064,0	233,0		1 234,3 150 432,8 4 020,7 0,0	(27) <b>Oszczędności brutto</b> (28) Saldo obrotów bieżących z zagranicą (29) Transfery kapitałowe (30) Nakłady brutto na środki trwałe (31) Przyrost rzeczowych środków obrotowych (32) <b>Wierzytelności netto / zadłużenie netto</b>

(Specification: Current accounts: -production/external account of goods and services, -generation of income account, -allocation of primary income account, - secondary distribution of income account, - use of disposable income account, -use of adjusted disposable income account; Accumulation accounts of which: capital account; Transactions and balancing items: (1) Imports of goods and services, (2) Exports of goods and services, (3) Gross output, (4) (9) Custom duties, taxes on imports and VAT, (5) Intermediate consumption, (6) Gross domestic product / Gross value added, (7) External balance of goods and services, (8) Compensation of employees, (10) Taxes on production and imports, (11) Subsidies, (12) Gross operating surplus, (13) Property income, (14) Gross primary income/GNI, (15) Current taxes on income and wealth etc, (16) Social contributions,(17)Social benefits, (18) Other social transfers, (19) Other current transfers, (20) Gross disposable income, (21) Social transfers in kind, (22) Gross adjusted disposable income, (23) Gross disposable income, (24) Actual final consumption, (25) Final consumption expenditure, (26) Adjustment for the change in equity of households in pension funds reserves (27)Gross saving, (28) Current external balance, (29) Capital transfers, (30) Gross fixed capital formation, (31) Changes in inventories, (32) Net lending +/- or net borrowing +/- ).

PRZYCHODY

RESOURCES

TRANSAKCJE Transactions & balancing items	OGÓŁEM  TOTAL	Produkty (rozchody)  Goods and services (uses)	ZAGRANICA  Rest of the world	Razem Gospodarka narodowa  National economy	SEKTORY		SECTORS			RACHUNKI accounts
					Przedsię- biorstw  Non-financial corporations	Instytucji finansow. i ubezpieczen. Financial corporations	Instytucji rządo- wych i samo- rządowych General government	Gospodarstw domowych  House- holds	Instytucji niekomer- cyjnych Non-profit institutions	
(1) Import towarów i usług (2) Eksport towarów i usług (3) Produkcja globalna (4) Podatki od produktów minus dotacje do produktów (5) Zużycie pośrednie	300 970,0 280 731,0 1 615 043,4 106 914,9 905 877,7	280 731,0	300 970,0	1 615 043,4 106 914,9	992 564,8	44 910,5	174 797,7	384 883,6	17 886,8	RACHUNKI BIEŻĄCE  RACHUNEK PRODUKCJI / RACHUNEK WYMIANY PRODUKTÓW Z ZAGRANICĄ
(6) PKB / Wartość dodana brutto (7) Saldo wymiany produktów z zagranicą	816 080,6 20 239,0		20 239,0	816 080,6	331 945,6	14 507,3	121 167,0	231 304,3	10 241,5	RACHUNEK TWORZENIA DOCHODÓW
(8) Koszty związane z zatrudnieniem (9) Podatki minus dotacje związane z produkcją i importem (10) - podatki od produktów minus dotacje do produktów (11) - podatki od producentów minus dotacje dla producentów (12) Nadwyżka operacyjna brutto (13) Dochody z tytułu własności	328 058,1 121 846,1 106 914,9 14 931,2 367 587,4 112 195,8		1 134,0	326 924,1 121 846,1 106 914,9 14 931,2 367 587,4 91 026,8	135 410,5 12 059,0	1 072,5 25 101,5	121 846,1 106 914,9 14 931,2 24 553,2 4 986,2	326 924,1 122 473,7 22 458,0 34 994,8	4 122,0 268,2	RACHUNEK PODZIAŁU PIERWOTNEGO DOCHODÓW
(14) Dochody pierwotne brutto / DNB (15) Podatki (16) Składki na ubezpieczenia społeczne (17) Świadczenia z ubezpieczeń społecznych (18) Inne transfery socjalne (19) Różne transfery bieżące	801 967,6 58 152,2 115 203,0 122 473,7 22 458,0 67 216,3		4 201,0	801 967,6 58 152,2 115 203,0 122 473,7 22 458,0 63 015,3	84 717,1 2 335,4	18 056,8 0,0 16 088,5	127 140,1 58 152,2 115 203,0 122 473,7 22 458,0 3 225,3	568 015,5 122 473,7 22 458,0 34 994,8	4 038,1 6 371,3	RACHUNEK PODZIAŁU WTÓRNEGO DOCHODÓW
(20) Dochody do dyspozycji brutto (21) Transfery socjalne w naturze	818 433,6 76 364,2			818 433,6 76 364,2	69 580,4	11 302,5	150 555,8	577 787,5 76 364,2	9 207,4	RACHUNEK WYKORZYSTANIA DOCHODÓW DO DYSPOZYCJI
(21) Skorygowane dochody do dyspozycji brutto (22) Dochody do dyspozycji brutto (23) Spożycie skorygowane (24) Spożycie (26) Korekta z tytułu zmian udziałów netto gosp.dom.w rezerw.f.emeryt. (27) Oszczędności brutto	818 433,6 818 433,6 681 866,1 681 866,1 1 608,0	681 866,1 681 866,1		818 433,6 818 433,6 1 608,0	69 580,4 69 580,4	11 302,5 11 302,5	82 308,3 150 555,8	654 151,7 577 787,5 1 608,0	1 090,7 9 207,4	RACHUNEK WYKORZYSTANIA SKORYGOWANYCH DOCHODÓW DO DYSPOZYCJI
(27) Oszczędności brutto (28) Saldo obrotów bieżących z zagranicą (29) Transfery kapitałowe (30) Nakłady brutto na środki trwałe (31) Przyrost rzeczowych środków obrotowych  (31) Wierzytelności netto / / zadłużenie netto	136 567,5 17 886,0 1 234,3 150 432,8 4 020,7	150 432,8	17 886,0 411,0	136 567,5 823,3	69 580,4 2 788,7	9 694,5 90,0	6 869,4 -10 010,4	49 332,5 7 941,2	1 090,7 13,8	RACHUNKI AKUMULACJI  w tym:  RACHUNEK KAPITAŁOWY

**RACHUNKI  
WEDŁUG SEKTORÓW  
INSTYTUCJONALNYCH  
w latach 2000 - 2003**

**2000**

Tabl. 10 RACHUNEK PRODUKTÓW (CO) 2000 (w mln PLN w cenach bieżących)  
Goods & services account (CO) 2000 (in 10<sup>6</sup> PLN, at current prices)

TRANSAKCJE  Transactions & balancing items	PRZYCHODY RESOURCES			ROZCHODY USES		
	Zagranica  Rest of the world	Razem gospodarka narodowa  National economy	Ogółem  Total	Zagranica  Rest of the world	Razem gospodarka narodowa  National economy	Ogółem  Total
1. Produkcja globalna		1 421 675,8	1 421 675,8			
2. Podatki od produktów minus dotacje do produktów		90 794,6	90 794,6			
3. Zużycie pośrednie					788 584,1	788 584,1
4. Spożycie					592 643,9	592 643,9
5. Akumulacja					178 561,4	178 561,4
6. Import wyrobów i usług	248 867,0	248 867,0	248 867,0			
7. Eksport wyrobów i usług				201 548,0	201 548,0	201 548,0

(Specification: 1.Gross output, 2.Taxes on products less subsidies on products, 3.Intermediate consumption, 4.Final consumption expenditure, 5.Gross capital formation, 6.Imports of goods and services, 7.Exports of goods and services).



**Tabl. 11 RACHUNEK PRODUKCJI ( C1 ) 2000 ( w mln PLN w cenach bieżących )**

 Production account ( C1 ) 2000 ( in 10<sup>6</sup> PLN, at current prices )

**PRZYCHODY RESOURCES**

TRANSAKCJE Transactions & balancing items	SEKTORY							
	Zagranica	Instytucji niekomer- cyjnych	Gospodarstw domowych	Instytucji rządo- wych i samo- rządowych	Instytucji finansow. i ubezpieczen.	Przedsię- biorstw	Gospodarka narodowa razem	OGÓŁEM
	Rest of the world	Non-profit institutions	House- holds	General government	Financial corporations	Non-financial corporations	National economy	TOTAL
1.Produkcja globalna		14 443,0	352 337,8	148 746,8	38 640,2	867 508,0	1 421 675,8	1 421 675,8
2.Zużycie pośrednie								
w tym:								
usługi bankowe mierzone pośrednio								
3.Podatki od produktów minus dotacje do produktów							90 794,6	90 794,6
- z tego:								
- cła i inne opl. importowe							8 785,7	8 785,7
- VAT do zapłażenia							59 102,7	59 102,7
- pozostałe podatki od produktów							25 195,0	25 195,0
- dotacje do produktów							-2 288,8	-2 288,8

**ROZCHODY USES**

TRANSAKCJE Transactions & balancing items	SEKTORY							
	Zagranica	Instytucji niekomer- cyjnych	Gospodarstw domowych	Instytucji rządo- wych i samo- rządowych	Instytucji finansow. i ubezpieczen.	Przedsię- biorstw	Gospodarka narodowa razem	OGÓŁEM
	Rest of the world	Non-profit institutions	House- holds	General government	Financial corporations	Non-financial corporations	National economy	TOTAL
1.Produkcja globalna								
2.Zużycie pośrednie		6 079,7	143 452,1	46 053,0	24 660,4	568 338,9	788 584,1	788 584,1
w tym:								
usługi bankowe mierzone pośrednio					5 006,0		5 006,0	5 006,0
3.Podatki od produktów minus dotacje do produktów								
- z tego:								
- cła i inne opl. importowe								
- VAT do zapłażenia								
- pozostałe podatki od produktów								
- dotacje do produktów								
4.Wartość dodana brutto		8 363,3	208 885,7	102 693,8	13 979,8	299 169,1	633 091,7	633 091,7
5.Produkt krajowy brutto *		8 363,3	208 885,7	102 693,8	13 979,8	299 169,1	723 886,3	723 886,3

\* Produkt krajowy brutto jest równy sumie wartości dodanej poszczególnych sektorów instytucjonalnych, cel i innych opłat importowych oraz podatku od towarów i usług (VAT)

Gross domestic product is equal to the value added of institutional sectors , custom duties and taxes on imports and VAT.

(Specification: 1.Gross output, 2.Intermediate consumption, -of which: financial intermediation services indirectly measured, 3.Taxes on products less subsidies on products

( - custom duties and taxes on imports, -VAT, - other taxes on products, - subsidies on products), 4.Value added, gross, 5.Gross domestic product).

Tabl. 12 RACHUNEK TWORZENIA DOCHODÓW ( C2 ) 2000 ( w mln PLN w cenach bieżących )

Generation of income account ( C2 ) 2000 ( in 10<sup>6</sup> PLN, at current prices )

PRZYCHODY RESOURCES	SEKTORY SECTORS						Gospodarka narodowa National economy	OGÓŁEM TOTAL
	Zagranica	Instytucji niekomer- cyjnych Non-profit institutions	Gospodarstw domowych House- holds	Instytucji rzado- wych i samo- rządowych General government	Instytucji finansow. i ubezpieczen. Financial corporations	Przedsię- biorstw Non-financial corporations		
	Rest of the world							
1.Produkt krajowy brutto		8 363,3	208 885,7	102 693,8	13 979,8	299 169,1	723 886,3	723 886,3
2.Wynagrodzenia								
3.Składki na ubezp. społeczne płacone przez pracodawców								
- składki faktyczne na ubezp. społeczne								
- składki przypisane umownie na ubezp. społeczne								
4.Inne koszty związane z zatrudnieniem								
5.Podatki minus dotacje związane z produkcją i importem								
z tego:								
- podatki od produktów minus dotacje do produktów								
z tego:								
- cła i inne opłaty importowe								
- podatki od towarów i usług (VAT)								
- pozostałe podatki od produktów								
- dotacje do produktów								
- podatki od producentów minus dotacje dla producentów								
z tego:								
- podatki od producentów								
- dotacje dla producentów								

(Specification: 1.Gross domestic product, 2.Wages and salaries , 3.Employers' social contributions: - actual social contributions; - imputed social contributions, 4. Other labour costs, 5.Taxes less subsidies on production and imports:- taxes on products less subsidies on products (custom duties and taxes on imports, VAT, other taxes on products, subsidies on products); - other taxes less subsidies on production).

**Tabl. 12 RACHUNEK TWORZENIA DOCHODÓW ( C2 ) 2000 ( w mln PLN w cenach bieżących ) (dok.)**

Generation of income account ( C2 ) 2000 ( in 10<sup>6</sup> PLN, at current prices ) (cont.)

**ROZCHODY USES**

TRANSAKCJE Transactions & balancing items	SEKTORY SECTORS						RAZEM Gospodarka narodowa National economy	OGÓŁEM TOTAL
	Zagranica  Rest of the world	Instytucji niekomer- cyjnych Non-profit institutions	Gospodarstw domowych  House- holds	Instytucji rzado- wych i samo- rządowych General government	Instytucji finansow. i ubezpieczen. Financial corporations	Przedsię- biorstw  Non-financial corporations		
<b>1.Produkt krajowy brutto</b>								
<b>2.Wynagrodzenia</b>		3 732,3	20 627,3	61 740,0	10 240,3	145 344,3	241 684,2	241 684,2
<b>3.Składki na ubezpiecz. społeczne płacone przez pracodawców</b>								
- składki faktyczne na ubezpiecz. społeczne		674,2	3 660,6	13 338,5	1 528,5	25 629,6	44 831,4	44 831,4
- składki przypisane umownie na ubezpiecz. społeczne		0,0	0,0	0,0	0,0	0,0	0,0	0,0
<b>4.Inne koszty związane z zatrudnieniem</b>			344,8	5 410,4	698,7	10 919,5	17 373,4	17 373,4
<b>5.Podatki minus dotacje związane z produkcją i importem</b>							101 819,5	101 819,5
z tego:								
- podatki od produktów minus dotacje do produktów							90 794,6	90 794,6
z tego:							8 785,7	8 785,7
- cła i inne opłaty importowe							59 102,7	59 102,7
- podatki od towarów i usług (VAT)							25 195,0	25 195,0
- pozostałe podatki od produktów							-2 288,8	-2 288,8
- dotacje do produktów								
- podatki od producentów minus dotacje dla producentów		358,4	1 952,7		1 429,3	7 284,5	11 024,9	11 024,9
z tego:								
- podatki od producentów		358,4	1 952,7		1 429,3	10 108,9	13 849,3	13 849,3
- dotacje dla producentów						-2 824,4	-2 824,4	-2 824,4
<b>6.Nadwyżka operacyjna brutto</b>		<b>3 598,4</b>	<b>182 300,3</b>	<b>22 204,9</b>	<b>83,0</b>	<b>109 991,2</b>	<b>318 177,8</b>	<b>318 177,8</b>
<b>7. Dochód mieszany</b>								

(Specification: 1.Gross domestic product, 2.Wages and salaries , 3.Employers' social contributions - actual social contributions; - imputed social contributions, 4. Other labour costs,

5.Taxes less subsidies on production and imports: - taxes on products less subsidies on products (custom duties and taxes on imports, VAT, other taxes on products, subsidies on products);

- other taxes less subsidies on production, 6. Operating surplus, gross, 7.Mixed income).

**Tabl. 13 RACHUNEK PODZIAŁU PIERWOTNEGO DOCHODÓW ( C3 ) 2000 ( w mln PLN w cenach bieżących )**

Allocation of primary income account ( C3 ) 2000 ( in 10<sup>6</sup> PLN, at current prices )

PRZYCHODY TRANSAKCJE Transactions & balancing items	RESOURCES							OGÓŁEM TOTAL
	Zagranica  Rest of the world	Instytucji niekomer- cyjnych Non-profit institutions	Gospodarstw domowych  House- holds	Instytucji rządo- wych i samo- rządowych General government	Instytucji finansow. i ubezpieczen. Financial corporations	Przedsię- biorstw Non-financial corporations	Gospodarka narodowa razem National economy	
1.Nadwyżka operacyjna brutto		3 598,4	182 300,3	22 204,9	83,0	109 991,2	318 177,8	318 177,8
2.Wynagrodzenia i inne koszty związane z zatrudnieniem	925,8		258 966,3				258 966,3	259 892,1
3.Składki na ubezpieczenia społeczne płacone przez pracodawców			44 831,4				44 831,4	44 831,4
4.Podatki minus dotacje związane z produkcją i importem				101 819,5			101 819,5	101 819,5
z tego:								
- podatki od produktów minus dotacje do produktów				90 794,6			90 794,6	90 794,6
- podatki od producentów minus dotacje dla producentów				11 024,9			11 024,9	11 024,9
5.Dochody z tytułu własności								
a) odsetki:	13 912,9	968,2	19 583,2	4 924,7	45 049,6	8 730,3	79 256,0	93 168,9
b) transfery typu dywidendy								
- wypłaty z zysku			1 011,0				1 011,0	1 011,0
- dywidendy z funduszu założycielskiego				623,0			623,0	623,0
- dywidendy akcjonariuszy	3 038,1		438,0	402,5	333,7	88,0	1 262,2	4 300,3
- dochody właścicieli przedsiębiorstw prywatnych			34 571,4				34 571,4	34 571,4
c) reinwestowane zyski	-1 738,6				-20,1	-32,1	-52,2	-1 790,8
d) dochody przypisane posiadaczom polis ubezpiecz.			166,0				166,0	166,0

(Specification: 1.Operating surplus gross, 2.Wages, salaries and other labour costs, 3.Employers' social contributions, 4.Taxes less subsidies on production and imports:

- taxes on products less subsidies on products, - other taxes less subsidies on production, 5. Property income, a) interest, b) payments like dividend: - payments to employees out of profit,
- distributed income of corporations, - dividend on the shares, - owners income, c) reinvested earnings on direct foreign investment, d) income attributed to insurance policy holders).

**Tabl. 13 RACHUNEK PODZIAŁU PIERWOTNEGO DOCHODÓW ( C3 ) 2000 ( w mln PLN w cenach bieżących ) (dok.)**

Allocation of primary income account ( C3 ) 2000 ( in 10<sup>6</sup> PLN, at current prices ) (cont.)

ROZCHODY TRANSAKCJE Transactions & balancing items	USES SEKTORY SECTORS							OGÓŁEM TOTAL
	Zagranica Rest of the world	Instytucji niekome- rcyjnych Non-profit institutions	Gospodarstw domowych House- holds	Instytucji rzado- wych i samo- rządowych General government	Instytucji finansow. i ubezpieczen. Financial corporations	Przedsię- biorstw Non-financial corporations	Gospodarka narodowa razem National economy	
<b>1.Nadwyżka operacyjna brutto</b>								
<b>2.Wynagrodzenia i inne koszty związane z zatrudnieniem</b>	834,5							834,5
<b>3.Składki na ubezpieczenia społeczne płacone przez pracodawców</b>								
<b>4.Podatki minus dotacje związane z produkcją i importem z tego:</b>								
- podatki od produktów minus dotacje do produktów								
- podatki od producentów minus dotacje dla producentów								
<b>5.Dochody z tytułu własności</b>								
a) odsetki:	8 849,3	617,5	12 861,4	22 753,0	29 200,1	18 887,6	84 319,6	93 168,9
b) transfery typu dywidendy								
- wypłaty z zysku					116,7	894,3	1 011,0	1 011,0
- dywidendy z funduszu założycielskiego						623,0	623,0	623,0
- dywidendy akcjonariuszy	147,8			310,9	753,2	3 088,4	4 152,5	4 300,3
- dochody właścicieli przedsiębiorstw prywatnych						34 571,4	34 571,4	34 571,4
c) reinwestowane zyski	-52,2				-557,2	-1 181,4	-1 738,6	-1 790,8
d) dochody przypisane posiadaczom polis ubezpiecz.					166,0		166,0	166,0
<b>6. Dochody pierwotne brutto/ DNB</b>		<b>3 949,1</b>	<b>529 006,2</b>	<b>106 910,7</b>	<b>15 767,4</b>	<b>61 894,1</b>	<b>717 527,5</b>	<b>717 527,5</b>

(Specification: 1.Operating surplus gross, 2.Wages, salaries and other labour costs, 3.Employers' social contributions, 4.Taxes less subsidies on production and imports:

- taxes on products less subsidies on products, - other taxes less subsidies on production, 5. Property income, a) interest, b) payments like dividend: - payments to employees out of profit,

- distributed income of corporations, - dividend on the shares, - owners income, c) reinvested earnings on direct foreign investment, d) income attributed to insurance policy holders.

6.Primary income, gross/GNI).

**Tabl. 14 RACHUNEK PODZIAŁU WTÓRNEGO DOCHODÓW ( C4 ) 2000 ( w mln PLN w cenach bieżących )**

Secondary distribution of income account (C4) 2000 ( in 10<sup>6</sup> PLN, at current prices )

**PRZYCHODY**

**RESOURCES**

TRANSAKCJE Transactions & balancing items	SEKTORY						Gospodarka narodowa razem National economy	OGOŁEM  TOTAL
	Zagranica  Rest of the world	Instytucji niekomer- cyjnych Non-profit institutions	Gospodarstw domowych  House- holds	Instytucji rządo- wych i samo- rządowych General government	Instytucji finansow. i ubezpieczen. Financial corporations	Przedsię- biorstw  Non-financial corporations		
<b>1.Dochody pierwotne brutto/ DNB</b>		3 949,1	529 006,2	106 910,7	15 767,4	61 894,1	717 527,5	717 527,5
<b>2.Podatki od dochodów i majątku</b>								
a) podatek dochodowy				49 182,4			49 182,4	49 182,4
b) inne podatki								
- podatki od gospodarstw rolnych				464,3			464,3	464,3
- podatki i opłaty płacone przez gosp. domowe				1 806,3			1 806,3	1 806,3
- wpłaty NBP do budżetu				1 563,6			1 563,6	1 563,6
<b>3.Składki na ubezpieczenia społeczne</b>								
- składki faktyczne na ubezp. społ. płacone przez pracodawców				44 831,4			44 831,4	44 831,4
- składki na ubezpieczenia społ. płacone przez pracowników				53 573,6			53 573,6	53 573,6
- składki na ubezp. społ. płacone przez właścicieli firm i osoby wolnych zawodów				12 114,9			12 114,9	12 114,9
- składki przypisane umownie na ubezp. społeczne				0,0			0,0	0,0
<b>4.Świadczenia społeczne inne niż transfery socjalne w naturze</b>								
- świadczenia z ubezpieczeń społecznych			102 460,7				102 460,7	102 460,7
- świadczenia z pomocy społecznej pieniężne			18 870,9				18 870,9	18 870,9
<b>5.Inne transfery bieżące</b>								
- transfery bieżące zagraniczne	2 729,5	1 060,5	10 631,3	1 382,2			13 074,0	15 803,5
- składki ubezpieczeniowe netto					10 103,4		10 103,4	10 103,4
- wypłacone odszkodowania			7 187,8	62,4	153,8	2 699,4	10 103,4	10 103,4

**Tabl. 14 RACHUNEK PODZIAŁU WΤÓRNEGO DOCHODÓW ( C4 ) 2000 ( w mln PLN w cenach bieżących ) (cd.)**

Secondary distribution of income account ( C4 ) 2000 ( in 10<sup>6</sup> PLN, at current prices ) (cont.)

**PRZYCHODY USES**

TRANSAKCJE Transactions & balancing items	SEKTORY				SECTORS			
	Zagranica  Rest of the world	Instytucji niekomer- cyjnych Non-profit institutions	Gospodarstw domowych  House- holds	Instytucji rządo- wych i samo- rządowych General government	Instytucji ubezpieczen. Financial corporations	Przedsię- biorstw Non-financial corporations	Gospodarka narodowa razem National economy	OGÓŁEM  TOTAL
<b>6.Różne transfery bieżące</b>								
- dotacje i darowizny na rzecz inst.niekomercyjnych		1 228,6					1 228,6	1 228,6
- opłaty administracyjne od gosp.domowych				296,8			296,8	296,8
- rozliczenia z przedsięb. bankami i gosp. domowymi			1 746,3		868,4		2 614,7	2 614,7
- wpłaty ludności na rzecz instytucji niekomercyjnych		3 459,8					3 459,8	3 459,8

(Specification: 1.Primary income, gross/GNI, 2.Current taxes on income, wealth,etc.: a) taxes on income, b)other current taxes: - taxes on farm, - taxes

and dues paid by households, - payments from profits of NBP to government, 3.Social contributions: - employers' actual social contributions, -employees' social contributions, - social contributions

by self-and non-employed persons, - imputed social contributions, 4.Social benefits other than social transfers in kind: - social security benefits, - social assistance benefits,

5. Other current transfers: - current transfers with the Rest of the World, - net non-life insurance premiums, - non-life insurance claims, 6.Miscellaneous current transfers:

-subsidies and donations to the non-

**Tabl. 14 RACHUNEK PODZIAŁU WTÓRNEGO DOCHODÓW ( C4 ) 2000 ( w mln PLN w cenach bieżących ) (cd.)**

 Secondary distribution of income account ( C4 ) 2000 ( in 10<sup>6</sup> PLN, at current prices ) (cont.)

ROZCHODY		USES							
TRANSAKCJE Transactions & balancing items	SEKTORY				SECTORS				
	Zagranica	Instytucji niekomer- cyjnych	Gospodarstw domowych	Instytucji rządo- wych i samo- rządowych	Instytucji finansow. i ubezpieczen.	Przedsię- biorstw	Gospodarka narodowa razem	OGÓŁEM	
	Rest of the world	Non-profit institutions	House- holds	General government	Financial corporations	Non-financial corporations	National economy	TOTAL	
1.Dochody pierwotne brutto / DNB									
2.Podatki od dochodów i majątku									
a) podatek dochodowy			31 822,5		3 128,3	14 231,6	49 182,4	49 182,4	
b) inne podatki									
- podatki od gospodarstw rolnych			464,3				464,3	464,3	
- podatki i opłaty płacone przez gosp. domowe			1 806,3				1 806,3	1 806,3	
- wpłaty NBP do budżetu					1 563,6		1 563,6	1 563,6	
3.Składki na ubezpieczenia społeczne									
- składki faktyczne na ubezpiec. społ. płacone przez pracodawców			44 831,4				44 831,4	44 831,4	
- składki na ubezpiec.spoleczne płacone przez pracowników			53 573,6				53 573,6	53 573,6	
- składki na ubezpieczenia społ. płacone przez właścicieli firm i osoby wolnych zawodów			12 114,9				12 114,9	12 114,9	
- składki przypisane umownie na ubezpiec.spoleczne			0,0				0,0	0,0	
4.Świadczenia społeczne inne niż transfery socjalne w naturze									
- świadczenia z ubezpieczeń społecznych				102 460,7			102 460,7	102 460,7	
- świadczenia z pomocy społecznej pieniężne				18 870,9			18 870,9	18 870,9	
5.Inne transfery bieżące									
- transfery bieżące zagraniczne	13 074,0	504,2	1 973,3	252,0			2 729,5	15 803,5	
- składki ubezpieczeniowe netto			8 050,9	67,6	161,5	1 823,4	10 103,4	10 103,4	
- wypłacone odszkodowania					10 103,4		10 103,4	10 103,4	



**Tabl. 14 RACHUNEK PODZIAŁU WTÓRNEGO DOCHODÓW ( C4 ) 2000 ( w mln PLN w cenach bieżących ) (dok.)**Secondary distribution of income account ( C4 ) 2000 ( in 10<sup>6</sup> PLN, at current prices ) (cont.)**ROZCHODY                      USES**

TRANSAKCJE Transactions & balancing items	SEKTORY				SECTORS			OGÓŁEM TOTAL
	Zagranica  Rest of the world	Instytucji niekomer- cyjnych Non-profit institutions	Gospodarstw domowych  House- holds	Instytucji rządo- wych i samo- rządowych General government	Instytucji finansow. i ubezpieczen. Financial corporations	Przedsię- biorstw Non-financial corporations	Gospodarka narodowa razem National economy	
<b>6.Różne transfery bieżące</b>								
- dotacje i darowizny na rzecz inst.niekomercyjnych				856,4	130,2	242,0	1 228,6	1 228,6
- opłaty administracyjne od gosp.domowych			296,8				296,8	296,8
- rozliczenia z przedsiębior., bankami i gosp. domowymi				2 614,7			2 614,7	2 614,7
- wpłaty ludności na rzecz instytucji niekomercyjnych			3 459,8				3 459,8	3 459,8
<b>7.Dochody do dyspozycji brutto</b>		<b>9 193,8</b>	<b>511 509,4</b>	<b>147 066,3</b>	<b>11 806,0</b>	<b>48 296,5</b>	<b>727 872,0</b>	<b>727 872,0</b>

(Specification: 1.Primary income, gross/GNI, 2.Current taxes on income, wealth,etc.: a) taxes on income, b)other current taxes: - taxes on farm, - taxes

and dues paid by households, - payments from profits of NBP to government, 3.Social contributions: - employers' actual social contributions, -employees' social contributions, - social contributions

by self-and non-employed persons, - imputed social contributions, 4.Social benefits other than social transfers in kind: - social security benefits, - social assistance benefits,

5. Other current transfers: - current transfers with the Rest of the World, - net non-life insurance premiums, - non-life insurance claims, 6.Miscellaneous current transfers:

-subsidies and donations to th

7.Disposable income, gross).

**Tabl. 15 RACHUNEK WYKORZYSTANIA DOCHODÓW DO DYSPOZYCJI ( C5 ) 2000 ( w mln PLN w cenach bieżących )**Use of disposable income account ( C5 ) 2000 ( in 10<sup>6</sup> PLN, at current prices )**PRZYCHODY RESOURCES**

TRANSAKCJE Transactions & balancing items	SEKTORY				SECTORS			OGÓŁEM TOTAL
	Zagranica  Rest of the world	Instytucji niekomer- cyjnych Non-profit institutions	Gospodarstw domowych  House- holds	Instytucji rządo- wych i samo- rządowych General government	Instytucji finansow. i ubezpieczen. Financial corporations	Przedsię- biorstw  Non-financial corporations	Gospodarka narodowa razem National economy	
1.Dochody do dyspozycji brutto		9 193,8	511 509,4	147 066,3	11 806,0	48 296,5	727 872,0	727 872,0
2.Spożycie								
indywidualne								
ogólnospołeczne								
3.Korekta z tytułu zmiany udziałów netto gospodarstw domowych w rezerwach funduszy emerytalnych			636,0				636,0	636,0

**ROZCHODY USES**

TRANSAKCJE Transactions & balancing items	SEKTORY				SECTORS			OGÓŁEM TOTAL
	Zagranica  Rest of the world	Instytucji niekomer- cyjnych Non-profit institutions	Gospodarstw domowych  House- holds	Instytucji rządo- wych i samo- rządowych General government	Instytucji finansow. i ubezpieczen. Financial corporations	Przedsię- biorstw  Non-financial corporations	Gospodarka narodowa razem National economy	
1.Dochody do dyspozycji brutto								
2.Spożycie		6 932,6	455 405,2	130 306,1			592 643,9	592 643,9
indywidualne		6 932,6	455 405,2	64 709,3			527 047,1	527 047,1
ogólnospołeczne				65 596,8			65 596,8	65 596,8
3.Korekta z tytułu zmiany udziałów netto gospodarstw domowych w rezerwach funduszy emerytalnych					636,0		636,0	636,0
4.Oszczędności brutto		2 261,2	56 740,2	16 760,2	11 170,0	48 296,5	135 228,1	135 228,1

(Specification: 1.Disposable income, gross, 2.Final consumption expenditure: -individual , -collective , 3.Adjustment for the change in net equity of households in pension funds reserves, 4.Saving, gross).

**Tabl. 16 RACHUNEK WYKORZYSTANIA SKORYGOWANYCH DOCHODÓW DO DYSPOZYCJI ( C5A ) 2000 ( w mln PLN w cenach bieżących )**Use of adjusted disposable income account ( C5A ) 2000 ( in 10<sup>6</sup> PLN, at current prices )**PRZYCHODY****RESOURCES**

TRANSAKCJE Transactions & balancing items	SEKTORY SECTORS							
	Zagranica  Rest of the world	Instytucji niekomer- cyjnych Non-profit institutions	Gospodarstw domowych  House- holds	Instytucji rządo- wych i samo- rządowych General government	Instytucji finansow. i ubezpieczen. Financial corporations	Przedsię- biorstw  Non-financial corporations	Gospodarka narodowa razem National economy	OGÓŁEM  TOTAL
1.Dochody skorygowane do dyspozycji brutto		2 261,2	583 151,3	82 357,0	11 806,0	48 296,5	727 872,0	727 872,0
2.Spożycie skorygowane*								
indywidualne								
ogólnospołeczne								
3.Korekta z tytułu zmiany udziałów netto gospodarstw domowych w rezerwach funduszy emerytalnych			636,0				636,0	636,0

**ROZCHODY****USES**

TRANSAKCJE Transactions & balancing items	SEKTORY SECTORS							
	Zagranica  Rest of the world	Instytucji niekomer- cyjnych Non-profit institutions	Gospodarstw domowych  House- holds	Instytucji rządo- wych i samo- rządowych General government	Instytucji finansow. i ubezpieczen. Financial corporations	Przedsię- biorstw  Non-financial corporations	Gospodarka narodowa razem National economy	OGÓŁEM  TOTAL
1.Dochody skorygowane do dyspozycji brutto								
2.Spożycie skorygowane*			527 047,1	65 596,8			592 643,9	592 643,9
indywidualne			527 047,1				527 047,1	527 047,1
ogólnospołeczne				65 596,8			65 596,8	65 596,8
3.Korekta z tytułu zmiany udziałów netto gospodarstw domowych w rezerwach funduszy emerytalnych					636,0		636,0	636,0
4.Oszczędności brutto		2 261,2	56 740,2	16 760,2	11 170,0	48 296,5	135 228,1	135 228,1

\* Skorygowane według sektorów / adjusted by institutional sectors

(Specification: 1.Adjusted disposable income, gross, 2. Actual fi

4.Saving gross).

**Tabl. 17 RACHUNEK KAPITAŁOWY ( C6 ) 2000 ( w mln PLN w cenach bieżących )**

Capital account ( C6 ) 2000 ( in 10<sup>6</sup> PLN, at current prices )

**PRZYCHODY RESSOURCES**

TRANSAKcje Transactions & balancing items	SEKTORY				SECTORS			OGÓŁEM TOTAL
	Zagranica Rest of the world	Instytucji niekome- rcyjnych Non-profit institutions	Gospodarstw domowych House- holds	Instytucji rządo- wych i samo- rządowych General government	Instytucji finansow. i ubezpieczen. Financial corporations	Przedsię- biorstw Non-financial corporations	Gospodarka narodowa razem National economy	
1.Oszczędności brutto		2 261,2	56 740,2	16 760,2	11 170,0	48 296,5	135 228,1	135 228,1
2.Saldo obrotów bieżących z zagranicą	43 333,3							43 333,3
3.Transfery kapitałowe		9,9	8 311,4	-8 840,3	35,2	3 358,7	2 874,9	2 874,9
4.Akumulacja								
- nakłady brutto na środki trwałe								
z tego:								
- rzeczowe środki trwałe								
- wartości niematerialne i prawne								
- przyrost rzeczowych śr.obrotowych								

**ROZCHODY USES**

TRANSAKcje Transactions & balancing items	SEKTORY				SECTORS			OGÓŁEM TOTAL
	Zagranica Rest of the world	Instytucji niekome- rcyjnych Non-profit institutions	Gospodarstw domowych House- holds	Instytucji rządo- wych i samo- rządowych General government	Instytucji finansow. i ubezpieczen. Financial corporations	Przedsię- biorstw Non-financial corporations	Gospodarka narodowa razem National economy	
1.Oszczędności brutto								
2.Saldo obrotów bieżących z zagranicą								
3.Transfery kapitałowe	208,6		162,7	2 364,5		139,1	2 666,3	2 874,9
4.Akumulacja		378,8	33 204,7	17 757,6	9 730,8	117 489,5	178 561,4	178 561,4
- nakłady brutto na środki trwałe		378,8	31 999,6	17 757,6	9 730,8	110 563,0	170 429,8	170 429,8
z tego:								
- rzeczowe środki trwałe		378,8	31 999,6	17 568,6	8 571,1	105 430,5	163 948,6	163 948,6
- wartości niematerialne i prawne				189,0	1 159,7	5 132,5	6 481,2	6 481,2
- przyrost rzeczowych śr.obrotowych			1 205,1			6 926,5	8 131,6	8 131,6
5.Wierzytelności netto (+) lub zadłużenie netto (-)	43 124,7	1 892,3	31 684,2	-12 202,2	1 474,4	-65 973,4	-43 124,7	0,0

(Specification: 1.Saving, gross, 2.Current external balance, 3.Capital transfers, 4.Gross capital formation: -gross fixed capital formation (of which: -tangible fixed assets, -intangible fixed assets), -changes in inventories, 5.Net lending (+) or net borrowing (-)).

**2001**

Tabl. 18 RACHUNEK PRODUKTÓW (CO) 2001 (w mln PLN w cenach bieżących)  
Goods & services account (CO) 2001 (in 10<sup>6</sup> PLN, at current prices)

TRANSAKCJE  Transactions & balancing items	PRZYCHODY RESOURCES			ROZCHODY USES		
	Zagranica  Rest of the world	Razem gospodarka narodowa  National economy	Ogółem  Total	Zagranica  Rest of the world	Razem gospodarka narodowa  National economy	Ogółem  Total
1. Produkcja globalna		1 499 759,2	1 499 759,2			
2. Podatki od produktów minus dotacje do produktów		93 401,0	93 401,0			
3. Zużycie pośrednie					832 564,9	832 564,9
4. Spożycie					630 851,2	630 851,2
5. Akumulacja					157 721,1	157 721,1
6. Import wyrobów i usług	238 562,0	238 562,0	238 562,0			
7. Eksport wyrobów i usług				210 585,0	210 585,0	210 585,0

(Specification: 1.Gross output, 2.Taxes on products less subsidies on products, 3.Intermediate consumption, 4.Final consumption expenditure, 5.Gross capital formation, 6.Imports of goods and services, 7.Exports of goods and services).

**Tabl. 19 RACHUNEK PRODUKCJI ( C1 ) 2001 ( w mln PLN w cenach bieżących )**Production account ( C1 ) 2001 ( in 10<sup>6</sup> PLN, at current prices )**PRZYCHODY      RESOURCES**

TRANSAKCJE Transactions & balancing items	SEKTORY							
	Zagranica  Rest of the world	Instytucji niekome- rcyjnych Non-profit institutions	Gospodarstw domowych  House- holds	Instytucji rządo- wych i samo- rządowych General government	Instytucji finansow. i ubezpieczen. Financial corporations	Przedsię- biorstw  Non-financial corporations	Gospodarka narodowa razem National economy	OGÓŁEM  TOTAL
1.Produkcja globalna		15 621,9	371 522,7	164 463,2	37 319,1	910 832,3	1 499 759,2	1 499 759,2
2.Zużycie pośrednie								
w tym:								
usługi bankowe mierzone pośrednio								
3.Podatki od produktów minus dotacje do produktów							93 401,0	93 401,0
- z tego:								
- cła i inne opł. importowe							8 204,3	8 204,3
- VAT do zaplacen							60 998,8	60 998,8
- pozostałe podatki od produktów							26 287,3	26 287,3
- dotacje do produktów							-2 089,4	-2 089,4

**ROZCHODY      USES**

TRANSAKCJE Transactions & balancing items	SEKTORY							
	Zagranica  Rest of the world	Instytucji niekome- rcyjnych Non-profit institutions	Gospodarstw domowych  House- holds	Instytucji rządo- wych i samo- rządowy General government	Instytucji finansow. i ubezpieczen. Financial corporations	Przedsię- biorstw  Non-financial corporations	Gospodarka narodowa razem National economy	OGÓŁEM  TOTAL
1.Produkcja globalna								
2.Zużycie pośrednie		6 571,1	146 920,5	49 464,2	23 061,1	606 548,0	832 564,9	832 564,9
w tym:								
usługi bankowe mierzone pośrednio					2 272,5		2 272,5	2 272,5
3.Podatki od produktów minus dotacje do produktów								
- z tego:								
- cła i inne opł. importowe								
- VAT do zaplacen								
- pozostałe podatki od produktów								
- dotacje do produktów								
4.Wartość dodana brutto		9 050,8	224 602,2	114 999,0	14 258,0	304 284,3	667 194,3	667 194,3
5.Produkt krajowy brutto *		9 050,8	224 602,2	114 999,0	14 258,0	304 284,3	760 595,3	760 595,3

\* Produkt krajowy brutto jest równy sumie wartości dodanej poszczególnych sektorów instytucjonalnych, ceł i innych opłat importowych oraz podatku od towarów i usług (VAT)

Gross domestic product is equal to the value added of institutional sectors , custom duties and taxes on imports and VAT.

(Specification: 1.Gross output, 2.Intermediate consumption, -of which: financial intermediation services indirectly measured, 3.Taxes on products less subsidies on products

(- custom duties and taxes on imports, -VAT, - other taxes on products, - subsidies on products), 4.Value added, gross, 5.Gross domestic product).

**Tabl.20 RACHUNEK TWORZENIA DOCHODÓW ( C2 ) 2001 ( w mln PLN w cenach bieżących )**

Generation of income account ( C2 ) 2001 ( in 10<sup>6</sup> PLN, at current prices )

PRZYCHODY TRANSAKCJE Transactions & balancing items	REOURCES SEKTORY SECTORS						Gospodarka narodowa National economy	OGÓŁEM TOTAL
	Zagranica Rest of the world	Instytucji niekomer- cyjnych Non-profit institutions	Gospodarstw domowych House- holds	Instytucji rządo- wych i samo- rządowych General government	Instytucji finansow. i ubezpieczen. Financial corporations	Przedsię- biorstw Non-financial corporations		
1.Produkt krajowy brutto		9 050,8	224 602,2	114 999,0	14 258,0	304 284,3	760 595,3	760 595,3
2.Wynagrodzenia								
3.Składki na ubezpieczenia społeczne płacone przez pracodawców								
- składki faktyczne na ubezpieczenia społeczne								
- składki przypisane umownie na ubezpieczenia społeczne								
4.Inne koszty związane z zatrudnieniem								
5.Podatki minus dotacje związane z produkcją i importem								
z tego:								
- podatki od produktów minus dotacje do produktów								
z tego:								
- cła i inne opłaty importowe								
- podatki od towarów i usług (VAT)								
- pozostałe podatki od produktów								
- dotacje do produktów								
- podatki od producentów minus dotacje dla producentów								
z tego:								
- podatki od producentów								
- dotacje dla producentów								

(Specification: 1.Gross domestic product, 2.Wages and salaries , 3.Employers' social contributions: - actual social contributions; - imputed social contributions, 4. Other labour costs,

5.Taxes less subsidies on production and imports:- taxes on products less subsidies on products (custom duties and taxes on imports, VAT, other taxes on products, subsidies on products);

- other taxes less subsidies on production).



**Tabl. 20 RACHUNEK TWORZENIA DOCHODÓW ( C2 ) 2001 ( w mln PLN w cenach bieżących ) (dok.)**

Generation of income account ( C2 ) 2001 ( in 10<sup>6</sup> PLN, at current prices ) (cont.)

**ROZCHODY USES**

TRANSAKcje Transactions & balancing items	SEKTORY				SECTORS		RAZEM Gospodarka narodowa National economy	OGÓŁEM  TOTAL
	Zagranica  Rest of the world	Instytucji niekomer- cyjnych Non-profit institutions	Gospodarstw domowych  House- holds	Instytucji rządo- wych i samo- rządowych General government	Instytucji finansow. i ubezpieczen. Financial corporations	Przedsię- biorstw  Non-financial corporations		
<b>1.Produkt krajowy brutto</b>								
<b>2.Wynagrodzenia</b>		4 001,6	19 333,3	70 176,7	10 729,4	156 726,9	260 967,9	260 967,9
<b>3.Składki na ubezpieczenia społeczne płacone przez pracodawców</b>								
- składki faktyczne na ubezpieczenia społeczne		761,3	2 462,2	17 186,8	1 552,2	27 121,8	49 084,3	49 084,3
- składki przypisane umownie na ubezpieczenia społeczne		0,0	0,0	0,0	0,0	0,0	0,0	0,0
<b>4.Inne koszty związane z zatrudnieniem</b>			264,5	3 632,0	773,5	10 945,6	15 615,6	15 615,6
<b>5.Podatki minus dotacje związane z produkcją i importem</b>							104 463,6	104 463,6
z tego:								
- podatki od produktów minus dotacje do produktów							93 401,0	93 401,0
z tego:								
- cła i inne opłaty importowe							8 204,3	8 204,3
- podatki od towarów i usług (VAT)							60 998,8	60 998,8
- pozostałe podatki od produktów							26 287,3	26 287,3
- dotacje do produktów							-2 089,4	-2 089,4
- podatki od producentów minus dotacje dla producentów		435,7	2 013,8		865,7	7 747,4	11 062,6	11 062,6
z tego:								
- podatki od producentów		435,7	2 013,8		865,7	10 539,3	13 854,5	13 854,5
- dotacje dla producentów						-2 791,9	-2 791,9	-2 791,9
<b>6.Nadwyżka operacyjna brutto</b>		<b>3 852,2</b>	<b>200 528,4</b>	<b>24 003,5</b>	<b>337,2</b>	<b>101 742,6</b>	<b>330 463,9</b>	<b>330 463,9</b>
<b>7. Dochód mieszany</b>								

(Specification: 1.Gross domestic product, 2.Wages and salaries , 3.Employers' social contributions - actual social contributions; -imputed social contributions, 4. Other labour costs, 5.Taxes less subsidies on production and imports: - taxes on products less subsidies on products (custom duties and taxes on imports, VAT, other taxes on products, subsidies on products); - other taxes less subsidies on production, 6. Operating surplus, gross, 7.Mixed income).

**Tabl. 21 RACHUNEK PODZIAŁU PIERWOTNEGO DOCHODÓW ( C3 ) 2001 ( w mln PLN w cenach bieżących )**

Allocation of primary income account ( C3 ) 2001 ( in 10<sup>6</sup> PLN, at current prices )

**PRZYCHODY                      RESOURCES**

TRANSAKCJE Transactions & balancing items	SEKTORY SECTORS						Gospodarka narodowa razem National economy	OGÓŁEM TOTAL
	Zagranica  Rest of the world	Instytucji niekomer- cyjnych Non-profit institutions	Gospodarstw domowych  House- holds	Instytucji rządo- wych i samo- rządowych General government	Instytucji finansow. i ubezpieczen. Financial corporations	Przedsię- biorstw Non-financial corporations		
1.Nadwyżka operacyjna brutto		3 852,2	200 528,4	24 003,5	337,2	101 742,6	330 463,9	330 463,9
2.Wynagrodzenia i inne koszty związane z zatrudnieniem	1 023,5		276 350,1				276 350,1	277 373,6
3.Składki na ubezpieczenia społeczne płacone przez pracodawców			49 084,3				49 084,3	49 084,3
4.Podatki minus dotacje związane z produkcją i importem				104 463,6			104 463,6	104 463,6
z tego:								
- podatki od produktów minus dotacje do produktów				93 401,0			93 401,0	93 401,0
- podatki od producentów minus dotacje dla producentów				11 062,6			11 062,6	11 062,6
5.Dochody z tytułu własności								
a) odsetki:	14 693,0	1 372,6	20 930,3	4 452,8	45 710,0	9 637,7	82 103,4	96 796,4
b) transfery typu dywidendy								
- wypłaty z zysku			872,7				872,7	872,7
- dywidendy z funduszu założycielskiego				340,0			340,0	340,0
- dywidendy akcjonariuszy	4 978,2		399,5	270,4	313,8	84,4	1 068,1	6 046,3
- dochody właścicieli przedsiębiorstw prywatnych			32 111,9				32 111,9	32 111,9
c) reinwestowane zyski	-4 257,7				14,2	22,6	36,8	-4 220,9
d) dochody przypisane posiadaczom polis ubezpiecz.			151,4				151,4	151,4

(Specification: 1.Operating surplus gross, 2.Wages, salaries and other labour costs, 3.Employers' social contributions, 4.Taxes less subsidies on production and imports:

- taxes on products less subsidies on products, - other taxes less subsidies on production, 5. Property income, a) interest, b) payments like dividend: - payments to employees out of profit,
- distributed income of corporations, - dividend on the shares, - owners income, c) reinvested earnings on direct foreign investment, d) income attributed to insurance policy holders).

**Tabl. 21 RACHUNEK PODZIAŁU PIERWOTNEGO DOCHODÓW ( C3 ) 2001 ( w mln PLN w cenach bieżących ) (dok.)**

Allocation of primary income account ( C3 ) 2001 ( in 10<sup>6</sup> PLN, at current prices ) (cont.)

**ROZCHODY USES**

TRANSAKCJE Transactions & balancing items	SEKTORY SECTORS						Gospodarka narodowa razem National economy	OGÓŁEM TOTAL
	Zagranica  Rest of the world	Instytucji niekome- rcyjnych Non-profit institutions	Gospodarstw domowych  House- holds	Instytucji rządo- wych i samo- rządowych General government	Instytucji finansow. i ubezpieczen. Financial corporations	Przedsię- biorstw Non-financial corporations		
<b>1.Nadwyżka operacyjna brutto</b>								
<b>2.Wynagrodzenia i inne koszty związane z zatrudnieniem</b>	790,1							790,1
<b>3.Składki na ubezpieczenia społeczne płacone przez pracodawców</b>								
<b>4.Podatki minus dotacje związane z produkcją i importem</b>								
z tego:								
- podatki od produktów minus dotacje do produktów								
- podatki od producentów minus dotacje dla producentów								
<b>5.Dochody z tytułu własności</b>								
a) odsetki:	9 813,1	549,7	14 632,4	24 096,0	26 288,1	21 417,1	86 983,3	96 796,4
b) transfery typu dywidendy								
- wypłaty z zysku					101,4	771,3	872,7	872,7
- dywidendy z funduszu założycielskiego						340,0	340,0	340,0
- dywidendy akcjonariuszy	106,50			519,20	911,4	4 509,2	5 939,8	6 046,3
- dochody właścicieli przedsiębiorstw prywatnych						32 111,9	32 111,9	32 111,9
c) reinwestowane zyski	36,80				-933,40	-3 324,3	-4 257,7	-4 220,9
d) dochody przypisane posiadaczom polis ubezpiecz.					151,4		151,4	151,4
<b>6. Dochody pierwotne brutto/ DNB</b>		<b>4 675,1</b>	<b>565 796,2</b>	<b>108 915,1</b>	<b>19 856,3</b>	<b>55 662,1</b>	<b>754 904,8</b>	<b>754 904,8</b>

(Specification: 1.Operating surplus gross, 2.Wages, salaries and other labour costs, 3.Employers' social contributions, 4.Taxes less subsidies on production and imports:

- taxes on products less subsidies on products, - other taxes less subsidies on production, 5. Property income, a) interest, b) payments like dividend: - payments to employees out of profit, - distributed income of corporations, - dividend on the shares, - owners income, c) reinvested earnings on direct foreign investment, d) income attributed to insurance policy holders.

6.Primary income, gross/GNI).

**Tabl. 22 RACHUNEK PODZIAŁU WTÓRNEGO DOCHODÓW ( C4 ) 2001 ( w mln PLN w cenach bieżących )**

Secondary distribution of income account ( C4 ) 2001 ( in 10<sup>6</sup> PLN, at current prices )

**PRZYCHODY**

**RESOURCES**

TRANSAKCJE Transactions & balancing items	SEKTORY SECTORS						Gospodarka narodowa razem National economy	OGÓŁEM TOTAL
	Zagranica  Rest of the world	Instytucji niekomer- cyjnych Non-profit institutions	Gospodarstw domowych  House- holds	Instytucji rządo- wych i samo- rządowych General government	Instytucji finansow. i ubezpieczen. Financial corporations	Przedsię- biorstw  Non-financial corporations		
<b>1.Dochody pierwotne brutto/ DNB</b>		4 675,1	565 796,2	108 915,1	19 856,3	55 662,1	754 904,8	754 904,8
<b>2.Podatki od dochodów i majątku</b>								
a) podatek dochodowy				45 563,6			45 563,6	45 563,6
b) inne podatki								
- podatki od gospodarstw rolnych				511,1			511,1	511,1
- podatki i opłaty płacone przez gosp. domowe				1 824,0			1 824,0	1 824,0
- wpłaty NBP do budżetu				3 356,8			3 356,8	3 356,8
<b>3.Składki na ubezpieczenia społeczne</b>								
- składki faktyczne na ubezp. społ. płacone przez pracodawców				49 084,3			49 084,3	49 084,3
- składki na ubezpieczenia społ. płacone przez pracowników				55 694,9			55 694,9	55 694,9
- składki na ubezp. społ. płacone przez właścicieli firm i osoby wolnych zawodów				13 643,2			13 643,2	13 643,2
- składki przypisane umownie na ubezp. społeczne				0,0			0,0	0,0
<b>4.Świadczenia społeczne inne niż transfery socjalne w naturze</b>								
- świadczenia z ubezpieczeń społecznych			111 010,0				111 010,0	111 010,0
- świadczenia z pomocy społecznej pieniężne			20 316,3				20 316,3	20 316,3
<b>5.Inne transfery bieżące</b>								
- transfery bieżące zagraniczne	3 471,6	749,2	12 912,1	1 637,6			15 298,9	18 770,5
- składki ubezpieczeniowe netto					10 810,8		10 810,8	10 810,8
- wypłacone odszkodowania			8 078,2	58,1	91,8	2 582,7	10 810,8	10 810,8

**Tabl. 22 RACHUNEK PODZIAŁU WTÓRNEGO DOCHODÓW ( C4 ) 2001 ( w mln PLN w cenach bieżących ) (cd.)**

Secondary distribution of income account ( C4 ) 2001 ( in 10<sup>6</sup> PLN, at current prices ) (cont.)

**PRZYCHODY**

**USES**

TRANSAKCJE Transactions & balancing items	SEKTORY				SECTORS			
	Zagranica  Rest of the world	Instytucji niekome- rcyjnych Non-profit institutions	Gospodarstw domowych  House- holds	Instytucji rządo- wych i samo- rządowych General government	Instytucji finansow. i ubezpieczen. Financial corporations	Przedsię- biorstw  Non-financial corporations	Gospodarka narodowa razem National economy	OGÓŁEM  TOTAL
<b>6.Różne transfery bieżące</b>								
- dotacje i darowizny na rzecz inst.niekomercyjnych		1 530,8					1 530,8	1 530,8
- opłaty administracyjne od gosp.domowych				317,3			317,3	317,3
- rozliczenia z przedsiębior. bankami i gosp. domowymi			3 343,0		1 160,7		4 503,7	4 503,7
- wpłaty ludności na rzecz instytucji niekomercyjnych		4 384,7					4 384,7	4 384,7

(Specification: 1.Primary income, gross/GNI, 2.Current taxes on income, wealth,etc.: a) taxes on income, b)other current taxes: - taxes on farm, - taxes

and dues paid by households, - payments from profits of NBP to government, 3.Social contributions: - employers' actual social contributions, - employees' social contributions, - social contributions

by self-and non-employed persons, - imputed social contributions, 4.Social benefits other than social transfers in kind: - social security benefits, - social assistance benefits,

5. Other current transfers: - current transfers with the Rest of the World, - net non-life insurance premiums, - non-life insurance claims, 6.Miscellaneous current transfers:

-subsidies and donations to the non-profit institutions, - administrative dues from households, - operating with non-financial corporations, banks and households, -transfers from households to non-profit institutions0.

**Tabl. 22 RACHUNEK PODZIAŁU WTÓRNEGO DOCHODÓW ( C4 ) 2001 ( w mln PLN w cenach bieżących ) (cd.)**

Secondary distribution of income account ( C4 ) 2001 ( in 10<sup>6</sup> PLN, at current prices ) (cont.)

ROZCHODY		USES									
TRANSAKCJE Transactions & balancing items		SEKTORY				SECTORS					
		Zagranica  Rest of the world	Instytucji niekome- cyjnych Non-profit institutions	Gospodarstw domowych  House- holds	Instytucji rządo- wych i samo- rządowych General government	Instytucji finansow. i ubezpieczen. Financial corporations	Przedsię- biorstw Non-financial corporations	Gospodarka narodowa razem National economy	OGÓŁEM  TOTAL		
1.Dochody pierwotne brutto / DNB											
2.Podatki od dochodów i majątku											
a) podatek dochodowy				32 053,1		2 866,2	10 644,3	45 563,6			45 563,6
b) inne podatki											
- podatki od gospodarstw rolnych				511,1				511,1			511,1
- podatki i opłaty płacone przez gosp. domowe				1 824,0				1 824,0			1 824,0
- wpłaty NBP do budżetu						3 356,8		3 356,8			3 356,8
3.Składki na ubezpieczenia społeczne											
- składki faktyczne na ubezpie. społ. płacone przez pracodawców				49 084,3				49 084,3			49 084,3
- składki na ubezpie.społeczne płacone przez pracowników				55 694,9				55 694,9			55 694,9
- składki na ubezpieczenia społ. płacone przez właścicieli firm i osoby wolnych zawodów				13 643,2				13 643,2			13 643,2
- składki przypisane umownie na ubezpie.społeczne				0,0				0,0			0,0
4.Świadczenia społeczne inne niż transfery socjalne w naturze											
- świadczenia z ubezpieczeń społecznych					111 010,0			111 010,0			111 010,0
- świadczenia z pomocy społecznej pieniężne					20 316,3			20 316,3			20 316,3
5.Inne transfery bieżące											
- transfery bieżące zagraniczne		15 298,9	614,1	2 349,9	507,6			3 471,6			18 770,5
- składki ubezpieczeniowe netto				8 789,2	75,7	183,8	1 762,1	10 810,8			10 810,8
- wypłacone odszkodowania						10 810,8		10 810,8			10 810,8

**Tabl. 22 RACHUNEK PODZIAŁU WTÓRNEGO DOCHODÓW ( C4 ) 2001 ( w mln PLN w cenach bieżących ) (dok.)**Secondary distribution of income account ( C4 ) 2001 ( in 10<sup>6</sup> PLN, at current prices ) (cont.)

ROZCHODY		USES						
TRANSAKCJE Transactions & balancing items	SEKTORY				SECTORS			OGÓŁEM  TOTAL
	Zagranica  Rest of the world	Instytucji niekome- rcyjnych Non-profit institutions	Gospodarstw domowych  House- holds	Instytucji rządo- wych i samo- rządowych General government	Instytucji finansow. i ubezpieczeń. Financial corporations	Przedsię- biorstw  Non-financial corporations	Gospodarka narodowa razem National economy	
<b>6.Różne transfery bieżące</b>								
- dotacje i darowizny na rzecz inst.niekomercyjnych				1 071,5	153,1	306,2	1 530,8	1 530,8
- opłaty administracyjne od gosp.domowych			317,3				317,3	317,3
- rozliczenia z przedsiębior., bankami i gosp. domowymi				4 503,7			4 503,7	4 503,7
- wpłaty ludności na rzecz instytucji niekomercyjnych			4 384,7				4 384,7	4 384,7
<b>7.Dochody do dyspozycji brutto</b>		<b>10 725,7</b>	<b>552 804,1</b>	<b>143 121,2</b>	<b>14 548,9</b>	<b>45 532,2</b>	<b>766 732,1</b>	<b>766 732,1</b>

(Specification: 1.Primary income, gross/GNI, 2.Current taxes on income, wealth,etc.: a) taxes on income, b)other current taxes: - taxes on farm, - taxes

and dues paid by households, - payments from profits of NBP to government, 3.Social contributions: - employers' actual social contributions, - employees' social contributions, - social contributions

by self-and non-employed persons, - imputed social contributions, 4.Social benefits other than social transfers in kind: - social security benefits, - social assistance benefits,

5. Other current transfers: - current transfers with the Rest of the World, - net non-life insurance premiums, - non-life insurance claims, 6.Miscellaneous current transfers:

-subsidies and donations to the non-profit institutions, - administrative dues from households, - operating with non-financial corporations, banks and households, -transfers from households to non-profit institutions,

7.Disposable income, gross).

**Tabl. 23 RACHUNEK WYKORZYSTANIA DOCHODÓW DO DYSPOZYCJI ( C5 ) 2001 ( w mln PLN w cenach bieżących )**

Use of disposable income account ( C5 ) 2001 ( in 10<sup>6</sup> PLN, at current prices )

**PRZYCHODY                      RESOURCES**

TRANSAKCJE Transactions & balancing items	SEKTORY			SECTORS				
	Zagranica  Rest of the world	Instytucji niekomer- cyjnych Non-profit institutions	Gospodarstw domowych  House- holds	Instytucji rządo- wych i samo- rządowych General government	Instytucji finansow. i ubezpieczen. Financial corporations	Przedsię- biorstw Non-financial corporations	Gospodarka narodowa razem National economy	OGÓŁEM  TOTAL
<b>1.Dochody do dyspozycji brutto</b>		10 725,7	552 804,1	143 121,2	14 548,9	45 532,2	766 732,1	766 732,1
<b>2.Spożycie</b>								
indywidualne								
ogólnospołeczne								
<b>3.Korekta z tytułu zmiany udziałów netto gospodarstw domowych w rezerwach funduszy emerytalnych</b>			1 067,1				1 067,1	1 067,1

**ROZCHODY                      USES**

TRANSAKCJE Transactions & balancing items	SEKTORY			SECTORS				
	Zagranica  Rest of the world	Instytucji niekomer- cyjnych Non-profit institutions	Gospodarstw domowych  House- holds	Instytucji rządo- wych i samo- rządowych General government	Instytucji finansow. i ubezpieczen. Financial corporations	Przedsię- biorstw Non-financial corporations	Gospodarka narodowa razem National economy	OGÓŁEM  TOTAL
<b>1.Dochody do dyspozycji brutto</b>								
<b>2.Spożycie</b>		7 221,0	486 504,1	137 126,1			630 851,2	630 851,2
indywidualne		7 221,0	486 504,1	64 817,8			558 542,9	558 542,9
ogólnospołeczne				72 308,3			72 308,3	72 308,3
<b>3.Korekta z tytułu zmiany udziałów netto gospodarstw domowych w rezerwach funduszy emerytalnych</b>					1 067,1		1 067,1	1 067,1
<b>4.Oszczędności brutto</b>		3 504,7	67 367,1	5 995,1	13 481,8	45 532,2	135 880,9	135 880,9

4.Saving, gross).



**Tabl. 24 RACHUNEK WYKORZYSTANIA SKORYGOWANYCH DOCHODÓW DO DYSPOZYCJI ( C5A ) 2001 ( w mln PLN w cenach bieżących )**

Use of adjusted disposable income account ( C5A ) 2001 ( in 10<sup>6</sup> PLN, at current prices )

**PRZYCHODY                      RESOURCES**

TRANSAKcje Transactions & balancing items	SEKTORY				SECTORS			
	Zagranica  Rest of the world	Instytucji niekomer- cyjnych Non-profit institutions	Gospodarstw domowych  House- holds	Instytucji rządo- wych i samo- rządowych General government	Instytucji finansow. i ubezpieczen. Financial corporations	Przedsię- biorstw  Non-financial corporations	Gospodarka narodowa razem National economy	OGÓŁEM  TOTAL
1.Dochody skorygowane do dyspozycji brutto		3 504,7	624 842,9	78 303,4	14 548,9	45 532,2	766 732,1	766 732,1
2.Spożycie skorygowane*								
indywidualne								
ogólnospołeczne								
3.Korekta z tytułu zmiany udziałów netto gospodarstw domowych w rezerwach funduszy emerytalnych			1 067,1				1 067,1	1 067,1

**ROZCHODY                      USES**

TRANSAKcje Transactions & balancing items	SEKTORY				SECTORS			
	Zagranica  Rest of the world	Instytucji niekomer- cyjnych Non-profit institutions	Gospodarstw domowych  House- holds	Instytucji rządo- wych i samo- rządowych General government	Instytucji finansow. i ubezpieczen. Financial corporations	Przedsię- biorstw  Non-financial corporations	Gospodarka narodowa razem National economy	OGÓŁEM  TOTAL
1.Dochody skorygowane do dyspozycji brutto								
2.Spożycie skorygowane*			558 542,9	72 308,3			630 851,2	630 851,2
indywidualne			558 542,9				558 542,9	558 542,9
ogólnospołeczne				72 308,3			72 308,3	72 308,3
3.Korekta z tytułu zmiany udziałów netto gospodarstw domowych w rezerwach funduszy emerytalnych					1 067,1		1 067,1	1 067,1
3.Oszczędności brutto		3 504,7	67 367,1	5 995,1	13 481,8	45 532,2	135 880,9	135 880,9

\* Skorygowane według sektorów / adjusted by institutional sectors

(Specification: 1.Adjusted disposable income, gross, 2. Actual final consumption expenditure: -individual , -collective , 3.Adjustment for the change in net equity of households in pension funds reserves,

4.Saving gross).

**Tabl. 25 RACHUNEK KAPITAŁOWY ( C6 ) 2001 ( w mln PLN w cenach bieżących )**Capital account ( C6 ) 2001 ( in 10<sup>6</sup> PLN, at current prices )**PRZYCHODY                      RESSOURCES**

TRANSAKcje Transactions & balancing items	SEKTORY				SECTORS			OGÓŁEM  TOTAL
	Zagranica  Rest of the world	Instytucji niekomer- cyjnych Non-profit institutions	Gospodarstw domowych  House- holds	Instytucji rządo- wych i samo- rządowych General government	Instytucji finansow. i ubezpieczen. Financial corporations	Przedsię- biorstw  Non-financial corporations	Gospodarka narodowa razem National economy	
1.Oszczędności brutto		3 504,7	67 367,1	5 995,1	13 481,8	45 532,2	135 880,9	135 880,9
2.Saldo obrotów bieżących z zagranicą	21 840,2							21 840,2
3.Transfery kapitałowe		12,4	9 472,0	-10 319,4	63,0	1 799,5	1 027,5	1 027,5
4.Akumulacja								
- nakłady brutto na środki trwałe								
z tego:								
- rzeczowe środki trwałe								
- wartości niematerialne i prawne								
- przyrost rzeczowych śr.obrotowych								

**ROZCHODY                      USES**

TRANSAKcje Transactions & balancing items	SEKTORY				SECTORS			OGÓŁEM  TOTAL
	Zagranica  Rest of the world	Instytucji niekomer- cyjnych Non-profit institutions	Gospodarstw domowych  House- holds	Instytucji rządo- wych i samo- rządowych General government	Instytucji finansow. i ubezpieczen. Financial corporations	Przedsię- biorstw  Non-financial corporations	Gospodarka narodowa razem National economy	
1.Oszczędności brutto								
2.Saldo obrotów bieżących z zagranicą								
3.Transfery kapitałowe	307,0		184,0	409,6		126,9	720,5	1 027,5
4.Akumulacja		345,5	33 031,7	26 454,5	8 878,6	89 010,8	157 721,1	157 721,1
- nakłady brutto na środki trwałe		345,5	33 251,9	26 454,5	8 878,6	88 278,8	157 209,3	157 209,3
z tego:								
- rzeczowe środki trwałe		345,5	33 251,9	26 176,0	7 731,4	83 495,6	151 000,4	151 000,4
- wartości niematerialne i prawne				278,5	1 147,2	4 783,2	6 208,9	6 208,9
- przyrost rzeczowych śr.obrotowych			-220,2			732,0	511,8	511,8
5.Wierzytelności netto (+) lub zadłużenie netto (-)	21 533,2	3 171,6	43 623,4	-31 188,4	4 666,2	-41 806,0	-21 533,2	0,0

(Specification: 1.Saving, gross, 2.Current external balance, 3.Capital transfers, 4.Gross capital formation: -gross fixed capital formation (of which: -tangible fixed assets, -intangible fixed assets), -changes in inventories, 5.Net lending (+) or net borrowing (-)).

**2002**

Tabl. 26 RACHUNEK PRODUKTÓW (CO) 2002 (w mln PLN w cenach bieżących)  
Goods & services account (CO) 2002 (in 10<sup>6</sup> PLN, at current prices)

TRANSAKCJE  Transactions & balancing items	PRZYCHODY RESOURCES			ROZCHODY USES		
	Zagranica  Rest of the world	Razem gospodarka narodowa  National economy	Ogółem  Total	Zagranica  Rest of the world	Razem gospodarka narodowa  National economy	Ogółem  Total
1. Produkcja globalna		1 535 069,1	1 535 069,1			
2. Podatki od produktów minus dotacje do produktów		98 251,7	98 251,7			
3. Zużycie pośrednie					852 208,4	852 208,4
4. Spożycie					659 971,0	659 971,0
5. Akumulacja					147 267,4	147 267,4
6. Import wyrobów i usług	257 535,0	257 535,0	257 535,0			
7. Eksport wyrobów i usług				231 409,0	231 409,0	231 409,0

(Specification: 1.Gross output, 2.Taxes on products less subsidies on products, 3.Intermediate consumption, 4.Final consumption expenditure, 5.Gross capital formation, 6.Imports of goods and services, 7.Exports of goods and services).

Tabl. 26 RACHUNEK PRODUKTÓW (CO) 2002 (w mln PLN w cenach bieżących)  
Goods & services account (CO) 2002 (in 10<sup>6</sup> PLN, at current prices)

TRANSAKCJE  Transactions & balancing items	PRZYCHODY RESOURCES			ROZCHODY USES		
	Zagranica	Razem gospodarka narodowa	Ogółem	Zagranica	Razem gospodarka narodowa	Ogółem
	Rest of the world	National economy	Total	Rest of the world	National economy	Total
1. Produkcja globalna		1 535 069,1	1 535 069,1			
2. Podatki od produktów minus dotacje do produktów		98 251,7	98 251,7			
3. Zużycie pośrednie					852 208,4	852 208,4
4. Spożycie					659 971,0	659 971,0
5. Akumulacja					147 267,4	147 267,4
6. Import wyrobów i usług	257 535,0	257 535,0	257 535,0			
7. Eksport wyrobów i usług				231 409,0	231 409,0	231 409,0

(Specification: 1.Gross output, 2.Taxes on products less subsidies on products, 3.Intermediate consumption, 4.Final consumption expenditure, 5.Gross capital formation, 6.Imports of goods and services, 7.Exports of goods and services).

**Tabl. 27 RACHUNEK PRODUKCJI ( C1 ) 2002 ( w mln PLN w cenach bieżących )**

Production account ( C1 ) 2002 ( in 10<sup>6</sup> PLN, at current prices )

**PRZYCHODY    RESOURCES**

TRANSAKcje Transactions & balancing items	SEKTORY							
	Zagranica  Rest of the world	Instytucji niekomer- cyjnych Non-profit institutions	Gospodarstw domowych  House- holds	Instytucji rządo- wych i samo- rządowych General government	Instytucji finansow. i ubezpieczen. Financial corporations	Przedsię- biorstw  Non-financial corporations	Gospodarka narodowa razem National economy	OGÓŁEM  TOTAL
1.Produkcja globalna		16 669,8	381 038,4	170 664,2	38 000,2	928 696,5	1 535 069,1	1 535 069,1
2.Zużycie pośrednie								
w tym:								
usługi bankowe mierzone pośrednio								
3.Podatki od produktów minus dotacje do produktów							98 251,7	98 251,7
- z tego:								
- cła i inne opl. importowe							7 345,4	7 345,4
- VAT do zapłaćenia							62 764,2	62 764,2
- pozostałe podatki od produktów							29 747,0	29 747,0
- dotacje do produktów							-1 604,9	-1 604,9

**ROZCHODY    USES**

TRANSAKcje Transactions & balancing items	SEKTORY							
	Zagranica  Rest of the world	Instytucji niekomer- cyjnych Non-profit institutions	Gospodarstw domowych  House- holds	Instytucji rządo- wych i samo- 595,50 General government	Instytucji finansow. i ubezpieczen. Financial corporations	Przedsię- biorstw  Non-financial corporations	Gospodarka narodowa razem National economy	OGÓŁEM  TOTAL
1.Produkcja globalna								
2.Zużycie pośrednie		7 041,9	149 600,7	53 260,6	26 299,7	616 005,5	852 208,4	852 208,4
w tym:								
usługi bankowe mierzone pośrednio					6 573,2		6 573,2	6 573,2
3.Podatki od produktów minus dotacje do produktów								
- z tego:								
- cła i inne opl. importowe								
- VAT do zapłaćenia								
- pozostałe podatki od produktów								
- dotacje do produktów								
4.Wartość dodana brutto		9 627,9	231 437,7	117 403,6	11 700,5	312 691,0	682 860,7	682 860,7
5.Produkt krajowy brutto *		9 627,9	231 437,7	117 403,6	11 700,5	312 691,0	781 112,4	781 112,4

\* Produkt krajowy brutto jest równy sumie wartości dodanej poszczególnych sektorów instytucjonalnych, ceł i innych opłat importowych oraz podatku od towarów i usług (VAT)

Gross domestic product is equal to the value added of institutional sectors , custom duties and taxes on imports and VAT.

(Specification: 1.Gross output, 2.Intermediate consumption, -of which: financial intermediation services indirectly measured, 3.Taxes on products less subsidies on products

( - custom duties and taxes on imports, -VAT, - other taxes on products, - subsidies on products), 4.Value added, gross, 5.Gross domestic product).

**Tabl. 28 RACHUNEK TWORZENIA DOCHODÓW ( C2 ) 2002 ( w mln PLN w cenach bieżących )**

Generation of income account ( C2 ) 2002 ( in 10<sup>6</sup> PLN, at current prices )

PRZYCHODY TRANSAKCJE Transactions & balancing items	RESOURCESEKTORYSECTORS							OGÓŁEM TOTAL
	Zagranica Rest of the world	Instytucji niekome- rcyjnych Non-profit institutions	Gospodarstw domowych House- holds	Instytucji rzado- wych i samo- rządowych General government	Instytucji finansow. i ubezpieczen. Financial corporations	Przedsię- biorstw Non-financial corporations	Gospodarka narodowa National economy	
1.Produkt krajowy brutto		9 627,9	231 437,7	117 403,6	11 700,5	312 691,0	781 112,4	781 112,4
2.Wynagrodzenia								
3.Składki na ubez. społeczne płacone przez pracodawców								
- składki faktyczne na ubez. społeczne								
- składki przypisane umownie na ubez. społeczne								
4.Inne koszty związane z zatrudnieniem								
5.Podatki minus dotacje związane z produkcją i importem								
z tego:								
- podatki od produktów minus dotacje do produktów								
z tego:								
- cła i inne opłaty importowe								
- podatki od towarów i usług (VAT)								
- pozostałe podatki od produktów								
- dotacje do produktów								
- podatki od producentów minus dotacje dla producentów								
z tego:								
- podatki od producentów								
- dotacje dla producentów								

(Specification: 1.Gross domestic product, 2.Wages and salaries , 3.Employers' social contributions: - actual social contributions; - imputed social contributions, 4. Other labour costs, 5.Taxes less subsidies on production and imports:- taxes on products less subsidies on products (custom duties and taxes on imports, VAT, other taxes on products, subsidies on products); - other taxes less subsidies on production).

**Tabl. 28 RACHUNEK TWORZENIA DOCHODÓW ( C2 ) 2002 ( w mln PLN w cenach bieżących ) (dok.)**

Generation of income account ( C2 ) 2002 ( in 10<sup>6</sup> PLN, at current prices ) (cont.)

**ROZCHODY USES**

TRANSAKcje Transactions & balancing items	SEKTORY				SECTORS		RAZEM Gospodarka narodowa National economy	OGÓŁEM  TOTAL
	Zagranica  Rest of the world	Instytucji niekomer- cyjnych Non-profit institutions	Gospodarstw domowych  House- holds	Instytucji rządo- wych i samo- rządowych General government	Instytucji finansow. i ubezpieczen. Financial corporations	Przedsię- biorstw  Non-financial corporations		
<b>1.Produkt krajowy brutto</b>								
<b>2.Wynagrodzenia</b>		4 334,5	20 334,4	72 943,2	10 139,6	150 528,4	258 280,1	258 280,1
<b>3.Składki na ubezpie. społeczne płacone przez pracodawców</b>								
- składki faktyczne na ubezpie. społeczne		809,5	2 072,2	16 746,5	1 462,7	25 213,6	46 304,5	46 304,5
- składki przypisane umownie na ubezpie. społeczne		0,0	0,0	0,0	0,0	0,0	0,0	0,0
<b>4.Inne koszty związane z zatrudnieniem</b>			744,3	3 633,4	815,3	10 908,2	16 101,2	16 101,2
<b>5.Podatki minus dotacje związane z produkcją i importem</b>							111 102,8	111 102,8
z tego:								
- podatki od produktów minus dotacje do produktów							98 251,7	98 251,7
z tego:								
- cła i inne opłaty importowe							7 345,4	7 345,4
- podatki od towarów i usług (VAT)							62 764,2	62 764,2
- pozostałe podatki od produktów							29 747,0	29 747,0
- dotacje do produktów							-1 604,9	-1 604,9
- podatki od producentów minus dotacje dla producentów		449,3	2 307,6		871,9	9 222,3	12 851,1	12 851,1
z tego:								
- podatki od producentów		449,3	2 307,6		871,9	11 531,5	15 160,3	15 160,3
- dotacje dla producentów						-2 309,2	-2 309,2	-2 309,2
<b>6.Nadwyżka operacyjna brutto</b>		<b>4 034,6</b>	<b>205 979,2</b>	<b>24 080,5</b>	<b>-1 589,0</b>	<b>116 818,5</b>	<b>349 323,8</b>	<b>349 323,8</b>
<b>7. Dochód mieszany</b>								

(Specification: 1.Gross domestic product, 2.Wages and salaries , 3.Employers' social contributions - actual social contributions; - imputed social contributions, 4. Other labour costs, 5.Taxes less subsidies on production and imports: - taxes on products less subsidies on products (custom duties and taxes on imports, VAT, other taxes on products, subsidies on products); - other taxes less subsidies on production, 6. Operating surplus, gross, 7.Mixed income).



**Tabl. 29 RACHUNEK PODZIAŁU PIERWOTNEGO DOCHODÓW ( C3 ) 2002 ( w mln PLN w cenach bieżących )**

Allocation of primary income account ( C3 ) 2002 ( in 10<sup>6</sup> PLN, at current prices )

**PRZYCHODY RESOURCES**

TRANSAKCJE Transactions & balancing items	SEKTORY SECTORS						Gospodarka narodowa razem National economy	OGÓŁEM TOTAL
	Zagranica  Rest of the world	Instytucji niekome- rcyjnych Non-profit institutions	Gospodarstw domowych  House- holds	Instytucji rzado- wych i samo- rządowych General government	Instytucji finansow. i ubezpieczen. Financial corporations	Przedsię- biorstw Non-financial corporations		
1.Nadwyżka operacyjna brutto		4 034,6	205 979,2	24 080,5	-1 589,0	116 818,5	349 323,8	349 323,8
2.Wynagrodzenia i inne koszty związane z zatrudnieniem	1 089,2		274 369,1				274 369,1	275 458,3
3.Składki na ubezpieczenia społeczne płacone przez pracodawców			46 304,5				46 304,5	46 304,5
4.Podatki minus dotacje związane z produkcją i importem				111 102,8			111 102,8	111 102,8
z tego:								
- podatki od produktów minus dotacje do produktów				98 251,7			98 251,7	98 251,7
- podatki od producentów minus dotacje dla producentów				12 851,1			12 851,1	12 851,1
5.Dochody z tytułu własności								
a) odsetki:	13 327,7	970,1	20 221,5	3 476,5	37 754,7	9 028,8	71 451,6	84 779,3
b) transfery typu dywidendy								
- wypłaty z zysku			600,7				600,7	600,7
- dywidendy z funduszu założycielskiego				229,0			229,0	229,0
- dywidendy akcjonariuszy	6 229,4		274,8	808,8	176,0	125,4	1 385,0	7 614,4
- dochody właścicieli przedsiębiorstw prywatnych			32 237,2				32 237,2	32 237,2
c) reinwestowane zyski	-4 993,3				-113,1	-180,5	-293,6	-5 286,9
d) dochody przypisane posiadaczom polis ubezpiecz.			104,2				104,2	104,2

(Specification: 1.Operating surplus gross, 2.Wages, salaries and other labour costs, 3.Employers' social contributions, 4.Taxes less subsidies on production and imports:

- taxes on products less subsidies on products, - other taxes less subsidies on production, 5. Property income, a) interest, b) payments like dividend: - payments to employees out of profit,
- distributed income of corporations, - dividend on the shares, - owners income, c) reinvested earnings on direct foreign investment, d) income attributed to insurance policy holders).

**Tabl. 29 RACHUNEK PODZIAŁU PIERWOTNEGO DOCHODÓW ( C3 ) 2002 ( w mln PLN w cenach bieżących ) (dok.)**

Allocation of primary income account ( C3 ) 2002 ( in 10<sup>6</sup> PLN, at current prices ) (cont.)

ROZCHODY USES	SEKTORY SECTORS							OGÓŁEM TOTAL
	Zagranica Rest of the world	Instytucji niekomercyjnych Non-profit institutions	Gospodarstw domowych Households	Instytucji rządowych i samorządowych General government	Instytucji finansow. i ubezpieczeniowych Financial corporations	Przedsiębiorstw Non-financial corporations	Gospodarka narodowa razem National economy	
<b>TRANSAKCJE</b> Transactions & balancing items								
1.Nadwyżka operacyjna brutto								
2.Wynagrodzenia i inne koszty związane z zatrudnieniem	1 077,0							1 077,0
3.Składki na ubezpieczenia społeczne płacone przez pracodawców								
4.Podatki minus dotacje związane z produkcją i importem								
z tego:								
- podatki od produktów minus dotacje do produktów								
- podatki od producentów minus dotacje dla producentów								
5.Dochody z tytułu własności								
a) odsetki:	7 073,7	197,0	13 077,0	22 626,0	17 172,9	24 632,7	77 705,6	84 779,3
b) transfery typu dywidendy								
- wypłaty z zysku					73,0	527,7	600,7	600,7
- dywidendy z funduszu założycielskiego						229,0	229,0	229,0
- dywidendy akcjonariuszy	97,9			415,70	1 813,5	5 287,3	7 516,5	7 614,4
- dochody właścicieli przedsiębiorstw prywatnych						32 237,2	32 237,2	32 237,2
c) reinwestowane zyski	-293,6				-319,40	-4 673,9	-4 993,3	-5 286,9
d) dochody przypisane posiadaczom polis ubezpiecz.					104,2		104,2	104,2
<b>6. Dochody pierwotne brutto/ DNB</b>		<b>4 807,7</b>	<b>567 014,2</b>	<b>116 655,9</b>	<b>17 384,4</b>	<b>67 552,2</b>	<b>773 414,4</b>	<b>773 414,4</b>

(Specification: 1.Operating surplus gross, 2.Wages, salaries and other labour costs, 3.Employers' social contributions, 4.Taxes less subsidies on production and imports:

- taxes on products less subsidies on products, - other taxes less subsidies on production, 5. Property income, a) interest, b) payments like dividend: - payments to employees out of profit,
- distributed income of corporations, - dividend on the shares, - owners income, c) reinvested earnings on direct foreign investment, d) income attributed to insurance policy holders.

6.Primary income, gross/GNI).

**Tabl. 30 RACHUNEK PODZIAŁU WTÓRNEGO DOCHODÓW ( C4 ) 2002 ( w mln PLN w cenach bieżących )**

Secondary distribution of income account ( C4 ) 2002 ( in 10<sup>6</sup> PLN, at current prices )

**PRZYCHODY**

**RESOURCES**

TRANSAKcje Transactions & balancing items	SEKTORY SECTORS						Gospodarka narodowa razem National economy	OGÓŁEM TOTAL
	Zagranica  Rest of the world	Instytucji niekomer- cyjnych Non-profit institutions	Gospodarstw domowych  House- holds	Instytucji rządo- wych i samo- rządowych General government	Instytucji finansow. i ubezpieczen. Financial corporations	Przedsię- biorstw  Non-financial corporations		
<b>1.Dochody pierwotne brutto/ DNB</b>		4 807,7	567 014,2	116 655,9	17 384,4	67 552,2	773 414,4	773 414,4
<b>2.Podatki od dochodów i majątku</b>								
a) podatek dochodowy				46 766,8			46 766,8	46 766,8
b) inne podatki								
- podatki od gospodarstw rolnych				534,6			534,6	534,6
- podatki i opłaty płacone przez gosp. domowe				1 990,2			1 990,2	1 990,2
- wpłaty NBP do budżetu				1 990,2			1 990,2	1 990,2
<b>3.Składki na ubezpieczenia społeczne</b>								
- składki faktyczne na ubezpiecz. społ. płacone przez pracodawców				46 304,5			46 304,5	46 304,5
- składki na ubezpieczenia społ. płacone przez pracowników				51 332,8			51 332,8	51 332,8
- składki na ubezpiecz. społ. płacone przez właścicieli firm i osoby wolnych zawodów				14 059,7			14 059,7	14 059,7
- składki przypisane umownie na ubezpiecz. społeczne				0,0			0,0	0,0
<b>4.Świadczenia społeczne inne niż transfery socjalne w naturze</b>								
- świadczenia z ubezpieczeń społecznych			117 344,4				117 344,4	117 344,4
- świadczenia z pomocy społecznej pieniężne			22 275,7				22 275,7	22 275,7
<b>5.Inne transfery bieżące</b>								
- transfery bieżące zagraniczne	3 679,7	840,4	13 890,7	2 329,4			17 060,5	20 740,2
- składki ubezpieczeniowe netto					11 853,8		11 853,8	11 853,8
- wypłacone odszkodowania			9 574,7	83,9	200,1	1 995,1	11 853,8	11 853,8

Tabl. 30 RACHUNEK PODZIAŁU WTÓRNEGO DOCHODÓW ( C4 ) 2002 ( w mln PLN w cenach bieżących ) (cd.)

Secondary distribution of income account ( C4 ) 2002 ( in 10<sup>6</sup> PLN, at current prices ) (cont.)

PRZYCHODY                      USES

TRANSAKCJE Transactions & balancing items	SEKTORY				SECTORS			OGÓŁEM TOTAL
	Zagranica  Rest of the world	Instytucji niekomer- cyjnych Non-profit institutions	Gospodarstw domowych  House- holds	Instytucji rządo- wych i samo- rządowych General government	Instytucji finansow. i ubezpieczen. Financial corporations	Przedsię- biorstw Non-financial corporations	Gospodarka narodowa razem National economy	
6.Różne transfery bieżące								
- dotacje i darowizny na rzecz inst.niekomercyjnych		1 686,0					1 686,0	1 686,0
- opłaty administracyjne od gosp.domowych				335,8			335,8	335,8
- rozliczenia z przedsięb. bankami i gosp. domowymi			1 484,7		1 275,0		2 759,7	2 759,7
- wpłaty ludności na rzecz instytucji niekomercyjnych		4 195,2					4 195,2	4 195,2

(Specification: 1.Primary income, gross/GNI, 2.Current taxes on income, wealth,etc.: a) taxes on income, b)other current taxes: - taxes on farm, - taxes and dues paid by households, - payments from profits of NBP to government, 3.Social contributions: - employers' actual social contributions, -employees' social contributions, - social contributions by self-and non-employed persons, - imputed social contributions, 4.Social benefits other than social transfers in kind: - social security benefits, - social assistance benefits, 5. Other current transfers: - current transfers with the Rest of the World, - net non-life insurance premiums, - non-life insurance claims, 6.Miscellaneous current transfers: -subsidies and donations to the non-pr

**Tabl. 30 RACHUNEK PODZIAŁU WTÓRNEGO DOCHODÓW ( C4 ) 2002 ( w mln PLN w cenach bieżących ) (cd.)**

Secondary distribution of income account ( C4 ) 2002 ( in 10<sup>6</sup> PLN, at current prices ) (cont.)

**ROZCHODY**

**USES**

TRANSAKCJE Transactions & balancing items	SEKTORY			SECTORS			Gospodarka narodowa razem National economy	OGÓŁEM  TOTAL
	Zagranica  Rest of the world	Instytucji niekomer- cyjnych Non-profit institutions	Gospodarstw domowych  House- holds	Instytucji rządo- wych i samo- rządowych General government	Instytucji finansow. i ubezpieczen. Financial corporations	Przedsię- biorstw  Non-financial corporations		
<b>1.Dochody pierwotne brutto / DNB</b>								
<b>2.Podatki od dochodów i majątku</b>								
a) podatek dochodowy			32 599,9		2 641,0	11 525,9	46 766,8	46 766,8
b) inne podatki								
- podatki od gospodarstw rolnych			534,6				534,6	534,6
- podatki i opłaty płacone przez gosp. domowe			1 990,2				1 990,2	1 990,2
- wpłaty NBP do budżetu					1 990,2		1 990,2	1 990,2
<b>3.Składki na ubezpieczenia społeczne</b>								
- składki faktyczne na ubezpiecz. społ. płacone przez pracodawców			46 304,5				46 304,5	46 304,5
- składki na ubezpiecz. społeczne płacone przez pracowników			51 332,8				51 332,8	51 332,8
- składki na ubezpieczenia społ. płacone przez właścicieli firm i osoby wolnych zawodów			14 059,7				14 059,7	14 059,7
- składki przypisane umownie na ubezpiecz. społeczne			0,0				0,0	0,0
<b>4.Świadczenia społeczne inne niż transfery socjalne w naturze</b>								
- świadczenia z ubezpieczeń społecznych				117 344,4			117 344,4	117 344,4
- świadczenia z pomocy społecznej pieniężne				22 275,7			22 275,7	22 275,7
<b>5.Inne transfery bieżące</b>								
- transfery bieżące zagraniczne	17 060,5	730,3	2 439,5	509,9			3 679,7	20 740,2
- składki ubezpieczeniowe netto			9 696,4	83,0	248,9	1 825,5	11 853,8	11 853,8
- wypłacone odszkodowania					11 853,8		11 853,8	11 853,8

**Tabl. 30 RACHUNEK PODZIAŁU WTÓRNEGO DOCHODÓW ( C4 ) 2002 ( w mln PLN w cenach bieżących ) (dok.)**

Secondary distribution of income account ( C4 ) 2002 ( in 10<sup>6</sup> PLN, at current prices ) (cont.)

**ROZCHODY USES**

TRANSAKCJE Transactions & balancing items	SEKTORY			SECTORS			Gospodarka narodowa razem National economy	OGÓŁEM  TOTAL
	Zagranica  Rest of the world	Instytucji niekomer- cyjnych Non-profit institutions	Gospodarstw domowych  House- holds	Instytucji rządo- wych i samo- rządowych General government	Instytucji finansow. i ubezpieczen. Financial corporations	Przedsię- biorstw  Non-financial corporations		
<b>6.Różne transfery bieżące</b>								
- dotacje i darowizny na rzecz inst.niekomercyjnych				1 180,2	168,6	337,2	1 686,0	1 686,0
- opłaty administracyjne od gosp.domowych			335,8				335,8	335,8
- rozliczenia z przedsiębior., bankami i gosp. domowymi				2 759,7			2 759,7	2 759,7
- wpłaty ludności na rzecz instytucji niekomercyjnych			4 195,2				4 195,2	4 195,2
<b>7.Dochody do dyspozycji brutto</b>		<b>10 799,0</b>	<b>568 095,8</b>	<b>138 230,9</b>	<b>13 810,8</b>	<b>55 858,7</b>	<b>786 795,2</b>	<b>786 795,2</b>

(Specification: 1.Primary income, gross/GNI, 2.Current taxes on income, wealth,etc.: a) taxes on income, b)other current taxes: - taxes on farm, - taxes

and dues paid by households, - payments from profits of NBP to government, 3.Social contributions: - employers' actual social contributions, -employees' social contributions, - social contributions

by self-and non-employed persons, - imputed social contributions, 4.Social benefits other than social transfers in kind: - social security benefits, - social assistance benefits,

5. Other current transfers: - current transfers with the Rest of the World, - net non-life insurance premiums, - non-life insurance claims, 6.Miscellaneous current transfers:

-subsidies and donations to the non-pr

7.Disposable income, gross).

**Tabl. 31 RACHUNEK WYKORZYSTANIA DOCHODÓW DO DYSPOZYCJI ( C5 ) 2002 ( w mln PLN w cenach bieżących )**Use of disposable income account ( C5 ) 2002 ( in 10<sup>6</sup> PLN, at current prices )**PRZYCHODY                      RESOURCES**

TRANSAKCJE Transactions & balancing items	SEKTORY SECTORS							
	Zagranica  Rest of the world	Instytucji niekomer- cyjnych Non-profit institutions	Gospodarstw domowych  House- holds	Instytucji rządo- wych i samo- rządowych General government	Instytucji finansow. i ubezpieczen. Financial corporations	Przedsię- biorstw Non-financial corporations	Gospodarka narodowa razem National economy	OGÓŁEM  TOTAL
1.Dochody do dyspozycji brutto		10 799,0	568 095,8	138 230,9	13 810,8	55 858,7	786 795,2	786 795,2
2.Spożycie								
indywidualne								
ogólnospołeczne								
3.Korekta z tytułu zmiany udziałów netto gospodarstw domowych w rezerwach funduszy emerytalnych			1 299,0				1 299,0	1 299,0

**ROZCHODY                      USES**

TRANSAKCJE Transactions & balancing items	SEKTORY SECTORS							
	Zagranica  Rest of the world	Instytucji niekomer- cyjnych Non-profit institutions	Gospodarstw domowych  House- holds	Instytucji rządo- wych i samo- rządowych General government	Instytucji finansow. i ubezpieczen. Financial corporations	Przedsię- biorstw Non-financial corporations	Gospodarka narodowa razem National economy	OGÓŁEM  TOTAL
1.Dochody do dyspozycji brutto								
2.Spożycie		7 928,0	510 816,5	141 226,5			659 971,0	659 971,0
indywidualne		7 928,0	510 816,5	66 741,1			585 485,6	585 485,6
ogólnospołeczne				74 485,4			74 485,4	74 485,4
3.Korekta z tytułu zmiany udziałów netto gospodarstw domowych w rezerwach funduszy emerytalnych					1 299,0		1 299,0	1 299,0
4.Oszczędności brutto		2 871,0	58 578,3	-2 995,6	12 511,8	55 858,7	126 824,2	126 824,2

(Specification: 1.Disposable income, gross, 2.Final consumption expenditure: -individual , -collective , 3.Adjustment for the change in net equity of households in pension funds reserves, 4.Saving, gross).

**Tabl. 32 RACHUNEK WYKORZYSTANIA SKORYGOWANYCH DOCHODÓW DO DYSPOZYCJI ( C5A ) 2002 ( w mln PLN w cenach bieżących )**

Use of adjusted disposable income account ( C5A ) 2002 ( in 10<sup>6</sup> PLN, at current prices )

**PRZYCHODY**

**RESOURCES**

TRANSAKCJE Transactions & balancing items	SEKTORY SECTORS						Gospodarka narodowa razem National economy	OGÓŁEM TOTAL
	Zagranica  Rest of the world	Instytucji niekomer- cyjnych Non-profit institutions	Gospodarstw domowych  House- holds	Instytucji rządo- wych i samo- rządowych General government	Instytucji finansow. i ubezpieczen. Financial corporations	Przedsię- biorstw Non-financial corporations		
1.Dochody skorygowane do dyspozycji brutto		2 871,0	642 764,9	71 489,8	13 810,8	55 858,7	786 795,2	786 795,2
2.Spożycie skorygowane*								
indywidualne								
ogólnospołeczne								
3.Korekta z tytułu zmiany udziałów netto gospodarstw domowych w rezerwach funduszy emerytalnych			1 299,0				1 299,0	1 299,0

**ROZCHODY**

**USES**

TRANSAKCJE Transactions & balancing items	SEKTORY SECTORS						Gospodarka narodowa razem National economy	OGÓŁEM TOTAL
	Zagranica  Rest of the world	Instytucji niekomer- cyjnych Non-profit institutions	Gospodarstw domowych  House- holds	Instytucji rządo- wych i samo- rządowych General government	Instytucji finansow. i ubezpieczen. Financial corporations	Przedsię- biorstw Non-financial corporations		
1.Dochody skorygowane do dyspozycji brutto								
2.Spożycie skorygowane*			585 485,6	74 485,4			659 971,0	659 971,0
indywidualne			585 485,6				585 485,6	585 485,6
ogólnospołeczne				74 485,4			74 485,4	74 485,4
3.Korekta z tytułu zmiany udziałów netto gospodarstw domowych w rezerwach funduszy emerytalnych					1 299,0		1 299,0	1 299,0
4.Oszczędności brutto		2 871,0	58 578,3	-2 995,6	12 511,8	55 858,7	126 824,2	126 824,2

\* Skorygowane według sektorów / adjusted by institutional sectors

(Specification: 1.Adjusted disposable income, gross, 2. Actual fi

4.Saving gross).



**Tabl. 33 RACHUNEK KAPITAŁOWY ( C6 ) 2002 ( w mln PLN w cenach bieżących )**

Capital account ( C6 ) 2002 ( in 10<sup>9</sup> PLN, at current prices )

**PRZYCHODY**

**RESSOURCES**

TRANSAKCJE Transactions & balancing items	SEKTORY			SECTORS				
	Zagranica  Rest of the world	Instytucji niekomercyjnych Non-profit institutions	Gospodarstw domowych Households	Instytucji rządowych i samorządowych General government	Instytucji finansow. i ubezpieczeniowych Financial corporations	Przedsiębiorstw Non-financial corporations	Gospodarka narodowa razem National economy	OGÓŁEM  TOTAL
1.Oszczędności brutto		2 871,0	58 578,3	-2 995,6	12 511,8	55 858,7	126 824,2	126 824,2
2.Saldo obrotów bieżących z zagranicą	20 443,2							20 443,2
3.Transfery kapitałowe	28,6	11,9	5 678,0	-6 073,1	21,4	1 079,6	717,8	746,4
4.Akumulacja								
- nakłady brutto na środki trwałe								
z tego:								
- rzeczowe środki trwałe								
- wartości niematerialne i prawne								
- przyrost rzeczowych śr.obrotowych								

**ROZCHODY**

**USES**

TRANSAKCJE Transactions & balancing items	SEKTORY			SECTORS				
	Zagranica  Rest of the world	Instytucji niekomercyjnych Non-profit institutions	Gospodarstw domowych Households	Instytucji rządowych i samorządowych General government	Instytucji finansow. i ubezpieczeniowych Financial corporations	Przedsiębiorstw Non-financial corporations	Gospodarka narodowa razem National economy	OGÓŁEM  TOTAL
1.Oszczędności brutto								
2.Saldo obrotów bieżących z zagranicą								
3.Transfery kapitałowe			181,9	360,5		204,0	746,4	746,4
4.Akumulacja		332,7	36 594,4	27 849,2	5 905,2	76 585,9	147 267,4	147 267,4
- nakłady brutto na środki trwałe		332,7	36 131,3	27 845,3	5 905,2	78 123,1	148 337,6	148 337,6
z tego:								
- rzeczowe środki trwałe		332,7	36 131,3	27 489,2	4 637,8	73 986,7	142 577,7	142 577,7
- wartości niematerialne i prawne				356,1	1 267,4	4 136,4	5 759,9	5 759,9
- przyrost rzeczowych śr.obrotowych			463,1	3,9		-1 537,2	-1 070,2	-1 070,2
5.Wierzytelności netto (+) lub zadłużenie netto (-)	20 471,8	2 550,2	27 480,0	-37 278,4	6 628,0	-19 851,6	-20 471,8	0,0

(Specification: 1.Saving, gross, 2.Current external balance, 3.Capital transfers, 4.Changes in inventories, 5.Net lending (+) or net borrowing (-)).

**2003**

Tabl. 34 RACHUNEK PRODUKTÓW (CO) 2003 (w mln PLN w cenach bieżących)  
Goods & services account (CO) 2003 (in 10<sup>6</sup> PLN, at current prices)

TRANSAKCJE  Transactions & balancing items	PRZYCHODY RESOURCES			ROZCHODY USES		
	Zagranica	Razem gospodarka narodowa	Ogółem	Zagranica	Razem gospodarka narodowa	Ogółem
	Rest of the world	National economy	Total	Rest of the world	National economy	Total
1. Produkcja globalna		1 615 043,4	1 615 043,4			
2. Podatki od produktów minus dotacje do produktów		106 914,9	106 914,9			
3. Zużycie pośrednie					905 877,7	905 877,7
4. Spożycie					681 866,1	681 866,1
5. Akumulacja					154 453,5	154 453,5
6. Import wyrobów i usług	300 970,0	300 970,0	300 970,0			
7. Eksport wyrobów i usług				280 731,0	280 731,0	280 731,0

(Specification: 1.Gross output, 2.Taxes on products less subsidies on products, 3.Intermediate consumption, 4.Final consumption expenditure, 5.Gross capital formation, 6.Imports of goods and services, 7.Exports of goods and services).

**Tabl. 35 RACHUNEK PRODUKCJI ( C1 ) 2003 ( w mln PLN w cenach bieżących )**

Production account ( C1 ) 2003 ( in 10<sup>6</sup> PLN, at current prices )

**PRZYCHODY      RESOURCES**

TRANSAKcje Transactions & balancing items	SEKTORY						Gospodarka narodowa razem National economy	OGÓŁEM  TOTAL
	Zagranica  Rest of the world	Instytucji niekomer- cyjnych Non-profit institutions	Gospodarstw domowych  House- holds	Instytucji rządo- wych i samo- rządowych General government	Instytucji finansow. i ubezpieczen. Financial corporations	Przedsię- biorstw  Non-financial corporations		
1.Produkcja globalna		17 886,8	384 883,6	174 797,7	44 910,5	992 564,8	1 615 043,4	1 615 043,4
2.Zużycie pośrednie								
w tym:								
usługi bankowe mierzone pośrednio								
3.Podatki od produktów minus dotacje do produktów							106 914,9	106 914,9
- z tego:								
- cła i inne opl. importowe							8 316,3	8 316,3
- VAT do zapłaćenia							66 849,7	66 849,7
- pozostałe podatki od produktów							32 853,3	32 853,3
- dotacje do produktów							-1 104,4	-1 104,4

**ROZCHODY      USES**

TRANSAKcje Transactions & balancing items	SEKTORY						Gospodarka narodowa razem National economy	OGÓŁEM  TOTAL
	Zagranica  Rest of the world	Instytucji niekomer- cyjnych Non-profit institutions	Gospodarstw domowych  House- holds	Instytucji rządo- wych i samo- 595,50 General government	Instytucji finansow. i ubezpieczen. Financial corporations	Przedsię- biorstw  Non-financial corporations		
1.Produkcja globalna								
2.Zużycie pośrednie		7 645,3	153 579,3	53 630,7	30 403,2	660 619,2	905 877,7	905 877,7
w tym:								
usługi bankowe mierzone pośrednio					8 566,9		8 566,9	8 566,9
3.Podatki od produktów minus dotacje do produktów								
- z tego:								
- cła i inne opl. importowe								
- VAT do zapłaćenia								
- pozostałe podatki od produktów								
- dotacje do produktów								
4.Wartość dodana brutto		10 241,5	231 304,3	121 167,0	14 507,3	331 945,6	709 165,7	709 165,7
5.Produkt krajowy brutto *		10 241,5	231 304,3	121 167,0	14 507,3	331 945,6	816 080,6	816 080,6

\* Produkt krajowy brutto jest równy sumie wartości dodanej poszczególnych sektorów instytucjonalnych, ceł i innych opłat importowych oraz podatku od towarów i usług (VAT)

Gross domestic product is equal to the value added of institutional sectors , custom duties and taxes on imports and VAT.

(Specification: 1.Gross output, 2.Intermediate consumption, -of which: financial intermediation services indirectly measured, 3.Taxes on products less subsidies on products

( - custom duties and taxes on imports, -VAT, - other taxes on products, - subsidies on products), 4.Value added, gross, 5.Gross domestic product).

**Tabl. 36 RACHUNEK TWORZENIA DOCHODÓW ( C2 ) 2003 ( w mln PLN w cenach bieżących )**

Generation of income account ( C2 ) 2003 ( in 10<sup>6</sup> PLN, at current prices )

PRZYCHODY TRANSAKCJE Transactions & balancing items	RESOURCESEKTORES						Gospodarka narodowa National economy	OGÓŁEM TOTAL
	Zagranica Rest of the world	Instytucji niekomercyjnych Non-profit institutions	Gospodarstw domowych Households	Instytucji rządowych i samorządowych General government	Instytucji finansow. i ubezpieczeniowych Financial corporations	Przedsiębiorstw Non-financial corporations		
1.Produkt krajowy brutto		10 241,5	231 304,3	121 167,0	14 507,3	331 945,6	816 080,6	816 080,6
2.Wynagrodzenia								
3.Składki na ubezpieczenia społeczne płacone przez pracodawców								
- składki faktyczne na ubezpieczenia społeczne								
- składki przypisane umownie na ubezpieczenia społeczne								
4.Inne koszty związane z zatrudnieniem								
5.Podatki minus dotacje związane z produkcją i importem								
z tego:								
- podatki od produktów minus dotacje do produktów								
z tego:								
- cła i inne opłaty importowe								
- podatki od towarów i usług (VAT)								
- pozostałe podatki od produktów								
- dotacje do produktów								
- podatki od producentów minus dotacje dla producentów								
z tego:								
- podatki od producentów								
- dotacje dla producentów								

(Specification: 1.Gross domestic product, 2.Wages and salaries , 3.Employers' social contributions: - actual social contributions; - imputed social contributions, 4. Other labour costs,

5.Taxes less subsidies on production and imports:- taxes on products less subsidies on products (custom duties and taxes on imports, VAT, other taxes on products, subsidies on products);

- other taxes less subsidies on production).

**Tabl. 36 RACHUNEK TWORZENIA DOCHODÓW ( C2 ) 2003 ( w mln PLN w cenach bieżących ) (dok.)**

Generation of income account ( C2 ) 2003 ( in 10<sup>6</sup> PLN, at current prices ) (cont.)

**ROZCHODY USES**

TRANSAKcje Transactions & balancing items	SEKTORY				SECTORS		RAZEM Gospodarka narodowa National economy	OGÓŁEM  TOTAL
	Zagranica  Rest of the world	Instytucji niekomer- cyjnych Non-profit institutions	Gospodarstw domowych  House- holds	Instytucji rządo- wych i samo- rządowych General government	Instytucji finansow. i ubezpieczeń. Financial corporations	Przedsię- biorstw  Non-financial corporations		
<b>1.Produkt krajowy brutto</b>								
<b>2.Wynagrodzenia</b>		4 748,5	22 536,7	76 363,2	10 217,3	150 020,0	263 885,7	263 885,7
<b>3.Składki na ubezpiecz. społeczne płacone przez pracodawców</b>								
- składki faktyczne na ubezpiecz. społeczne		884,2	2 558,6	16 967,4	1 517,4	24 757,4	46 685,0	46 685,0
- składki przypisane umownie na ubezpiecz. społeczne		0,0	0,0	0,0	0,0	0,0	0,0	0,0
<b>4.Inne koszty związane z zatrudnieniem</b>			665,4	3 283,2	742,7	11 385,1	16 076,4	16 076,4
<b>5.Podatki minus dotacje związane z produkcją i importem</b>							121 846,1	121 846,1
z tego:								
- podatki od produktów minus dotacje do produktów							106 914,9	106 914,9
z tego:								
- cła i inne opłaty importowe							8 316,3	8 316,3
- podatki od towarów i usług (VAT)							66 849,7	66 849,7
- pozostałe podatki od produktów							32 853,3	32 853,3
- dotacje do produktów							-1 104,4	-1 104,4
- podatki od producentów minus dotacje dla producentów		486,8	3 114,4		957,4	10 372,6	14 931,2	14 931,2
z tego:								
- podatki od producentów		486,8	3 114,4		957,4	12 969,9	17 528,5	17 528,5
- dotacje dla producentów						-2 597,3	-2 597,3	-2 597,3
<b>6.Nadwyżka operacyjna brutto</b>		<b>4 122,0</b>	<b>202 429,2</b>	<b>24 553,2</b>	<b>1 072,5</b>	<b>135 410,5</b>	<b>367 587,4</b>	<b>367 587,4</b>
<b>7. Dochód mieszany</b>								

(Specification: 1.Gross domestic product, 2.Wages and salaries , 3.Employers' social contributions - actual social contributions; - imputed social contributions, 4. Other labour costs,

5.Taxes less subsidies on production and imports: - taxes on products less subsidies on products (custom duties and taxes on imports, VAT, other taxes on products, subsidies on products);

- other taxes less subsidies on production, 6. Operating surplus, gross, 7.Mixed income).

**Tabl. 37 RACHUNEK PODZIAŁU PIERWOTNEGO DOCHODÓW ( C3 ) 2003 ( w mln PLN w cenach bieżących )**

Allocation of primary income account ( C3 ) 2003 ( in 10<sup>6</sup> PLN, at current prices )

TRANSAKCJE Transactions & balancing items	SEKTORY SECTORS							OGÓŁEM TOTAL
	Zagranica  Rest of the world	Instytucji niekomer- cyjnych Non-profit institutions	Gospodarstw domowych  House- holds	Instytucji rządo- wych i samo- rządowych General government	Instytucji finansow. i ubezpieczen. Financial corporations	Przedsię- biorstw Non-financial corporations	Gospodarka narodowa razem National economy	
1.Nadwyżka operacyjna brutto		4 122,0	202 429,2	24 553,2	1 072,5	135 410,5	367 587,4	367 587,4
2.Wynagrodzenia i inne koszty związane z zatrudnieniem	1 134,0		280 239,1				280 239,1	281 373,1
3.Składki na ubezpieczenia społeczne płacone przez pracodawców			46 685,0				46 685,0	46 685,0
4.Podatki minus dotacje związane z produkcją i importem				121 846,1			121 846,1	121 846,1
z tego:								
- podatki od produktów minus dotacje do produktów				106 914,9			106 914,9	106 914,9
- podatki od producentów minus dotacje dla producentów				14 931,2			14 931,2	14 931,2
5.Dochody z tytułu własności								
a) odsetki:	14 001,0	268,2	14 235,6	3 731,8	24 713,3	11 959,0	54 907,9	68 908,9
b) transfery typu dywidendy								
- wypłaty z zysku			343,1				343,1	343,1
- dywidendy z funduszu założycielskiego				489,5			489,5	489,5
- dywidendy akcjonariuszy	7 496,0		156,9	764,9	397,5	134,7	1 454,0	8 950,0
- dochody właścicieli przedsiębiorstw prywatnych			33 816,8				33 816,8	33 816,8
c) reinwestowane zyski	-328,0				-9,3	-34,7	-44,0	-372,0
d) dochody przypisane posiadaczom polis ubezpiecz.			59,5				59,5	59,5

(Specification: 1.Operating surplus gross, 2.Wages, salaries and other labour costs, 3.Employers' social contributions, 4.Taxes less subsidies on production and imports:

- taxes on products less subsidies on products, - other taxes less subsidies on production, 5. Property income, a) interest, b) payments like dividend: - payments to employees out of profit,
- distributed income of corporations, - dividend on the shares, - owners income, c) reinvested earnings on direct foreign investment, d) income attributed to insurance policy holders).

**Tabl. 37 RACHUNEK PODZIAŁU PIERWOTNEGO DOCHODÓW ( C3 ) 2003 ( w mln PLN w cenach bieżących ) (dok.)**

Allocation of primary income account ( C3 ) 2003 ( in 10<sup>6</sup> PLN, at current prices ) (cont.)

ROZCHODY TRANSAKCJE Transactions & balancing items	USES							OGÓŁEM TOTAL
	Zagranica Rest of the world	Instytucji niekome- rcyjnych Non-profit institutions	Gospodarstw domowych House- holds	Instytucji rządo- wych i samo- rządowych General government	Instytucji finansow. i ubezpieczen. Financial corporations	Przedsię- biorstw Non-financial corporations	Gospodarka narodowa razem National economy	
1.Nadwyżka operacyjna brutto								
2.Wynagrodzenia i inne koszty związane z zatrudnieniem	1 411,0							1 411,0
3.Składki na ubezpieczenia społeczne płacone przez pracodawców								
4.Podatki minus dotacje związane z produkcją i importem								
z tego:								
- podatki od produktów minus dotacje do produktów								
- podatki od producentów minus dotacje dla producentów								
5.Dochody z tytułu własności								
a) odsetki:	6 723,0	352,1	9 949,7	23 468,0	6 094,2	22 321,9	62 185,9	68 908,9
b) transfery typu dywidendy								
- wypłaty z zysku					58,9	284,2	343,1	343,1
- dywidendy z funduszu założycielskiego						489,5	489,5	489,5
- dywidendy akcjonariuszy	100,0			777,4	1 925,6	6 147,0	8 850,0	8 950,0
- dochody właścicieli przedsiębiorstw prywatnych						33 816,8	33 816,8	33 816,8
c) reinwestowane zyski	-44,0				-21,0	-307,0	-328,0	-372,0
d) dochody przypisane posiadaczom polis ubezpiecz.					59,5		59,5	59,5
6. Dochody pierwotne brutto/ DNB		4 038,1	568 015,5	127 140,1	18 056,8	84 717,1	801 967,6	801 967,6

(Specification: 1.Operating surplus gross, 2.Wages, salaries and other labour costs, 3.Employers' social contributions, 4.Taxes less subsidies on production and imports:

- taxes on products less subsidies on products, - other taxes less subsidies on production, 5. Property income, a) interest, b) payments like dividend: - payments to employees out of profit,
- distributed income of corporations, - dividend on the shares, - owners income, c) reinvested earnings on direct foreign investment, d) income attributed to insurance policy holders.

6.Primary income, gross/GNI).



**Tabl. 38 RACHUNEK PODZIAŁU WTÓRNEGO DOCHODÓW ( C4 ) 2003 ( w mln PLN w cenach bieżących )**

Secondary distribution of income account ( C4 ) 2003 ( in 10<sup>6</sup> PLN, at current prices )

**PRZYCHODY**

**RESOURCES**

TRANSAKcje Transactions & balancing items	SEKTORY SECTORS						Gospodarka narodowa razem National economy	OGÓŁEM TOTAL
	Zagranica  Rest of the world	Instytucji niekomer- cyjnych Non-profit institutions	Gospodarstw domowych  House- holds	Instytucji rządo- wych i samo- rządowych General government	Instytucji finansow. i ubezpieczen. Financial corporations	Przedsię- biorstw  Non-financial corporations		
<b>1.Dochody pierwotne brutto/ DNB</b>		4 038,1	568 015,5	127 140,1	18 056,8	84 717,1	801 967,6	801 967,6
<b>2.Podatki od dochodów i majątku</b>				51 416,2			51 416,2	51 416,2
a) podatek dochodowy								
b) inne podatki								
- podatki od gospodarstw rolnych				763,2			763,2	763,2
- podatki i opłaty płacone przez gosp. domowe				1 844,9			1 844,9	1 844,9
- wpłaty NBP do budżetu				4 127,9			4 127,9	4 127,9
<b>3.Składki na ubezpieczenia społeczne</b>								
- składki faktyczne na ubezpiecz. społ. płacone przez pracodawców				46 685,0			46 685,0	46 685,0
- składki na ubezpieczenia społ. płacone przez pracowników				53 652,8			53 652,8	53 652,8
- składki na ubezpiecz. społ. płacone przez właścicieli firm i osoby wolnych zawodów				14 865,2			14 865,2	14 865,2
- składki przypisane umownie na ubezpiecz. społeczne				0,0			0,0	0,0
<b>4.Świadczenia społeczne inne niż transfery socjalne w naturze</b>								
- świadczenia z ubezpieczeń społecznych			122 473,7				122 473,7	122 473,7
- świadczenia z pomocy społecznej pieniężne			22 458,0				22 458,0	22 458,0
<b>5.Inne transfery bieżące</b>								
- transfery bieżące zagraniczne	4 201,0	840,0	17 068,0	2 759,0			20 667,0	24 868,0
- składki ubezpieczeniowe netto					15 135,8		15 135,8	15 135,8
- wypłacone odszkodowania			12 499,6	105,7	195,1	2 335,4	15 135,8	15 135,8

Tabl. 38 RACHUNEK PODZIAŁU WTÓRNEGO DOCHODÓW ( C4 ) 2003 ( w mln PLN w cenach bieżących ) (cd)

Secondary distribution of income account ( C4 ) 2003 ( in 10<sup>6</sup> PLN, at current prices ) (cont.)

PRZYCHODY                      USES

TRANSAKCJE Transactions & balancing items	SEKTORY				SECTORS			OGÓŁEM TOTAL
	Zagranica  Rest of the world	Instytucji niekomer- cyjnych Non-profit institutions	Gospodarstw domowych  House- holds	Instytucji rządo- wych i samo- rządowych General government	Instytucji finansow. i ubezpieczen. Financial corporations	Przedsię- biorstw  Non-financial corporations	Gospodarka narodowa razem National economy	
6.Różne transfery bieżące								
- dotacje i darowizny na rzecz inst.niekomercyjnych		1 836,1					1 836,1	1 836,1
- opłaty administracyjne od gosp.domowych				360,6			360,6	360,6
- rozliczenia z przedsiębior. bankami i gosp. domowymi			5 427,2		757,6		6 184,8	6 184,8
- wpłaty ludności na rzecz instytucji niekomercyjnych		3 695,2					3 695,2	3 695,2

(Specification: 1.Primary income, gross/GNI, 2.Current taxes on income, wealth,etc.: a) taxes on income, b)other current taxes: - taxes on farm, - taxes and dues paid by households, - payments from profits of NBP to government, 3.Social contributions: - employers' actual social contributions, -employees' social contributions, - social contributions by self-and non-employed persons, - imputed social contributions, 4.Social benefits other than social transfers in kind: - social security benefits, - social assistance benefits, 5. Other current transfers: - current transfers with the Rest of the World, - net non-life insurance premiums, - non-life insurance claims, 6.Miscellaneous current transfers: -subsidies and donations to the non-pr

**Tabl. 38 RACHUNEK PODZIAŁU WTÓRNEGO DOCHODÓW ( C4 ) 2003 ( w mln PLN w cenach bieżących ) (cd)**

Secondary distribution of income account ( C4 ) 2003 ( in 10<sup>6</sup> PLN, at current prices ) (cont.0

**ROZCHODY**

**USES**

TRANSAKCJE Transactions & balancing items	SEKTORY			SECTORS			Gospodarka narodowa razem National economy	OGÓŁEM  TOTAL
	Zagranica  Rest of the world	Instytucji niekomer- cyjnych Non-profit institutions	Gospodarstw domowych  House- holds	Instytucji rządo- wych i samo- rządowych General government	Instytucji finansow. i ubezpieczen. Financial corporations	Przedsię- biorstw  Non-financial corporations		
<b>1.Dochody pierwotne brutto / DNB</b>								
<b>2.Podatki od dochodów i majątku</b>								
a) podatek dochodowy			33 458,6		3 107,9	14 849,7	51 416,2	51 416,2
b) inne podatki								
- podatki od gospodarstw rolnych			763,2				763,2	763,2
- podatki i opłaty płacone przez gosp. domowe			1 844,9				1 844,9	1 844,9
- wpłaty NBP do budżetu					4 127,9		4 127,9	4 127,9
<b>3.Składki na ubezpieczenia społeczne</b>								
- składki faktyczne na ubezpiecz. społ. płacone przez pracodawców			46 685,0				46 685,0	46 685,0
- składki na ubezpiecz. społeczne płacone przez pracowników			53 652,8				53 652,8	53 652,8
- składki na ubezpieczenia społ. płacone przez właścicieli firm i osoby wolnych zawodów			14 865,2				14 865,2	14 865,2
- składki przypisane umownie na ubezpiecz. społeczne			0,0				0,0	0,0
<b>4.Świadczenia społeczne inne niż transfery socjalne w naturze</b>								
- świadczenia z ubezpieczeń społecznych				122 473,7			122 473,7	122 473,7
- świadczenia z pomocy społecznej pieniężne				22 458,0			22 458,0	22 458,0
<b>5.Inne transfery bieżące</b>								
- transfery bieżące zagraniczne	20 667,0	1 202,0	2 342,0	657,0			4 201,0	24 868,0
- składki ubezpieczeniowe netto			12 487,0	106,0	287,6	2 255,2	15 135,8	15 135,8
- wypłacone odszkodowania					15 135,8		15 135,8	15 135,8

**Tabl. 38 RACHUNEK PODZIAŁU WTÓRNEGO DOCHODÓW ( C4 ) 2003 ( w mln PLN w cenach bieżących ) (dok.)**

Secondary distribution of income account ( C4 ) 2003 ( in 10<sup>6</sup> PLN, at current prices ) (cont.)

**ROZCHODY USES**

TRANSAKCJE Transactions & balancing items	SEKTORY			SECTORS			Gospodarka narodowa razem National economy	OGÓŁEM  TOTAL
	Zagranica  Rest of the world	Instytucji niekomer- cyjnych Non-profit institutions	Gospodarstw domowych  House- holds	Instytucji rządo- wych i samo- rządowych General government	Instytucji finansow. i ubezpieczen. Financial corporations	Przedsię- biorstw  Non-financial corporations		
<b>6.Różne transfery bieżące</b>								
- dotacje i darowizny na rzecz inst.niekomercyjnych				1 285,3	183,6	367,2	1 836,1	1 836,1
- opłaty administracyjne od gosp.domowych			360,6				360,6	360,6
- rozliczenia z przedsiębior., bankami i gosp. domowymi				6 184,8			6 184,8	6 184,8
- wpłaty ludności na rzecz instytucji niekomercyjnych			3 695,2				3 695,2	3 695,2
<b>7.Dochody do dyspozycji brutto</b>		<b>9 207,4</b>	<b>577 787,5</b>	<b>150 555,8</b>	<b>11 302,5</b>	<b>69 580,4</b>	<b>818 433,6</b>	<b>818 433,6</b>

(Specification: 1.Primary income, gross/GNI, 2.Current taxes on income, wealth,etc.: a) taxes on income, b)other current taxes: - taxes on farm, - taxes

and dues paid by households, - payments from profits of NBP to government, 3.Social contributions: - employers' actual social contributions, -employees' social contributions, - social contributions

by self-and non-employed persons, - imputed social contributions, 4.Social benefits other than social transfers in kind: - social security benefits, - social assistance benefits,

5. Other current transfers: - current transfers with the Rest of the World, - net non-life insurance premiums, - non-life insurance claims, 6.Miscellaneous current transfers:

-subsidies and donations to the non-pr

7.Disposable income, gross).

**Tabl. 39 RACHUNEK WYKORZYSTANIA DOCHODÓW DO DYSPOZYCJI ( C5 ) 2003 ( w mln PLN w cenach bieżących )**Use of disposable income account ( C5 ) 2003 ( in 10<sup>6</sup> PLN, at current prices )**PRZYCHODY RESOURCES**

TRANSAKCJE Transactions & balancing items	SEKTORY SECTORS							
	Zagranica  Rest of the world	Instytucji niekomer- cyjnych Non-profit institutions	Gospodarstw domowych House- holds	Instytucji rządo- wych i samo- rządowych General government	Instytucji finansow. i ubezpieczen. Financial corporations	Przedsię- biorstw Non-financial corporations	Gospodarka narodowa razem National economy	OGÓŁEM  TOTAL
1.Dochody do dyspozycji brutto		9 207,4	577 787,5	150 555,8	11 302,5	69 580,4	818 433,6	818 433,6
2.Spożycie								
indywidualne								
ogólnospołeczne								
3.Korekta z tytułu zmiany udziałów netto gospodarstw domowych w rezerwach funduszy emerytalnych			1 608,0				1 608,0	1 608,0

**ROZCHODY USES**

TRANSAKCJE Transactions & balancing items	SEKTORY SECTORS							
	Zagranica  Rest of the world	Instytucji niekomer- cyjnych Non-profit institutions	Gospodarstw domowych House- holds	Instytucji rządo- wych i samo- rządowych General government	Instytucji finansow. i ubezpieczen. Financial corporations	Przedsię- biorstw Non-financial corporations	Gospodarka narodowa razem National economy	OGÓŁEM  TOTAL
1.Dochody do dyspozycji brutto								
2.Spożycie		8 116,7	530 063,0	143 686,4			681 866,1	681 866,1
indywidualne		8 116,7	530 063,0	68 247,5			606 427,2	606 427,2
ogólnospołeczne				75 438,9			75 438,9	75 438,9
3.Korekta z tytułu zmiany udziałów netto gospodarstw domowych w rezerwach funduszy emerytalnych					1 608,0		1 608,0	1 608,0
4.Oszczędności brutto		1 090,7	49 332,5	6 869,4	9 694,5	69 580,4	136 567,5	136 567,5

(Specification: 1.Disposable income, gross, 2.Final consumption expenditure: -individual , -collective , 3.Adjustment for the change in net equity of households in pension funds reserves, 4.Saving, gross).

**Tabl. 40 RACHUNEK WYKORZYSTANIA SKORYGOWANYCH DOCHODÓW DO DYSPOZYCJI ( C5A ) 2003 ( w mln PLN w cenach bieżących )**

Use of adjusted disposable income account ( C5A ) 2003 ( in 10<sup>6</sup> PLN, at current prices )

**PRZYCHODY**

**RESOURCES**

TRANSAKCJE Transactions & balancing items	SEKTORY SECTORS						Gospodarka narodowa razem National economy	OGÓŁEM TOTAL
	Zagranica  Rest of the world	Instytucji niekomer- cyjnych Non-profit institutions	Gospodarstw domowych  House- holds	Instytucji rządo- wych i samo- rządowych General government	Instytucji finansow. i ubezpieczen. Financial corporations	Przedsię- biorstw Non-financial corporations		
1.Dochody skorygowane do dyspozycji brutto		1 090,7	654 151,7	82 308,3	11 302,5	69 580,4	818 433,6	818 433,6
2.Spożycie skorygowane*								
indywidualne								
ogólnospołeczne								
3.Korekta z tytułu zmiany udziałów netto gospodarstw domowych w rezerwach funduszy emerytalnych			1 608,0				1 608,0	1 608,0

**ROZCHODY**

**USES**

TRANSAKCJE Transactions & balancing items	SEKTORY SECTORS						Gospodarka narodowa razem National economy	OGÓŁEM TOTAL
	Zagranica  Rest of the world	Instytucji niekomer- cyjnych Non-profit institutions	Gospodarstw domowych  House- holds	Instytucji rządo- wych i samo- rządowych General government	Instytucji finansow. i ubezpieczen. Financial corporations	Przedsię- biorstw Non-financial corporations		
1.Dochody skorygowane do dyspozycji brutto								
2.Spożycie skorygowane*			606 427,2	75 438,9			681 866,1	681 866,1
indywidualne			606 427,2				606 427,2	606 427,2
ogólnospołeczne				75 438,9			75 438,9	75 438,9
3.Korekta z tytułu zmiany udziałów netto gospodarstw domowych w rezerwach funduszy emerytalnych					1 608,0		1 608,0	1 608,0
4.Oszczędności brutto		1 090,7	49 332,5	6 869,4	9 694,5	69 580,4	136 567,5	136 567,5

\* Skorygowane według sektorów / adjusted by institutional sectors

(Specification: 1.Adjusted disposable income, gross, 2. Actual fi

4.Saving gross).

**Tabl. 41 RACHUNEK KAPITAŁOWY ( C6 ) 2003 ( w mln PLN w cenach bieżących )**

Capital account ( C6 ) 2003 ( in 10<sup>9</sup> PLN, at current prices )

**PRZYCHODY**

**RESSOURCES**

TRANSAKCJE Transactions & balancing items	SEKTORY			SECTORS				
	Zagranica  Rest of the world	Instytucji niekomercyjnych Non-profit institutions	Gospodarstw domowych Households	Instytucji rządowych i samorządowych General government	Instytucji finansow. i ubezpieczen. Financial corporations	Przedsiębiorstw Non-financial corporations	Gospodarka narodowa razem National economy	OGÓŁEM  TOTAL
1.Oszczędności brutto		1 090,7	49 332,5	6 869,4	9 694,5	69 580,4	136 567,5	136 567,5
2.Saldo obrotów bieżących z zagranicą	17 886,0							17 886,0
3.Transfery kapitałowe	411,0	13,8	7 941,2	-10 010,4	90,0	2 788,7	823,3	1 234,3
4.Akumulacja								
- nakłady brutto na środki trwałe								
z tego:								
- rzeczowe środki trwałe								
- wartości niematerialne i prawne								
- przyrost rzeczowych śr.obrotowych								

**ROZCHODY**

**USES**

TRANSAKCJE Transactions & balancing items	SEKTORY			SECTORS				
	Zagranica  Rest of the world	Instytucji niekomercyjnych Non-profit institutions	Gospodarstw domowych Households	Instytucji rządowych i samorządowych General government	Instytucji finansow. i ubezpieczen. Financial corporations	Przedsiębiorstw Non-financial corporations	Gospodarka narodowa razem National economy	OGÓŁEM  TOTAL
1.Oszczędności brutto								
2.Saldo obrotów bieżących z zagranicą								
3.Transfery kapitałowe	233,0		176,7	429,6		395,0	1 001,3	1 234,3
4.Akumulacja		326,1	39 781,6	28 066,9	4 495,0	81 783,9	154 453,5	154 453,5
- nakłady brutto na środki trwałe		326,1	39 193,0	28 079,0	4 495,0	78 339,7	150 432,8	150 432,8
z tego:								
- rzeczowe środki trwałe		326,1	39 193,0	27 708,7	3 095,0	73 714,4	144 037,2	144 037,2
- wartości niematerialne i prawne				370,3	1 400,0	4 625,3	6 395,6	6 395,6
- przyrost rzeczowych śr.obrotowych			588,6	-12,1		3 444,2	4 020,7	4 020,7
5. Wierzytelności netto (+) lub zadłużenie netto (-)	18 064,0	778,4	17 315,4	-31 637,5	5 289,5	-9 809,8	-18 064,0	0,0

(Specification: 1.Saving, gross, 2.Current external balance, 3.Capital  
-changes in inventories, 5.Net lending (+) or net borrowing (-)).

# **CZĘŚĆ III**

## **TABLICE RACHUNKÓW WEDŁUG PODSEKTORÓW INSTYTUCJONALNYCH**



**2000**

**SEKTOR  
PRZEDSIĘBIORSTW  
WEDŁUG PODSEKTORÓW**

**Tabl.42 RACHUNEK PRODUKCJI (C1) 2000 (w mln PLN w cenach bieżących)**Production account (C1) 2000 (in 10<sup>6</sup> PLN, at current prices)**PRZYCHODY      RESOURCES**

<b>TRANSAKCJE</b>  Transactions & balancing items	<b>OGÓŁEM SEKTOR PRZEDSIĘBIORSTW</b>  Total sector of non- financial corporations	<b>PODSEKTOR      SUB-SECTOR</b>		
		<b>przedsiębiorstw publicznych</b>  public corporations	<b>przedsiębiorstw prywatnych krajowych</b>  national private corporations	<b>przedsiębiorstw zagranicznych</b>  foreign corporations
<b>1. Produkcja globalna</b>	867 508,0	216 176,8	508 499,7	142 831,5
<b>2. Zużycie pośrednie</b>				
w tym:				
usługi bankowe mierzone pośrednio				
<b>3. Podatki od produktów minus dotacje do produktów</b>				
z tego:				
- cła i inne opłaty importowe				
- VAT do zapłacenia				
- pozostałe podatki od produktów				
- dotacje do produktów				

(Specification: 1. Gross output, 2. Intermediate consumption, - of which: financial intermediation services indirectly measured,  
- custom duties and taxes on imports, - VAT, - other taxes on products, - subsidies on products).

**Tabl.42 RACHUNEK PRODUKCJI (C1) 2000 (w mln PLN w cenach bieżących) (dok.)**Production account (C1) 2000 (in 10<sup>6</sup> PLN, at current prices)(cont.)**ROZCHODY      USES**

TRANSAKCJE  Transactions & balancing items	OGÓŁEM SEKTOR PRZEDSIĘBIORSTW  Total sector of non- financial corporations	PODSEKTOR      SUB-SECTOR		
		przedsiębiorstw publicznych  public corporations	przedsiębiorstw prywatnych krajowych  national private corporations	przedsiębiorstw zagranicznych  foreign corporations
<b>1. Produkcja globalna</b>				
<b>2. Zużycie pośrednie</b>	568 338,9	131 749,2	336 081,3	100 508,4
w tym:				
usługi bankowe mierzone pośrednio				
<b>3. Podatki od produktów minus</b>				
<b>dotacje do produktów</b>				
z tego:				
- cła i inne opłaty importowe				
- VAT do zapłacenia				
- pozostałe podatki od produktów				
- dotacje do produktów				
<b>4. Wartość dodana brutto</b>	<b>299 169,1</b>	<b>84 427,6</b>	<b>172 418,4</b>	<b>42 323,1</b>

(Specification: 1. Gross output, 2. Intermediate consumption, - of which: financial intermediation services indirectly measured,  
- custom duties and taxes on imports, - VAT, - other taxes on products, - subsidies on products, 4. Value added gross).

**Tabl.43 RACHUNEK TWORZENIA DOCHODÓW (C2) 2000 (w mln PLN w cenach bieżących)**Generation of income account (C2) 2000 (in 10<sup>6</sup> PLN, at current prices)**PRZYCHODY RESOURCES**

TRANSAKCJE  Transactions & balancing items	OGÓŁEM SEKTOR PRZEDSIĘBIORSTW  Total sector of non- financial corporations	PODSEKTOR SUB-SECTOR		
		przedsiębiorstw publicznych  public corporations	przedsiębiorstw prywatnych krajowych  national private corporations	przedsiębiorstw zagranicznych  foreign corporations
<b>1.Wartość dodana brutto</b>	299 169,1	84 427,6	172 418,4	42 323,1
<b>2.Wynagrodzenia</b>				
<b>3. Składki na ubezpieczenia społeczne płacone przez pracodawców</b>				
- składki faktyczne na ubezpieczenia społeczne				
- składki przypisane umownie na ubezpieczenia społeczne				
<b>4. Inne koszty związane z zatrudnieniem</b>				
<b>5. Podatki minus dotacje związane z produkcją i importem</b>				
z tego:				
- podatki od produktów minus dotacje do produktów				
z tego :				
- cła i inne opłaty importowe				
- podatki od towarów i usług (VAT)				
- pozostałe podatki od produktów				
- dotacje do produktów				
- podatki od producentów minus dotacje dla producentów				
z tego:				
- podatki od producentów				
- dotacje dla producentów				

(Specification: 1.Value added gross, 2. Waga

4. Other labour costs, 5.Taxes less subsidies on production and imports: - taxes on products less subsidies on products: - custom duties and taxes on imports, - VAT, - other taxes on products, - subsidies on products; - other taxes less subsidies on production).

**Tabl.43 RACHUNEK TWORZENIA DOCHODÓW (C2) 2000 (w mln PLN w cenach bieżących) (dok.)**Generation of income account (C2) 2000 (in 10<sup>6</sup> PLN, at current prices) (cont.)**ROZCHODY                      USES**

TRANSAKCJE  Transactions & balancing items	OGÓŁEM SEKTOR PRZEDSIĘBIORSTW  Total sector of non- financial corporations	PODSEKTOR                      SUB-SECTOR		
		przedsiębiorstw publicznych  public corporations	przedsiębiorstw prywatnych krajowych  national private corporations	przedsiębiorstw zagranicznych  foreign corporations
<b>1.Wartość dodana brutto</b>				
<b>2.Wynagrodzenia</b>	145 344,3	44 848,3	81 398,2	19 097,8
<b>3. Składki na ubezpieczenia społeczne płacone przez pracodawców</b>				
- składki faktyczne na ubezpieczenia społeczne	25 629,6	8 150,8	14 362,9	3 115,9
- składki przypisane umownie na ubezpieczenia społeczne				
<b>4. Inne koszty związane z zatrudnieniem</b>	10 919,5	4 104,9	5 346,8	1 467,8
<b>5. Podatki minus dotacje związane z produkcją i importem</b>				
z tego:				
- podatki od produktów minus dotacje do produktów				
z tego :				
- cła i inne opłaty importowe				
- podatki od towarów i usług (VAT)				
- pozostałe podatki od produktów				
- dotacje do produktów				
- podatki od producentów minus dotacje dla producentów	7 284,5	2 043,1	3 951,6	1 289,8
z tego:				
- podatki od producentów	10 108,9	4 233,5	4 519,8	1 355,6
- dotacje dla producentów	-2 824,4	-2 190,4	-568,2	-65,8
<b>6. Nadwyżka operacyjna brutto</b>	<b>109 991,2</b>	<b>25 280,5</b>	<b>67 358,9</b>	<b>17 351,8</b>

(Specification: 1.Value add

4. Other labour costs, 5.Taxes less subsidies on production and imports: - taxes on products less subsidies on products (custom duties and taxes on imports, VAT, other taxes on products, subsidies on products); - other taxes less subsidies on production, 6.Operating surplus, gross).

**Tabl.44 RACHUNEK PODZIAŁU PIERWOTNEGO DOCHODÓW (C3) 2000 (w mln PLN w cenach bieżących)**Allocation of primary income account (C3) 2000 (in 10<sup>6</sup> PLN, at current prices)**PRZYCHODY****RESOURCES**

TRANSAKCJE  Transactions & balancing items	OGÓŁEM SEKTOR PRZEDSIĘBIORSTW  Total sector of non- financial corporations	PODSEKTOR SUB-SECTOR		
		przedsiębiorstw publicznych  public corporations	przedsiębiorstw prywatnych krajowych  national private corporations	przedsiębiorstw zagranicznych  foreign corporations
<b>1. Nadwyżka operacyjna brutto</b>	109 991,2	25 280,5	67 358,9	17 351,8
<b>2. Wynagrodzenia i inne koszty związane z zatrudnieniem</b>				
<b>3. Składki na ubezpieczenia społeczne płacone przez pracodawców</b>				
<b>4. Podatki minus dotacje związane z produkcją i importem</b>				
z tego:				
- podatki od produktów minus dotacje do produktów				
- podatki od producentów minus dotacje dla producentów				
<b>5. Dochody z tytułu własności</b>				
a) odsetki:	8 730,3	3 171,7	4 034,3	1 524,3
b) transfery typu dywidendy				
- wypłaty z zysku				
- dywidendy z funduszu założycielskiego				
- dywidendy akcjonariuszy	88,0		88,0	
- dochody właścicieli przedsiębiorstw prywatnych				
c) reinwestowane zyski	-32,1		-32,1	
d) dochody przypisane posiadaczom polis ubezpiecz.				

(Specification: 1. Operating surplus (

- taxes on products less subsidies on products, - other taxes less subsidies on production, 5. Property income, a) interest :- paid, - received, b) income attribut

c) payments like dividend: - payments to the employees out of profit

- direct investment, - portfolio investment, - other investment).

**Tabl.44 RACHUNEK PODZIAŁU PIERWOTNEGO DOCHODÓW (C3) 2000 (w mln PLN w cenach bieżących) (dok.)**Allocation of primary income account (C3) 2000 (in 10<sup>6</sup> PLN, at current prices) (cont.)**ROZCHODY USES**

TRANSAKCJE  Transactions & balancing items	OGÓŁEM SEKTOR PRZEDSIĘBIORSTW  Total sector of non- financial corporations	PODSEKTOR SUB-SECTOR		
		przedsiębiorstw publicznych  public corporations	przedsiębiorstw prywatnych krajowych  national private corporations	przedsiębiorstw zagranicznych  foreign corporations
<b>1. Nadwyżka operacyjna brutto</b>				
<b>2. Wynagrodzenia i inne koszty związane z zatrudnieniem</b>				
<b>3. Składki na ubezpieczenia społeczne płacone przez pracodawców</b>				
<b>4. Podatki minus dotacje związane z produkcją i importem</b>				
z tego:				
- podatki od produktów minus dotacje do produktów				
- podatki od producentów minus dotacje dla producentów				
<b>5. Dochody z tytułu własności</b>				
a) odsetki:	18 887,6	6 962,0	8 078,2	3 847,4
b) transfery typu dywidendy				
- wypłaty z zysku	894,3	208,4	561,6	124,3
- dywidendy z funduszu założycielskiego	623,0	623,0		
- dywidendy akcjonariuszy	3 088,4		3 088,4	
- dochody właścicieli przedsiębiorstw prywatnych	34 571,4		34 571,4	
c) reinwestowane zyski	-1 181,4		-1 181,4	
d) dochody przypisane posiadaczom polis ubezpiecz.				
<b>6. Dochody pierwotne brutto/ DNB</b>	<b>61 894,1</b>	<b>20 658,8</b>	<b>26 330,9</b>	<b>14 904,4</b>

(Specification: 1. Opł

- taxes on products less subsidies on products, - other taxes less subsidies on production, 5. Property income, a) interest : - paid, - received, b)

c) payments like dividend: - payments to the €

- direct investment, portfolio investment, - other investment). 6. Primary income, gross).



**Tabl.45 RACHUNEK PODZIAŁU WTÓRNEGO DOCHODÓW (C4) 2000 (w mln PLN w cenach bieżących)**Secondary distribution of income account (C4) 2000 (in 10<sup>6</sup> PLN, at current prices)**PRZYCHODY****RESOURCES**

TRANSAKCJE  Transactions & balancing items	OGÓŁEM SEKTOR PRZEDSIĘBIORSTW  Total sector of non- financial corporations	PODSEKTOR SUB-SECTOR		
		przedsiębiorstw publicznych  public corporations	przedsiębiorstw prywatnych krajowych  national private corporations	przedsiębiorstw zagranicznych  foreign corporations
<b>1. Dochody pierwotne brutto/ DNB</b>	61 894,1	20 658,8	26 330,9	14 904,4
<b>2. Podatki od dochodów i majątku</b>				
a) podatek dochodowy				
b) inne podatki				
- podatki od gospodarstw rolnych				
- podatki i opłaty płacone przez gosp.domowe				
- wpłaty NBP do budżetu				
<b>3. Składki na ubezpieczenia społeczne</b>				
- składki faktyczne na ubezpiecz. społ. płacone przez pracodawców				
- składki na ubezpiecz. społeczne płacone przez pracowników				
- składki na ubezpiecz. społeczne płacone przez właścicieli firm i osoby wolnych zawodów				
- składki przypisane umownie na ubezpiecz. społeczne				
<b>4. Świadczenia społeczne inne niż transfery socjalne w naturze</b>				
- świadczenia z ubezpieczeń społecznych				
- świadczenia z pomocy społecznej pieniężne				
<b>5. Inne transfery bieżące</b>				
- transfery bieżące zagraniczne				
- składki ubezpieczeniowe netto				
- wypłacone odszkodowania	2 699,4	727,4	1 605,9	366,1
<b>6. Różne transfery bieżące</b>				
- dotacje i darowizny na rzecz inst.niekomercyjnych				
- opłaty administracyjne od gosp. domowych				
- rozliczenia z przedsiębior., bankami i z gosp.dom.				
- wpłaty ludności na rzecz instytucji niekomercyjnych				

(Specification: 1. Primary income, gross, 2. Current taxes on income, wealth, etc., a) taxes on income, b) other current taxes: - taxes on farm, - taxes and dues paid by households, - payments from profits of NBP to government, 3. Social contributions, - employers' actual social contributions, employees' social contributions, social contributions by self and non-employed persons, - imputed social contributions. 4. Social benefits other than social transfers in kind, - social security benefits in cash, - social assistance benefits in cash, 5. Various current transfers: - current transfers with the Rest of the World, - administrative dues from households, 6. Other current transfers: - net insurance premiums, - insurance claims, - transfers from households to non-profit institutions, - subsidies and donations to non-profit institutions, - operating with non-financial corporations, banks and households)

**Tabl.45 RACHUNEK PODZIAŁU WTÓRNEGO DOCHODÓW (C4) 2000 (w mln PLN w cenach bieżących) (dok.)**Secondary distribution of income account (C4) 2000 (in 10<sup>6</sup> PLN, at current prices) (cont.)**ROZCHODY****USES**

TRANSAKCJE  Transactions & balancing items	OGÓŁEM SEKTOR PRZEDSIĘBIORSTW  Total sector of non- financial corporations	PODSEKTOR SUB-SECTOR		
		przedsiębiorstw publicznych  public corporations	przedsiębiorstw prywatnych krajowych  national private corporations	przedsiębiorstw zagranicznych  foreign corporations
<b>1. Dochody pierwotne brutto</b>				
<b>2. Podatki od dochodów i majątku</b>				
a) podatek dochodowy	14 231,6	3 526,3	7 930,6	2 774,7
b) inne podatki				
- podatki od gospodarstw rolnych				
- podatki i opłaty płacone przez gosp.domowe				
- wpłaty NBP do budżetu				
<b>3. Składki na ubezpieczenia społeczne</b>				
- składki faktyczne na ubezpiecz. społ. płacone przez pracodawców				
- składki na ubezpiecz. społeczne płacone przez pracowników				
- składki na ubezpiecz. społeczne płacone przez właścicieli firm i osoby wolnych zawodów				
- składki przypisane umownie na ubezpiecz. społeczne				
<b>4. Świadczenia społeczne inne niż transfery socjalne w naturze</b>				
- świadczenia z ubezpieczeń społecznych				
- świadczenia z pomocy społecznej pieniężne				
<b>5. Inne transfery bieżące</b>				
- transfery bieżące zagraniczne				
- składki ubezpieczeniowe netto	1 823,4	487,8	1 090,7	244,9
- wypłacone odszkodowania				
<b>6. Różne transfery bieżące</b>				
- dotacje i darowizny na rzecz inst.niekomercyjnych	242,0	36,3	181,5	24,2
- opłaty administracyjne od gosp. domowych				
- rozliczenia z przedsięb., bankami i z gosp.dom.				
- wpłaty ludności na rzecz instytucji niekomercyjnych				
<b>7. Dochody do dyspozycji brutto</b>	<b>48 296,5</b>	<b>17 335,8</b>	<b>18 734,0</b>	<b>12 226,7</b>

(Specification: 1. Primary income, gross, 2. Current taxes on income, wealth, etc., a) taxes on income, b) other current taxes: - taxes on farm, - taxes and dues paid by households, - payments from profits of NBP to government, 3. Social contributions, - employers' actual social contributions, employees' social contributions, social contributions by self and non-employed persons, - imputed social contributions, 4. Social benefits other than social transfers in kind, - social security benefits in cash, - social assistance benefits in cash, 5. Various current transfers: - current transfers with the Rest of the World, - administrative dues from households, 6. Other current transfers: - net insurance premiums, - insurance claims, - transfers from households to non-profit institutions, - subsidies and donations to non-profit institutions, - operating with non-financial corporations, banks and households, 7. Disposable income, gross).

**Tabl.46 RACHUNEK WYKORZYSTANIA DOCHODÓW DO DYSPOZYCJI (C5) 2000 (w mln PLN w cenach bieżących)**Use of disposable income account (C5) 2000 (in 10<sup>6</sup> PLN, at current prices)**PRZYCHODY****RESOURCES**

TRANSAKCJE  Transactions & balancing items	OGÓŁEM SEKTOR PRZEDSIĘBIORSTW  Total sector of non- financial corporations	PODSEKTOR SUB-SECTOR		
		przedsiębiorstw publicznych  public corporations	przedsiębiorstw prywatnych krajowych  national private corporations	przedsiębiorstw zagranicznych  foreign corporations
<b>1. Dochody do dyspozycji brutto</b>	48 296,5	17 335,8	18 734,0	12 226,7
<b>2. Spożycie</b>				
indywidualne				
ogólnospołeczne				
<b>3. Korekta z tytułu zmiany udziałów netto gospodarstw domowych w rezerwach funduszy emerytalnych</b>				

**ROZCHODY****USES**

TRANSAKCJE  Transactions & balancing items	OGÓŁEM SEKTOR PRZEDSIĘBIORSTW  Total sector of non- financial corporations	PODSEKTOR SUB-SECTOR		
		przedsiębiorstw publicznych  public corporations	przedsiębiorstw prywatnych krajowych  national private corporations	przedsiębiorstw zagranicznych  foreign corporations
<b>1. Dochody do dyspozycji brutto</b>				
<b>2. Spożycie</b>				
indywidualne				
ogólnospołeczne				
<b>3. Korekta z tytułu zmiany udziałów netto gospodarstw domowych w rezerwach funduszy emerytalnych</b>				
<b>4. Oszczędności brutto</b>	48 296,5	17 335,8	18 734,0	12 226,7

(Specification: 1. Disposable income, gross, 2. Final consumption expenditure, - individual, - collective, 3. Adjustment for the change in net equity of households in pension funds reserves, 4. Saving, gross).

**Tabl.47 RACHUNEK WYKORZYSTANIA SKORYGOWANYCH DOCHODÓW DO DYSPOZYCJI (C5A) 2000 (w mln PLN w cenach bieżących)**

Use of adjusted disposable income account (C5A) 2000 (in 10<sup>6</sup> PLN, at current prices)

**PRZYCHODY**

**RESOURCES**

TRANSAKCJE  Transactions & balancing items	OGÓŁEM SEKTOR PRZEDSIĘBIORSTW  Total sector of non- financial corporations	PODSEKTOR SUB-SECTOR		
		przedsiębiorstw publicznych  public corporations	przedsiębiorstw prywatnych krajowych  national private corporations	przedsiębiorstw zagranicznych  foreign corporations
<b>1. Dochody skorygowane do dyspozycji brutto</b>	48 296,5	17 335,8	18 734,0	12 226,7
<b>2. Spożycie skorygowane *</b>				
indywidualne				
ogólnospołeczne				
<b>3. Korekta z tytułu zmiany udziałów netto gospodarstw domowych w rezerwach funduszy emerytalnych</b>				

**ROZCHODY**

**USES**

TRANSAKCJE  Transactions & balancing items	OGÓŁEM SEKTOR PRZEDSIĘBIORSTW  Total sector of non- financial corporations	PODSEKTOR SUB-SECTOR		
		przedsiębiorstw publicznych  public corporations	przedsiębiorstw prywatnych krajowych  national private corporations	przedsiębiorstw zagranicznych  foreign corporations
<b>1. Dochody skorygowane do dyspozycji brutto</b>				
<b>2. Spożycie skorygowane *</b>				
indywidualne				
ogólnospołeczne				
<b>3. Korekta z tytułu zmiany udziałów netto gospodarstw domowych w rezerwach funduszy emerytalnych</b>				
<b>4. Oszczędności brutto</b>	48 296,5	17 335,8	18 734,0	12 226,7

\* Skorygowane według sektorów / adjusted by institutional sectors

(Specification: 1. Adjusted disposable income, gross, 2. Actual final consumption expenditure, - individual, - collective, 3. Adjustment for the change in net equity of households in pension funds reserves, 4. Saving, gross).

**Tabl.48 RACHUNEK KAPITAŁOWY (C6) 2000 (w mln PLN w cenach bieżących)**Capital account (C6) 2000 (in 10<sup>6</sup> PLN, at current prices)**PRZYCHODY****RESOURCES**

TRANSAKCJE  Transactions & balancing items	OGÓŁEM SEKTOR PRZEDSIĘBIORSTW  Total sector of non- financial corporations	PODSEKTOR SUB-SECTOR		
		przedsiębiorstw publicznych  public corporations	przedsiębiorstw prywatnych krajowych  national private corporations	przedsiębiorstw zagranicznych  foreign corporations
<b>1. Oszczędności brutto</b>	48 296,5	17 335,8	18 734,0	12 226,7
<b>2. Saldo obrotów bieżących z zagranicą</b>				
<b>3. Transfery kapitałowe</b>	3 358,7	2 877,2	419,2	62,3
<b>4. Akumulacja</b>				
- nakłady brutto na środki trwałe				
z tego:				
- rzeczowe środki trwałe				
- wartości niematerialne i prawne				
- przyrost rzeczowych środków obrotowych				

**ROZCHODY****USES**

TRANSAKCJE  Transactions & balancing items	OGÓŁEM SEKTOR PRZEDSIĘBIORSTW  Total sector of non- financial corporations	PODSEKTOR SUB-SECTOR		
		przedsiębiorstw publicznych  public corporations	przedsiębiorstw prywatnych krajowych  national private corporations	przedsiębiorstw zagranicznych  foreign corporations
<b>1. Oszczędności brutto</b>				
<b>2. Saldo obrotów bieżących z zagranicą</b>				
<b>3. Transfery kapitałowe</b>	139,1		139,1	
<b>4. Akumulacja</b>	117 489,5	30 937,7	58 192,9	28 358,9
- nakłady brutto na środki trwałe	110 563,0	30 070,8	54 302,5	26 189,7
z tego:				
- rzeczowe środki trwałe	105 430,5	29 180,8	51 090,4	25 159,3
- wartości niematerialne i prawne	5 132,5	890,0	3 212,1	1 030,4
- przyrost rzeczowych środków obrotowych	6 926,5	866,9	3 890,4	2 169,2
<b>5. Wierzytelności netto (+) lub zadłużenie netto (-)</b>	<b>-65 973,4</b>	<b>-10 724,7</b>	<b>-39 178,8</b>	<b>-16 069,9</b>

(Specification: 1. Saving, gross, 2. Current external balance, 3. Capital transfers, 4. Gross capital formation, - gross fixed capital formation (of which: - tangible fixed assets, - intangible fixed assets), - changes in inventories, 5. Net lending (+) or net borrowing (-))

**SEKTOR  
INSTYTUCJI FINANSOWYCH I  
UBEZPIECZENIOWYCH  
WEDŁUG PODSEKTORÓW**

**Tabl. 49 RACHUNEK PRODUKCJI (C1) 2000 (w mln PLN w cenach bieżących)**Production account (C1) 2000 (in 10<sup>6</sup> PLN, at current prices)**PRZYCHODY      RESOURCES**

TRANSAKcje  Transactions & balancing items	OGÓŁEM SEKTOR INSTYTUCJI FINANSOWYCH I UBEZPIECZENIOWYCH  Total sector of financial corporations	PODSEKTOR      SUB-SECTOR				
		NBP  Central Bank	pozostałych banków  Other monetary institutions	pozostałych instytucji pośrednictwa finansowego  Other financial intermediaries	pomocniczych instytucji pośrednictwa finansowego  Financial auxiliaries	instytucji ubezpieczeniowych  Insurance corporations
<b>1. Produkcja globalna</b>	38 640,2	1 064,2	13 599,8	7 747,2	7 441,2	8 787,8
<b>2. Zużycie pośrednie</b>						
w tym:						
usługi bankowe mierzone pośrednio						
<b>3. Podatki od produktów minus</b>						
<b>dotacje do produktów</b>						
- z tego:						
- cła i inne opłaty importowe						
- VAT do zapłacenia						
- pozostałe podatki od produktów						
- dotacje do produktów						

(Specification: 1. Gross output, 2. Intermediate consumption, -of which: financial intermediation services indirectly measured,

3. Taxes on products less subsidies on products ( -custom duties &amp; taxes on imports, -VAT, - other taxes on products, - subsidies on products ))

**Tabl. 49 RACHUNEK PRODUKCJI (C1) 2000 (w mln PLN w cenach bieżących)(dok.)**Production account (C1) 2000 (in 10<sup>6</sup> PLN, at current prices)(cont.)**ROZCHODY      USES**

TRANSAKCJE  Transactions & balancing items	OGÓŁEM SEKTOR INSTYTUCJI FINANSOWYCH I UBEZPIECZENIOWYCH Total sector of financial corporations	PODSEKTOR      SUB-SECTOR				
		NBP  Central Bank	pozostałych banków  Other monetary institutions	pozostałych instytucji pośrednictwa finansowego Other financial intermediaries	pomocniczych instytucji pośrednictwa finansowego Financial auxiliaries	instytucji ubezpieczeniowych Insurance corporations
<b>1. Produkcja globalna</b>						
<b>2. Zużycie pośrednie</b>	24 660,4	1 356,1	10 874,0	1 893,8	5 467,2	5 069,3
w tym:						
usługi bankowe mierzone pośrednio	5 006,0	972,3	4 033,7			
<b>3. Podatki od produktów minus dotacje do produktów</b>						
- z tego:						
- cła i inne opłaty importowe						
- VAT do zapłażenia						
- pozostałe podatki od produktów						
- dotacje do produktów						
<b>4.Wartość dodana brutto</b>	<b>13 979,8</b>	<b>-291,9</b>	<b>2 725,8</b>	<b>5 853,4</b>	<b>1 974,0</b>	<b>3 718,5</b>

(Specification: 1. Gross output, 2. Intermediate consumption, -of which: financial intermediation services indirectly measured,

3. Taxes on products less subsidies on products ( -custom duties &amp; taxes on imports, -VAT, - other taxes on products, - subsidies on products )

4. Value added, gross)



**Tabl. 50 RACHUNEK TWORZENIA DOCHODÓW (C2) 2000 (w mln PLN w cenach bieżących)**

Generation of income account (C2) 2000 (in 10<sup>6</sup> PLN, at current prices)

**PRZYCHODY      RESOURCES**

TRANSAKcje  Transactions & balancing items	OGÓŁEM SEKTOR INSTYTUCJI FINANSOWYCH I UBEZPIECZENIOWYCH  Total sector of financial corporations	PODSEKTOR      SUB-SECTOR				
		NBP  Central Bank	pozostałych banków  Other monetary institutions	pozostałych instytucji pośrednictwa finansowego  Other financial intermediaries	pomocniczych instytucji pośrednictwa finansowego  Financial auxiliaries	instytucji ubezpieczeniowych  Insurance corporations
<b>1. Wartość dodana brutto</b>	13 979,8	-291,9	2 725,8	5 853,4	1 974,0	3 718,5
<b>2. Wynagrodzenia</b>						
<b>3. Składki na ubezpieczenia społeczne płacone przez pracodawców</b>						
- składki faktyczne na ubezpieczenia społeczne						
- składki przypisane umownie na ubezpieczenia społeczne						
<b>4. Inne koszty związane z zatrudnieniem</b>						
<b>5. Podatki minus dotacje związane z produkcją i importem</b>						
z tego:						
- podatki od produktów minus dotacje do produktów						
z tego :						
- cła i inne opłaty importowe						
- podatki od towarów i usług (VAT)						
- pozostałe podatki od produktów						
- dotacje do produktów						
- podatki od producentów minus dotacje dla producentów						
z tego:						
- podatki od producentów						
- dotacje dla producentów						

(Specification: 1. Value added, gross, 2. Wages and salaries)

5. Taxes less subsidies linked on production & imports: - taxes on products less subsidies on products (- custom duties and taxes on imports, - VAT, - other taxes on products, - subsidies on products); - other taxes less subsidies on production).

**Tabl. 50 RACHUNEK TWORZENIA DOCHODÓW (C2) 2000 (w mln PLN w cenach bieżących)(dok.)**

Generation of income account (C2) 2000 (in 10<sup>6</sup> PLN, at current prices) (cont.)

**ROZCHODY USES**

TRANSAKcje Transactions & balancing items	OGÓŁEM SEKTOR INSTYTUCJI FINANSOWYCH I UBEZPIECZENIOWYCH Total sector of financial corporations	PODSEKTOR SUB-SECTOR				
		NBP Central Bank	pozostałych banków Other monetary institutions	pozostałych instytucji pośrednictwa finansowego Other financial intermediaries	pomocniczych instytucji pośrednictwa finansowego Financial auxiliaries	instytucji ubezpieczeniowych Insurance corporations
<b>1. Wartość dodana brutto</b>						
<b>2. Wynagrodzenia</b>	10 240,3	301,6	7 008,4	566,5	944,9	1 418,9
<b>3. Składki na ubezpieczenia społeczne płacone przez pracodawców</b>						
- składki faktyczne na ubezpieczenia społeczne	1 528,5	47,3	1 058,4	66,1	127,0	229,7
- składki przypisane umownie na ubezpieczenia społeczne						
<b>4. Inne koszty związane z zatrudnieniem</b>	698,7	27,1	472,8	25,6	62,0	111,2
<b>5. Podatki minus dotacje związane z produkcją i importem</b>						
- z tego:						
- podatki od produktów minus dotacje do produktów						
- z tego :						
- cła i inne opłaty importowe						
- podatki od towarów i usług (VAT)						
- pozostałe podatki od produktów						
- dotacje do produktów						
- podatki od producentów minus dotacje dla producentów	1 429,3	176,5	1 030,5	132,1	85,9	4,3
- z tego:						
- podatki od producentów	1 429,3	176,5	1 030,5	132,1	85,9	4,3
- dotacje dla producentów						
<b>6. Nadwyżka operacyjna brutto</b>	<b>83,0</b>	<b>-844,4</b>	<b>-6 844,3</b>	<b>5 063,1</b>	<b>754,2</b>	<b>1 954,4</b>

(Specification: 1. Value added, gross, 2. Wages and sale

5. Taxes less subsidies linked on production & imports:- taxes on products less subsidies on products (- custom duties and taxes on imports, - VAT, - other taxes on products, - subsidies on products); - other taxes less subsidies on production, 6. Operating surplus, gross)

**Tabl. 51 RACHUNEK PODZIAŁU PIERWOTNEGO DOCHODÓW (C3) 2000 (w mln PLN w cenach bieżących)**

Allocation of primary income account (C3) 2000 (in 10<sup>6</sup> PLN, at current prices)

**PRZYCHODY      RESOURCES**

TRANSAKCJE  Transactions & balancing items	OGÓŁEM SEKTOR INSTYTUCJI FINANSOWYCH I UBEZPIECZENIOWYCH  Total sector of financial corporations	PODSEKTOR      SUB-SECTOR				
		NBP  Central Bank	pozostałych banków  Other monetary institutions	pozostałych instytucji pośrednictwa finansowego  Other financial intermediaries	pomocniczych instytucji pośrednictwa finansowego  Financial auxiliaries	instytucji ubezpieczeniowych  Insurance corporations
<b>1. Nadwyżka operacyjna brutto</b>	83,0	-844,4	-6 844,3	5 063,1	754,2	1 954,4
<b>2. Wynagrodzenia i inne koszty związane z zatrudnieniem</b>						
<b>3. Składki na ubezpieczenia społeczne płacone przez pracodawców</b>						
<b>4. Podatki minus dotacje związane z produkcją i importem</b>						
- z tego:						
- podatki od produktów minus dotacje do produktów						
- podatki od producentów minus dotacje dla producentów						
<b>5. Dochody z tytułu własności</b>						
a) odsetki	45 049,6	9 461,8	33 993,8	413,4	103,5	1 077,1
b) transfery typu dywidendy						
- wypłaty z zysku						
- dywidendy z funduszu założycielskiego						
- dywidendy akcjonariuszy	333,7	14,9	69,3	34,8	82,9	131,8
- dochody właścicieli przedsiębiorstw prywatnych						
c) reinwestowane zyski	-20,1		-14,3	-5,7		-0,1
d) dochody przypisane posiadaczom polis ubezp.						

(Specification: 1. Operating surplus gross, 2. Wages, salaries and other labour costs, 3. Employers' social contributions, 4. Taxes less subsidies on production and imports:

- taxes on products less subsidies on products,

- distributed income of corporations, - divi

**Tabl. 51 RACHUNEK PODZIAŁU PIERWOTNEGO DOCHODÓW (C3) 2000 (w mln PLN w cenach bieżących)(dok.)**

Allocation of primary income account (C3) 2000 (in 10<sup>6</sup> PLN, at current prices) (cont.)

**ROZCHODY USES**

TRANSAKCJE  Transactions & balancing items	OGÓŁEM SEKTOR INSTYTUCJI FINANSOWYCH I UBEZPIECZENIOWYCH  Total sector of financial corporations	PODSEKTOR SUB-SECTOR				
		NBP  Central Bank	pozostałych banków  Other monetary institutions	pozostałych instytucji pośrednictwa finansowego  Other financial intermediaries	pomocniczych instytucji pośrednictwa finansowego  Financial auxiliaries	instytucji ubezpieczeniowych  Insurance corporations
<b>1. Nadwyżka operacyjna brutto</b>						
<b>2. Wynagrodzenia i inne koszty związane z zatrudnieniem</b>						
<b>3. Składki na ubezpieczenia społeczne płacone przez pracodawców</b>						
<b>4. Podatki minus dotacje związane z produkcją i importem</b>						
- z tego:						
- podatki od produktów minus dotacje do produktów						
- podatki od producentów minus dotacje dla producentów						
<b>5. Dochody z tytułu własności</b>						
a) odsetki	29 200,1	5 337,5	21 593,7	781,5	449,0	1 038,4
b) transfery typu dywidendy						
- wypłaty z zysku	116,7		61,3	17,5	11,0	26,9
- dywidendy z funduszu założycielskiego						
- dywidendy akcjonariuszy	753,2		536,2	74,0	59,9	83,1
- dochody właścicieli przedsiębiorstw prywatnych						
c) reinwestowane zyski	-557,2		-486,2	-32,9		-38,1
d) dochody przypisane posiadaczom polis ubezpiecz.	166,0					166,0
<b>6. Dochody pierwotne brutto</b>	<b>15 767,4</b>	<b>3 294,8</b>	<b>5 499,5</b>	<b>4 665,5</b>	<b>420,7</b>	<b>1 886,9</b>

(Specification: 1. Operating surplus gross, 2. Wages, salaries and other labour costs, 3. Employers' social contributions, 4. Taxes less subsidies on production and imports:

- taxes on products less subsidies on products,

- distributed income of corporations

6. Primary income, gross/GNI).

**Tabl. 52 RACHUNEK PODZIAŁU WTÓRNEGO DOCHODÓW (C4) 2000 (w mln PLN w cenach bieżących)**

Secondary distribution of income account (C4) 2000 (in 10<sup>6</sup> PLN, at current prices)

**PRZYCHODY**

**RESOURCES**

TRANSAKCJE  Transactions & balancing items	OGÓŁEM SEKTOR INSTYTUCJI FINANSOWYCH I UBEZPIECZENIOWYCH  Total sector of financial corporations	PODSEKTOR SUB-SECTOR				
		NBP  Central Bank	pozostałych banków  Other monetary institutions	pozostałych instytucji pośrednictwa finansowego  Other financial intermediaries	pomocniczych instytucji pośrednictwa finansowego  Financial auxiliaries	instytucji ubezpieczeniowych  Insurance corporations
<b>1. Dochody pierwotne brutto</b>	15 767,4	3 294,8	5 499,5	4 665,5	420,7	1 886,9
<b>2. Podatki od dochodów i majątku</b>						
a) podatek dochodowy						
b) inne podatki						
- podatek od gospodarstw rolnych						
- podatki i opłaty płacone przez gosp.domowe						
- wpłaty NBP do budżetu						
<b>3. Składki na ubezpieczenia społeczne</b>						
- składki faktyczne na ubezp. społ. płacone przez pracodawców						
- składki na ubezp. społeczne płacone przez pracowników	0,0					
- składki na ubezpieczenia społ. płacone przez właścicieli firm i osoby wolnych zawodów	0,0					
- składki przypisane umownie na ubezp. społeczne	0,0					0,0
<b>4. Świadczenia społeczne inne niż transfery socjalne w naturze</b>						
- świadczenia z ubezpieczeń społecznych						
- świadczenia z pomocy społecznej pieniężne						
<b>5. Różne transfery bieżące</b>						
- transfery bieżące zagraniczne						
- opłaty administracyjne od gosp. domowych						
<b>6. Pozostałe transfery bieżące</b>						
- składki ubezpieczeniowe netto	10 103,4					10 103,4
- wypłacone odszkodowania	153,8		99,3	29,5	25,0	
- wpłaty ludności na rzecz instytucji niekomercyjnych						
- dotacje i darowizny na rzecz inst.niekomercyjnych						
- rozliczenia z bankami, przedsiębior. i gosp. domowymi	868,4	67,2	801,2			

(Specification: 1. Primary income, gross, 2. Current taxes on income, wealth, etc., a) taxes on income, b) other current taxes: - taxes on farm, - taxes on dues paid by households, - payments from profits of NBP to government, 3. Social contributions: - employers' actual social contributions, employees' social contributions - social contributions by self - and non employed persons, - imputed social contributions, 4. Social benefits other than social transfers in kind: - social security benefits in cash, - social assistance benefits in cash, 5. Other current transfers: - current transfers with the Rest of the World,- administrative du - insurance claims, - transfers from households to non-profit institutions,- subsidies and dc

**Tabl.52 RACHUNEK PODZIAŁU WTÓRNEGO DOCHODÓW (C4) 2000 (w mln PLN w cenach bieżących)(dok.)**

Secondary distribution of income account (C4) 2000 (in 10<sup>6</sup> PLN, at current prices) (cont.)

**ROZCHODY**

**USES**

TRANSAKCJE  Transactions & balancing items	OGÓŁEM SEKTOR INSTYTUCJI FINANSOWYCH I UBEZPIECZENIOWYCH  Total sector of financial corporations	PODSEKTOR SUB-SECTOR				
		NBP  Central Bank	pozostałych banków  Other monetary institutions	pozostałych instytucji pośrednictwa finansowego  Other financial intermediaries	pomocniczych instytucji pośrednictwa finansowego  Financial auxiliaries	instytucji ubezpieczeniowych  Insurance corporations
<b>1. Dochody pierwotne brutto</b>						
<b>2. Podatki od dochodów i majątku</b>						
a) podatek dochodowy	3 128,3		2 035,1	222,9	172,8	697,5
b) inne podatki						
- podatek od gospodarstw rolnych						
- podatki i opłaty płacone przez gosp.domowe						
- wpłaty NBP do budżetu	1 563,6	1 563,6				
<b>3. Składki na ubezpieczenia społeczne</b>						
- składki faktyczne na ubez. społ. płacone przez pracodawców						
- składki na ubezpieczenia społ płacone przez pracowników						
- składki na ubezpieczenia społ. płacone przez właścicieli firm i osoby wolnych zawodów						
- składki przypisane umownie na ubez. społeczne						
<b>4. Świadczenia społeczne inne niż transfery socjalne w naturze</b>						
- świadczenia z ubezpieczeń społecznych						
- świadczenia z pomocy społecznej pieniądze						
<b>5. Różne transfery bieżące</b>						
- transfery bieżące zagraniczne						
- opłaty administracyjne od gosp. domowych						
<b>6. Pozostałe transfery bieżące</b>						
- składki ubezpieczeniowe netto	161,5	7,9	105,1	27,2	21,3	
- wypłacone odszkodowania	10 103,4					10 103,4
- wpłaty ludności na rzecz instytucji niekomercyjnych						
- dotacje i darowizny na rzecz inst.niekomercyjnych	130,2		45,5	18,3	14,5	51,9
- rozliczenia z bankami, przedsiębior. i gosp. domowymi						
<b>7. Dochody do dyspozycji brutto</b>	<b>11 806,0</b>	<b>1 790,5</b>	<b>4 214,3</b>	<b>4 426,6</b>	<b>237,1</b>	<b>1 137,5</b>

(Specification: 1. Primary income, gross, 2. Current taxes on income, wealth, etc., a) taxes on income, b) other current taxes: - taxes on farm, - taxes on dues paid by households, - payments from profits of NBP to government, 3. Social contributions: - employers' actual social contributions, employees' social contributions - social contributions by self - and non employed persons, - imputed social contributions, 4. Social benefits other than social transfers in kind: - social security benefits in cash, - social assistance benefits in cash, 5. Other current transfers: - current transfers with the Rest of the World,- administrative du - insurance claims, - transfers from households to non-profit institutions,- subsidies ; 7. Disposable income, gross)

**Tabl. 53 RACHUNEK WYKORZYSTANIA DOCHODÓW DO DYSPOZYCJI (C5) 2000 (w mln PLN w cenach bieżących)**

Use of disposable income account (C5) 2000 (in 10<sup>6</sup> PLN, at current prices)

**PRZYCHODY**

**RESOURCES**

TRANSAKCJE  Transactions & balancing items	OGÓŁEM SEKTOR INSTYTUCJI FINANSOWYCH I UBEZPIECZENIOWYCH  Total sector of financial corporations	PODSEKTOR SUB-SECTOR				
		NBP  Central Bank	pozostałych banków  Other monetary institutions	pozostałych instytucji pośrednictwa finansowego  Other financial intermediaries	pomocniczych instytucji pośrednictwa finansowego  Financial auxiliaries	instytucji ubezpieczeniowych  Insurance corporations
<b>1. Dochody do dyspozycji brutto</b>	11 806,0	1 790,5	4 214,3	4 426,6	237,1	1 137,5
<b>2. Spożycie</b>						
indywidualne						
ogólnospołeczne						
<b>3. Korekta z tytułu zmiany udziałów netto gospodarstw domowych w rezerwach funduszy emerytalnych</b>						

**ROZCHODY**

**USES**

TRANSAKCJE  Transactions & balancing items	OGÓŁEM SEKTOR INSTYTUCJI FINANSOWYCH I UBEZPIECZENIOWYCH  Total sector of financial corporations	PODSEKTOR SUB-SECTOR				
		NBP  Central Bank	pozostałych banków  Other monetary institutions	pozostałych instytucji pośrednictwa finansowego  Other financial intermediaries	pomocniczych instytucji pośrednictwa finansowego  Financial auxiliaries	instytucji ubezpieczeniowych  Insurance corporations
<b>1. Dochody do dyspozycji brutto</b>						
<b>2. Spożycie</b>						
indywidualne						
ogólnospołeczne						
<b>3. Korekta z tytułu zmiany udziałów netto gospodarstw domowych w rezerwach funduszy emerytalnych</b>	636,0					636,0
<b>4. Oszczędności brutto</b>	11 170,0	1 790,5	4 214,3	4 426,6	237,1	501,5

(Specification: 1. Disposable income, gross, 2. Final consumption expenditure: - individual consumption expenditure, - collective consumption expenditure,

3. Adjustment for the change in nequity of households in pension funds reserves, 4. Saving, gross)

**Tabl. 54 RACHUNEK WYKORZYSTANIA SKORYGOWANYCH DOCHODÓW DO DYSPOZYCJI (C5A) 2000 (w mln PLN w cenach bieżących)**

Use of adjusted disposable income account (C5A) 2000 (in 10<sup>6</sup> PLN, at current prices)

**PRZYCHODY**

**RESOURCES**

TRANSAKCJE  Transactions & balancing items	OGÓŁEM SEKTOR INSTYTUCJI FINANSOWYCH I UBEZPIECZENIOWYCH  Total sector of financial corporations	PODSEKTOR SUB-SECTOR				
		NBP  Central Bank	pozostałych banków  Other monetary institutions	pozostałych instytucji pośrednictwa finansowego  Other financial intermediaries	pomocniczych instytucji pośrednictwa finansowego  Financial auxiliaries	instytucji ubezpieczeniowych  Insurance corporations
<b>1. Dochody skorygowane do dyspozycji brutto</b>	11 806,0	1 790,5	4 214,3	4 426,6	237,1	1 137,5
<b>2. Spożycie skorygowane*</b>						
indywidualne						
ogólnospołeczne						
<b>3. Korekta z tytułu zmiany udziałów netto gospodarstw domowych w rezerwach funduszy emerytalnych</b>						

**ROZCHODY**

**USES**

TRANSAKCJE  Transactions & balancing items	OGÓŁEM SEKTOR INSTYTUCJI FINANSOWYCH I UBEZPIECZENIOWYCH  Total sector of financial corporations	PODSEKTOR SUB-SECTOR				
		NBP  Central Bank	pozostałych banków  Other monetary institutions	pozostałych instytucji pośrednictwa finansowego  Other financial intermediaries	pomocniczych instytucji pośrednictwa finansowego  Financial auxiliaries	instytucji ubezpieczeniowych  Insurance corporations
<b>1. Dochody skorygowane do dyspozycji brutto</b>						
<b>2. Spożycie skorygowane*</b>						
indywidualne						
ogólnospołeczne						
<b>3. Korekta z tytułu zmiany udziałów netto gospodarstw domowych w rezerwach funduszy emerytalnych</b>	636,0					636,0
<b>4. Oszczędności brutto</b>	11 170,0	1 790,5	4 214,3	4 426,6	237,1	501,5

\* Skorygowane według sektorów / adjusted by institutional sectors

(Specification: 1. Disposable income, gross, 2. Final consumption expenditure; - individual, - collective, 3. Adjustme



**Tabl. 55 RACHUNEK KAPITAŁOWY (C6) 2000 (w mln PLN w cenach bieżących)**

Capital account (C6) 2000 (in 10<sup>6</sup> PLN, at current prices)

**PRZYCHODY**

**RESOURCES**

TRANSAKCJE  Transactions & balancing items	OGÓŁEM SEKTOR INSTYTUCJI FINANSOWYCH I UBEZPIECZENIOWYCH  Total sector of financial corporations	PODSEKTOR		SUB-SECTOR		
		NBP  Central Bank	pozostałych banków  Other monetary institutions	pozostałych instytucji pośrednictwa finansowego  Other financial intermediaries	pomocniczych instytucji pośrednictwa finansowego  Financial auxiliaries	instytucji ubezpieczeniowych  Insurance corporations
1. Oszczędności brutto	11 170,0	1 790,5	4 214,3	4 426,6	237,1	501,5
2. Saldo obrotów bieżących z zagranicą						
3. Transfery kapitałowe	35,2	1,3	23,9	2,4	2,2	5,4
4. Akumulacja						
- nakłady brutto na środki trwałe						
z tego:						
- rzeczowe środki trwałe						
- wartości niematerialne i prawne						
- przyrost rzeczowych środków obrotowych						

**ROZCHODY**

**USES**

TRANSAKCJE  Transactions & balancing items	OGÓŁEM SEKTOR INSTYTUCJI FINANSOWYCH I UBEZPIECZENIOWYCH  Total sector of financial corporations	PODSEKTOR		SUB-SECTOR		
		NBP  Central Bank	pozostałych banków  Other monetary institutions	pozostałych instytucji pośrednictwa finansowego  Other financial intermediaries	pomocniczych instytucji pośrednictwa finansowego  Financial auxiliaries	instytucji ubezpieczeniowych  Insurance corporations
1. Oszczędności brutto						
2. Saldo obrotów bieżących z zagranicą						
3. Transfery kapitałowe						
4. Akumulacja	9 730,8	144,4	4 269,7	4 022,8	675,3	618,6
- nakłady brutto na środki trwałe	9 730,8	144,4	4 269,7	4 022,8	675,3	618,6
z tego:						
- rzeczowe środki trwałe	8 571,1	131,6	3 633,0	3 802,4	598,0	406,1
- wartości niematerialne i prawne	1 159,7	12,8	636,7	220,4	77,3	212,5
- przyrost rzeczowych środków obrotowych						
5. Wierzytelności netto (+) lub zadłużenie netto (-)	1 474,4	1 647,4	-31,5	406,2	-436,0	-111,7

(Specification: 1. Saving, gross, 2. Current external balance, 3. Capital transfer  
- changes in inventories, 5. Net lending (+) or net borrowing (-)).

**SEKTOR  
INSTYTUCJI RZĄDOWYCH I SAMORZĄDOWYCH  
WEDŁUG PODSEKTORÓW**

**Tabl. 56 RACHUNEK PRODUKCJI (C1 ) 2000 (w mln zł w cenach bieżących)**Production account (C1) 2000 (in 10<sup>6</sup> Polish zlotys, at current prices)**PRZYCHODY      RESOURCES**

TRANSAKCJE  Transactions & balancing items	OGÓŁEM SEKTOR INSTYTUCJI RZĄDOWYCH I SAMORZĄDOWYCH  Total sector of general government	PODSEKTOR    SUB-SECTORS		
		instytucji rządowych  central government	instytucji samorządowych  local government	funduszy ubezpieczeń społecznych  social security funds
<b>1. Produkcja globalna</b>	148 746,8	54 606,2	88 315,9	5 824,7
- produkcja nierynkowa	116 787,9	48 911,6	62 051,6	5 824,7
- produkcja rynkowa	31 958,9	5 694,6	26 264,3	
<b>2. Zużycie pośrednie</b>				
w tym:				
usługi bankowe mierzone pośrednio				
<b>3. Podatki od produktów minus dotacje do produktów</b>				
- z tego:				
- cła i inne opłaty importowe				
- VAT do zapłacenia				
- pozostałe podatki od produktów				
- dotacje do produktów				

(Specification: 1. Gross output: - non-market, - market, 2. Intermediate consumption, -of which: financial intermediation services indirectly measured, 3. Taxes on products less subsidies on products ( -custom duties & taxes on imports, -VAT, -other taxes on products, -subsidies on products).

**Tabl. 56 RACHUNEK PRODUKCJI (C1) 2000 (w mln zł w cenach bieżących)**Production account (C1) 2000 (in 10<sup>6</sup> Polish zlotys, at current prices)**ROZCHODY      USES**

TRANSAKCJE  Transactions & balancing items	OGÓŁEM SEKTOR INSTYTUCJI RZĄDOWYCH I SAMORZĄDOWYCH  Total sector of general government	PODSEKTOR    SUB-SECTORS		
		instytucji rządowych  central government	instytucji samorządowych  local government	funduszy ubezpieczeń społecznych  social security funds
<b>1. Produkcja globalna</b>				
- produkcja nierynkowa				
- produkcja rynkowa				
<b>2. Zużycie pośrednie</b>	46 053,0	17 489,0	26 424,5	2 139,5
w tym:				
usługi bankowe mierzone pośrednio				
<b>3. Podatki od produktów minus dotacje do produktów</b>				
- z tego:				
- cła i inne opłaty importowe				
- VAT do zapłacenia				
- pozostałe podatki od produktów				
- dotacje do produktów				
<b>4. Wartość dodana brutto</b>	<b>102 693,8</b>	<b>37 117,2</b>	<b>61 891,4</b>	<b>3 685,2</b>

(Specification: 1. Gross output: - non-market, market, 2. Intermediate consumption, -of which: financial intermediation services indirectly measured, 3. Taxes on products less subsidies on products ( -custom duties & taxes on imports, -VAT, -other taxes on products, - subsidies on products), 4. Gross value added).

**Tabl. 57 RACHUNEK TWORZENIA DOCHODÓW (C2) 2000 (w mln zł w cenach bieżących)**Generation of income account (C2) 2000 (in 10<sup>6</sup> Polish zlotys, at current prices)**PRZYCHODY****RESOURCES**

TRANSAKCJE  Transactions & balancing items	OGÓŁEM SEKTOR INSTYTUCJI RZĄDOWYCH I SAMORZĄDOWYCH  Total sector of general government	PODSEKTOR SUB-SECTORS		
		instytucji rządowych  central government	instytucji samorządowych  local government	funduszy ubezpieczeń społecznych  social security funds
<b>1. Wartość dodana brutto</b>	102 693,8	37 117,2	61 891,4	3 685,2
<b>2. Wynagrodzenia</b>				
<b>3. Składki na ubezpieczenia płacone przez pracodawców</b>				
- składki faktyczne na ubezpiecz. społeczne				
- składki przypisane umownie na ubezpiecz. społ.				
<b>4. Inne koszty związane z zatrudnieniem</b>				
<b>5. Podatki minus dotacje związane z produkcją i importem</b>				
- z tego:				
- podatki od produktów minus dotacje do produktów				
- z tego :				
- cła i inne opłaty importowe				
- podatki od towarów i usług (VAT)				
- pozostałe podatki od produktów				
- dotacje do produktów				
- podatki od producentów minus dotacje dla producentów				
- z tego :				
- podatki od producentów				
- dotacje dla producentów				

(Specification: 1. Value added, gross, 2. Wages and salaries, 3. Employers' social contributions: actual social contributions, imputed social contributions, 4. Other labour costs, 5. Taxes less subsidies on production and imports: - taxes on products less subsidies on products (custom duties & taxes on imports, VAT, other taxes on products, subsidies on products), - taxes less subsidies on production).

**Tabl. 57 RACHUNEK TWORZENIA DOCHODÓW (C2) 2000 (w mln zł w cenach bieżących)**Generation of income account (C2) 2000 (in 10<sup>6</sup> Polish zlotys, at current prices) (cont.)**ROZCHODY****USES**

TRANSAKcje  Transactions & balancing items	OGÓŁEM SEKTOR INSTYTUCJI RZĄDOWYCH I SAMORZĄDOWYCH  Total sector of general government	PODSEKTOR SUB-SECTORS		
		instytucji rządowych  central government	instytucji samorządowych  local government	funduszy ubezpieczeń społecznych  social security funds
<b>1. Wartość dodana brutto</b>				
<b>2. Wynagrodzenia</b>	61 740,0	20 251,6	39 361,4	2 127,0
<b>3. Składki na ubezpieczenia płacone przez pracodawców</b>				
- składki faktyczne na ubezp. społeczne	13 338,5	4 637,5	7 358,7	1 342,3
- składki przypisane umownie na ubezp. społ.				
<b>4. Inne koszty związane z zatrudnieniem</b>	5 410,4	2 391,2	2 987,5	31,7
<b>5. Podatki minus dotacje związane z produkcją i importem</b>				
- z tego:				
- <b>podatki od produktów minus dotacje do produktów</b>				
- z tego :				
- cła i inne opłaty importowe				
- podatki od towarów i usług (VAT)				
- pozostałe podatki od produktów				
- dotacje do produktów				
- <b>podatki od producentów minus dotacje dla producentów</b>				
- z tego :				
- podatki od producentów				
- dotacje dla producentów				
<b>6. Nadwyżka operacyjna brutto</b>	<b>22 204,9</b>	<b>9 836,9</b>	<b>12 183,8</b>	<b>184,2</b>

(Specification: 1. Value added, gross, 2. Wages and salaries, 3. Employers' social contributions: actual social contributions, imputed social contributions, 4. Other labour costs, 5. Taxes less subsidies on production and imports: - taxes on products less subsidies on products (custom duties & taxes on imports, VAT, other taxes on products, subsidies on products), - taxes less subsidies on production). 6. Operating surplus, gross).

**Tabl. 58 RACHUNEK PODZIAŁU PIERWOTNEGO DOCHODÓW (C3) 2000 (w mln zł w cenach bieżących)**Allocation of primary income account (C3) 2000 (in 10<sup>6</sup> Polish zlotys, at current prices)**PRZYCHODY****RECOURCES**

TRANSAKCJE  Transactions & balancing items	OGÓŁEM SEKTOR INSTYTUCJI RZĄDOWYCH I SAMORZĄDOWYCH  Total sector of general government	PODSEKTOR SUB-SECTOR		
		instytucji rządowych  central government	instytucji samorządowych  local government	funduszy ubezpieczeń społecznych  social security funds
<b>1. Nadwyżka operacyjna brutto</b>	22 204,9	9 836,9	12 183,8	184,2
<b>2. Wynagrodzenia i inne koszty związane z zatrudnieniem</b>				
<b>3. Składki na ubezpieczenia społeczne płacone przez pracodawców</b>				
<b>4. Podatki minus dotacje związane z produkcją i importem</b>	101 819,5	90 794,6	11 024,9	
- z tego:				
- podatki od produktów minus dotacje do produktów	90 794,6	90 794,6		
- podatki od producentów minus dotacje dla producentów	11 024,9		11 024,9	
<b>5. Dochody z tytułu własności</b>				
a) odsetki:	4 924,7	2 777,5	1 896,0	251,2
b) transfery typu dywidendy				
- wypłaty z zysku				
- dywidendy z funduszu założycielskiego	623,0	583,3	39,7	
- dywidendy akcjonariuszy	402,5	383,6	18,9	
- dochody właścicieli przedsiębiorstw prywatnych				
c) reinwestowane zyski				
d) dochody przypisane posiadaczom polis ubezp.				

(Specification: 1. Operating surplus gross, 2. Wages, salaries and other labour costs, 3. Employers' social contributions, 4. Taxes less subsidies on production and imports: - taxes on products less subsidies on products, - other taxes less subsidies on production, 5. Property income, a) interest, b) payments like dividend: - payments to employees out of profit, - distributed income of corporations, - dividend on the shares, - owners income, c) reinvested earnings on direct foreign investment, d) income attributed to insurance policy holders).

**Tabl. 58 RACHUNEK PODZIAŁU PIERWOTNEGO DOCHODÓW (C3) 2000 (w mln zł w cenach bieżących)**

Allocation of primary income account (C3) 2000 (in 10<sup>6</sup> Polish zlotys, at current prices) (cont.)

**ROZCHODY**

**USES**

TRANSAKCJE  Transactions & balancing items	OGÓŁEM SEKTOR INSTYTUCJI RZĄDOWYCH I SAMORZĄDOWYCH Total sector of general government	PODSEKTOR SUB-SECTORS		
		instytucji rządowych central government	instytucji samorządowych local government	funduszy ubezpieczeń społecznych social security funds
<b>1. Nadwyżka operacyjna brutto</b>				
<b>2. Wynagrodzenia i inne koszty związane z zatrudnieniem</b>				
<b>3. Składki na ubezpieczenia społeczne płacone przez pracodawców</b>				
<b>4. Podatki minus dotacje związane z produkcją i importem</b>				
- z tego:				
- podatki od produktów minus dotacje do produktów				
- podatki od producentów minus dotacje dla producentów				
<b>5. Dochody z tytułu własności</b>				
a) odsetki:	22 753,0	18 725,7	1 865,8	2 161,5
b) transfery typu dywidendy				
- wypłaty z zysku				
- dywidendy z funduszu założycielskiego				
- dywidendy akcjonariuszy	310,9	296,3	14,6	
- dochody właścicieli przedsiębiorstw prywatnych				
c) reinwestowane zyski				
d) dochody przypisane posiadaczom polis ubezp.				
<b>6. Dochody pierwotne brutto</b>	<b>106 910,7</b>	<b>85 353,9</b>	<b>23 282,9</b>	<b>-1 726,1</b>

(Specification: 1. Operating surplus gross, 2. Wages, salaries and other labour costs, 3. Employers' social contributions, 4. Taxes less subsidies on production and imports: - taxes on products less subsidies on products, - other taxes less subsidies on production, 5. Property income, a) interest, b) payments like dividend: - payments to employees out of profit, - distributed income of corporations, - dividend on the shares, - owners income, c) reinvested earnings on direct foreign investment, d) income attributed to insurance policy holders, 6. Primary income, gross).



**Tabl. 59 RACHUNEK PODZIAŁU WTÓRNEGO DOCHODÓW (C4) 2000 (w mln zł w cenach bieżących)**

Secondary distribution of income account (C4) 2000 (in 10<sup>6</sup> Polish zlotys, at current prices)

**PRZYCHODY**

**RESOURCES**

TRANSAKCJE  Transactions & balancing items	OGÓŁEM SEKTOR INSTYTUCJI RZĄDOWYCH I SAMORZĄDOWYCH  Total sector of general government	PODSEKTOR SUB-SECTORS		
		instytucji rządowych  central government	instytucji samorządowych  local government	funduszy ubezpieczeń społecznych  social security funds
<b>1. Dochody pierwotne brutto</b>	106 910,7	85 353,9	23 282,9	-1 726,1
<b>2. Podatki od dochodów i majątku</b>				
a) podatek dochodowy	49 182,4	39 444,3	9 738,1	
b) inne podatki				
- podatek od gospodarstw rolnych	464,3		464,3	
- podatki i opłaty płacone przez gosp.domowe	1 806,3		1 806,3	
- wpłaty NBP do budżetu	1 563,6	1 563,6		
<b>3. Składki na ubezpieczenia społeczne</b>				
- składki faktyczne na ubezpiecz. społ. płacone przez pracodawców	44 831,4			44 831,4
- składki na ubezpiecz. społ. płacone przez pracowników	53 573,6			53 573,6
- składki faktyczne na ubezpiecz. społ. płacone przez właścicieli firm i osoby wolnych zawodów	12 114,9			12 114,9
- składki przypisane umownie na ubezpiecz. społ.	0,0			0,0
<b>4. Świadczenia społeczne inne niż transfery socjalne w naturze</b>				
- świadczenia z ubezpieczeń społecznych				
- świadczenia z pomocy społecznej pieniężne				
<b>5. Inne transfery bieżące</b>				
- transfery bieżące zagraniczne	1 382,2	1 382,2		
- składki ubezpieczeniowe netto				
- wypłacone odszkodowania	62,4		62,4	
- dotacje celowe na finansowanie zadań bieżących	33 006,0		33 006,0	
- dotacje do funduszy ubezpieczeń społecznych	29 796,1			29 796,1
- wpłaty na działalność ZOZ	21 080,5		21 080,5	

**Tabl. 59 RACHUNEK PODZIAŁU WTÓRNEGO DOCHODÓW (C4) 2000 (w mln zł w cenach bieżących) (cd)**

Secondary distribution of income account (C4) 2000 (in 10<sup>6</sup> Polish zlotys, at current prices)

**PRZYCHODY**

**RESOURCES**

TRANSAKCJE	OGÓŁEM SEKTOR INSTYTUCJI RZĄDOWYCH I SAMORZĄDOWYCH	PODSEKTOR SUB-SECTORS		
		instytucji rządowych	instytucji samorządowych	funduszy ubezpieczeń społecznych
Transactions & balancing items	Total sector of general government	central government	local government	social security funds
- pozostałe bieżące transfery wewnątrz sektora instyt. rządowych i samorządowych	4 620,0	520,0		4 100,0
<b>6. Różne transfery bieżące</b>				
- dotacje i darowizny na rzecz inst. niekomercyjnych				
- opłaty admin. od gosp. domowych	296,8		296,8	
- rozliczenia z bankami, przeds., gosp. domowymi				

(Specification: 1. Primary income, gross, 2. Current taxes on income, wealth, etc., a) taxes on income, b) other current taxes: - taxes on farm, - taxes on dues paid by households, - payments from profits of NBP to government, 3. Social contributions: - employers' actual social contributions, - employees' social contributions, - social contributions by self - and non-employed persons, - imputed social contributions, 4. Social benefits other than social transfers in kind: - social security benefits, - social assistance benefits, 5. Other current transfers: - current transfers with the Rest of the World, - net non-life insurance premiums, - non-life insurance claims, - payments to state appropriated funds, - payments to social security funds, - payments on activity of the health unities, - other current transfers within the government sector, 6. Miscellaneous current transfers: - subsidies and donations to non-profit institutions, - administrative dues from households, - operating with the banks, non-financial corporations and households)

**Tabl. 59 RACHUNEK PODZIAŁU WTÓRNEGO DOCHODÓW (C4) 2000 (w mln zł w cenach bieżących)**

Secondary distribution of income account (C4) 2000 (in 10<sup>6</sup> Polish zlotys, at current prices) (cont.)

**ROZCHODY**

**USES**

TRANSAKCJE  Transactions & balancing items	OGÓŁEM SEKTOR INSTYTUCJI RZĄDOWYCH I SAMORZĄDOWYCH Total sector of general government	PODSEKTOR SUB-SECTORS		
		instytucji rządowych central government	instytucji samorządowych local government	funduszy ubezpieczeń społecznych social security funds
<b>1. Dochody pierwotne brutto</b>				
<b>2. Podatki od dochodów i majątku</b>				
a) podatek dochodowy				
b) inne podatki				
- podatek od gospodarstw rolnych				
- podatki i opłaty płacone przez gosp.domowe				
- wpłaty NBP do budżetu				
<b>3. Składki na ubezpieczenia społeczne</b>				
- składki faktyczne na ubezpiecz. społ. płacone przez pracodawców				
- składki na ubezpiecz. społ. płacone przez pracowników				
- składki faktyczne na ubezpiecz. społ. płacone przez właścicieli firm i osoby wolnych zawodów				
- składki przypisane umownie na ubezpiecz. społ.				
<b>4. Świadczenia społeczne inne niż transfery socjalne w naturze</b>				
- świadczenia z ubezpieczeń społecznych	102 460,7			102 460,7
- świadczenia z pomocy społecznej pieniężne	18 870,9	8 655,5	10 215,4	
<b>5. Inne transfery bieżące</b>				
- transfery bieżące zagraniczne	252,0	252,0		
- składki ubezpieczeniowe netto	67,6	41,4	26,2	
- wypłacone odszkodowania				
- dotacje celowe na finansowanie zadań bieżących	33 006,0	33 006,0		
- dotacje do funduszy ubezpiecz. społecznych	29 796,1	29 796,1		
- wpłaty na działalność ZOZ	21 080,5			21 080,5

**Tabl. 59 RACHUNEK PODZIAŁU WTÓRNEGO DOCHODÓW (C4) 2000 (w mln zł w cenach bieżących) (cd)**Secondary distribution of income account (C4) 2000 (in 10<sup>6</sup> Polish zlotys, at current prices) (cont.)**ROZCHODY****USES**

TRANSAKCJE	OGÓŁEM SEKTOR INSTYTUCJI RZĄDOWYCH I SAMORZĄDOWYCH	PODSEKTOR SUB-SECTORS		
		instytucji rządowych	instytucji samorządowych	funduszy ubezpieczeń społecznych
Transactions & balancing items	Total sector of general government	central government	local government	social security funds
- pozostałe bieżące transfery wewnątrz sektora instyt. rządowych i samorząd.	4620,0		4620,0	
<b>6. Różne transfery bieżące</b>				
- dotacje i darowizny na rzecz inst. niekomercyjnych	856,4	856,4		
- opłaty admin. od gosp.domowych				
- rozliczenia z bankami, przeds. gosp. domowymi	2 614,7	2 418,1	196,6	
<b>7. Dochody do dyspozycji brutto</b>	<b>147 066,3</b>	<b>53 238,5</b>	<b>74 679,1</b>	<b>19 148,7</b>

(Specification: 1. Primary income, gross, 2. Current taxes on income, wealth, etc., a) taxes on income, b) other current taxes: - taxes on farm, - taxes on dues paid by households, - payments from profits of NBP to government, 3. Social contributions: - employers' actual social contributions, - employees' social contributions, - social contributions by self - and non-employed persons, - imputed social contributions, 4. Social benefits other than social transfers in kind: - social security benefits, - social assistance benefits, 5. Other current transfers: - current transfers with the Rest of the World, - net non-life insurance premiums, - non-life insurance claims, - payments to state appropriated funds, - payments to social security funds, - payments on activity of the health unities, - other current transfers within the government sector, 6. Miscellaneous current transfers: - subsidies and donations to non-profit institutions, - administrative dues from households, - operating with the banks, non-financial corporations and households, 7. Disposable income, gross).

**Tabl. 60 RACHUNEK WYKORZYSTANIA DOCHODÓW DO DYSPOZYCJI (C5) 2000 (w mln zł w cenach bieżących)**Use of disposable income account (C5) 2000 (in 10<sup>6</sup> Polish zlotys, at current prices)**PRZYCHODY****RESOURCES**

TRANSAKCJE  Transactions & balancing items	OGÓŁEM SEKTOR INSTYTUCJI RZĄDOWYCH I SAMORZĄDOWYCH Total sector of general government	PODSEKTOR SUB-SECTORS		
		instytucji rządowych  central government	instytucji samorządowych  local government	funduszy ubezpieczeń społecznych  social security funds
<b>1. Dochody do dyspozycji brutto</b>	147 066,3	53 238,5	74 679,1	19 148,7
<b>2. Spożycie</b>				
indywidualne				
ogólnospołeczne				

**ROZCHODY****USES**

TRANSAKCJE  Transactions & balancing items	OGÓŁEM SEKTOR INSTYTUCJI RZĄDOWYCH I SAMORZĄDOWYCH Total sector of general government	PODSEKTOR SUB-SECTORS		
		instytucji rządowych  central government	instytucji samorządowych  local government	funduszy ubezpieczeń społecznych  social security funds
<b>1. Dochody do dyspozycji brutto</b>				
<b>2. Spożycie</b>	130 306,1	54 504,9	69 976,5	5 824,7
indywidualne	64 709,3	26 785,9	32 098,7	5 824,7
ogólnospołeczne	65 596,8	27 719,0	37 877,8	
<b>4. Oszczędności brutto</b>	<b>16 760,2</b>	<b>-1 266,4</b>	<b>4 702,6</b>	<b>13 324,0</b>

(Specification: 1. Disposable income, gross, 2. Final consumption expenditure, - individual, - collective, 4. Saving, gross).

**Tabl. 61 RACHUNEK WYKORZYSTANIA SKORYGOWANYCH DOCHODÓW DO DYSPOZYCJI (C5A) 2000**  
**(w mln zł w cenach bieżących)**

Use of adjusted disposable income account (C5A) 2000 (in 10<sup>6</sup> Polish zlotys, at current prices)

**PRZYCHODY**

**RESOURCES**

TRANSAKCJE  Transactions & balancing items	OGÓŁEM SEKTOR INSTYTUCJI RZĄDOWYCH I SAMORZĄDOWYCH  Total sector of general government	PODSEKTOR SUB-SECTORS		
		instytucji rządowych  central government	instytucji samorządowych  local government	funduszy ubezpieczeń społecznych  social security funds
1. Dochody skorygowane do dyspozycji brutto	82 357,0	26 452,6	42 580,4	13 324,0
2. Spożycie skorygowane*				
indywidualne				
ogólnospołeczne				

**ROZCHODY**

**USES**

TRANSAKCJE  Transactions & balancing items	OGÓŁEM SEKTOR INSTYTUCJI RZĄDOWYCH I SAMORZĄDOWYCH  Total sector of general government	PODSEKTOR SUB-SECTORS		
		instytucji rządowych  central government	instytucji samorządowych  local government	funduszy ubezpieczeń społecznych  social security funds
1. Dochody skorygowane do dyspozycji brutto				
2. Spożycie skorygowane*	65 596,8	27 719,0	37 877,8	
indywidualne				
ogólnospołeczne	65 596,8	27 719,0	37 877,8	
4. Oszczędności brutto	16 760,2	-1 266,4	4 702,6	13 324,0

\* Skorygowane według sektorów / adjusted by institutional sectors

(Specification: 1. Adjusted disposable income, gross, 2. Actual final consumption expenditure, - individual, - actual, 3. Adjustment for the change in equity of households in pension funds reserves, of households in pension funds reserves, 4. Saving, gross).

**Tabl. 62 RACHUNEK KAPITAŁOWY (C6) 2000 (w mln zł w cenach bieżących)**

Capital account (C6) 2000 (in 10<sup>6</sup> Polish zlotys, at current prices)

**PRZYCHODY**

**RESOURCES**

TRANSAKCJE  Transactions & balancing items	OGÓŁEM SEKTOR INSTYTUCJI RZĄDOWYCH I SAMORZĄDOWYCH  Total sector of general government	PODSEKTOR SUB-SECTORS		
		instytucji rządowych  central government	instytucji samorządowych  local government	funduszy ubezpieczeń społecznych  social security funds
<b>1. Oszczędności brutto</b>	16 760,2	-1 266,4	4 702,6	13 324,0
<b>2. Saldo obrotów bieżących z zagranicą</b>				
<b>3. Transfery kapitałowe</b>				
- dotacje celowe na finansowanie zadań inwestycyjnych instytucji samorządowych	6 110,2		6 110,2	
- inne transfery kapitałowe	-8 840,3	-7 515,3	129,9	-1 454,9
<b>4. Akumulacja</b>				
- nakłady brutto na środki trwałe				
z tego:				
- rzeczowe środki trwałe				
- wartości niematerialne i prawne				
- przyrost rzeczowych środków obrotowych				

**ROZCHODY**

**USES**

TRANSAKCJE  Transactions & balancing items	OGÓŁEM SEKTOR INSTYTUCJI RZĄDOWYCH I SAMORZĄDOWYCH  Total sector of general government	PODSEKTOR SUB-SECTORS		
		instytucji rządowych  central government	instytucji samorządowych  local government	funduszy ubezpieczeń społecznych  social security funds
<b>1. Oszczędności brutto</b>				
<b>2. Saldo obrotów bieżących z zagranicą</b>				
<b>3. Transfery kapitałowe</b>				
- dotacje celowe na finansowanie zadań inwestycyjnych instytucji samorządowych	6 110,2	6 110,2		
- inne transfery kapitałowe	2 364,5	455,2	1 909,3	
<b>4. Akumulacja</b>	17 757,6	439,9	16 788,5	529,2
- nakłady brutto na rzeczowe środki trwałe	17 757,6	439,9	16 788,5	529,2
- rzeczowe środki trwałe	17 568,6	383,7	16 699,1	485,8
- wartości niematerialne i prawne	189,0	56,2	89,4	43,4
- przyrost rzeczowych środków obrotowych				
<b>5. Wierzytelności netto (+) lub zadłużenie netto (-)</b>	<b>-12 202,2</b>	<b>-15 787,0</b>	<b>-7 755,1</b>	<b>11 339,9</b>

(Specification: 1. Saving, gross, 2. Current external balance, 3. Capital transfers: - purposeful subsidies on financing municipal investments, - other capital transfers, 4. Gross capital formation: - gross fixed capital formation (of which: - tangible fixed assets, - intangible fixed assets), - changes in inventories, 6. Net lending (+) or net borrowing (-)).

**SEKTOR  
GOSPODARSTW DOMOWYCH  
WEDŁUG PODSEKTORÓW**



**Tabl.63 RACHUNEK PRODUKCJI (C1) 2000 (w mln PLN w cenach bieżących)**

Production account (C1) 2000 (in 10<sup>6</sup> PLN, at current prices)

**PRZYCHODY      RESOURCES**

TRANSAKCJE  Transactions & balancing items	OGÓŁEM SEKTOR GOSPODARSTW DOMOWYCH  Total sector of households	PODSEKTOR		SUB-SECTOR			
		pracodawców i pracujących na własny rachunek of employers and own-account workers		osób fizycznych of natural persons			
		w gospo- darstwach indywidualnych w rolnictwie  in private farms in agriculture	poza gospo- darstwami indywidualnymi w rolnictwie  outside private farms in agriculture	pracujących najemnie  employees	otrzymujących emeryturę i rentę  recipients of retirements and pensions	utrzymujących się z niezarobkowych źródeł dochodów  recipients of non- earned income sources	pozostałych  other persons
<b>1. Produkcja globalna</b>	352 337,8	33 291,3	240 705,8	47 763,4	25 962,9	4 262,5	351,9
<b>2. Zużycie pośrednie</b>							
w tym:							
usługi bankowe mierzone pośrednio							
<b>3. Podatki od produktów minus dotacje do produktów</b>							
- z tego:							
- cła i inne opłaty importowe							
- VAT do zapłacenia							
- pozostałe podatki od produktów							
- dotacje do produktów							

(Specification: 1. Gross output, 2. Intermediate consumption, - of which: financial intermediation services indirectly measured, 3. Taxes on products less subsidies on products (- custom duties & taxes on imports, - VAT, - other taxes on products, - subsidies on products)).

**Tabl.63 RACHUNEK PRODUKCJI (C1) 2000 (w mln PLN w cenach bieżących)(dok.)**

Production account (C1) 2000 (in 10<sup>6</sup> PLN, at current prices)(cont.)

**ROZCHODY      USES**

TRANSAKCJE  Transactions & balancing items	OGÓŁEM SEKTOR GOSPODARSTW DOMOWYCH  Total sector of households	PODSEKTOR		SUB-SECTOR			
		pracodawców i pracujących na własny rachunek of employers and own-account workers		osób fizycznych of natural persons			
		w gospo- darstwach indywidualnych w rolnictwie  in private farms in agriculture	poza gospo- darstwami indywidualnymi w rolnictwie  outside private farms in agriculture	pracujących najemnie  employees	otrzymujących emeryturę i rentę  recipients of retirements and pensions	utrzymujących się z niezarobkowych źródeł dochodów  recipients of non- earned income sources	pozostałych  other persons
<b>1. Produkcja globalna</b>							
<b>2. Zużycie pośrednie</b>	143 452,1	21 229,5	87 562,6	19 857,3	12 637,0	2 028,1	137,6
w tym:							
usługi bankowe mierzone pośrednio							
<b>3. Podatki od produktów minus dotacje do produktów</b>							
- z tego:							
- cła i inne opłaty importowe							
- VAT do zapłacenia							
- pozostałe podatki od produktów							
- dotacje do produktów							
<b>4. Wartość dodana brutto</b>	<b>208 885,7</b>	<b>12 061,8</b>	<b>153 143,2</b>	<b>27 906,1</b>	<b>13 325,9</b>	<b>2 234,4</b>	<b>214,3</b>

(Specification: 1. Gross output, 2. Intermediate consumption, - of which: financial intermediation services indirectly measured, 3. Taxes on products less subsidies on products (- custom duties & taxes on imports, - VAT, - other taxes on products, - subsidies on products), 4. Value added, gross).

**Tabl.64 RACHUNEK TWORZENIA DOCHODÓW (C2) 2000 (w mln PLN w cenach bieżących)**

Generation of income account (C2) 2000 (in 10<sup>6</sup> PLN, at current prices)

**PRZYCHODY      RESOURCES**

TRANSAKCJE  Transactions & balancing items	OGÓŁEM SEKTOR GOSPODARSTW DOMOWYCH  Total sector of households	PODSEKTOR		SUB-SECTOR			
		pracodawców i pracujących na własny rachunek of employers and own-account workers		osób fizycznych of natural persons			
		w gospo- darstwach indywidualnych w rolnictwie  in private farms in agriculture	poza gospo- darstwami indywidualnymi w rolnictwie  outside private farms in agriculture	pracujących najemnie  employees	otrzymujących emeryturę i rentę  recipients of retirements and pensions	utrzymujących się z niezarobkowych źródeł dochodów  recipients of non- earned income sources	pozostałych  other persons
1. Wartość dodana brutto	208 885,7	12 061,8	153 143,2	27 906,1	13 325,9	2 234,4	214,3
2. Wynagrodzenia							
3. Składki na ubezpieczenia społeczne płacone przez pracodawców							
4. Inne koszty związane z zatrudnieniem							
5. Podatki minus dotacje związane z produkcją i importem							
- z tego:							
- podatki od produktów minus dotacje do produktów							
- z tego :							
- cła i inne opłaty importowe							
- podatki od towarów i usług (VAT)							
- pozostałe podatki od produktów							
- dotacje do produktów							
- podatki od producentów minus dotacje dla producentów							
- z tego:							
- podatki od producentów							
- dotacje dla producentów							

(Specification: 1. Value added, gross, 2. Wages and salaries, 3. Employers' social contributions, 4. Other labour costs, 5. Taxes less subsidies on production and imports:  
- taxes on products less subsidies on products (custom duties and taxes on imports, VAT, other taxes on products, subsidies on products), - other taxes less subsidies on production)

**Tabl.64 RACHUNEK TWORZENIA DOCHODÓW (C2) 2000 (w mln PLN w cenach bieżących)(dok.)**

Generation of income account (C2) 2000 (in 10<sup>6</sup> PLN, at current prices) (cont.)

**ROZCHODY**

**USES**

TRANSAKCJE  Transactions & balancing items	OGÓŁEM SEKTOR GOSPODARSTW DOMOWYCH  Total sector of households	PODSEKTOR		SUB-SECTOR			
		pracodawców i pracujących na własny rachunek of employers and own-account workers		osób fizycznych of natural persons			
		w gospo- darstwach indywidualnych w rolnictwie  in private farms in agriculture	poza gospo- darstwami indywidualnymi w rolnictwie  outside private farms in agriculture	pracujących najemnie  employees	otrzymujących emeryturę i rentę  recipients of retirements and pensions	utrzymujących się z niezarobkowych źródeł dochodów  recipients of non- earned income sources	pozostałych  other persons
<b>1. Wartość dodana brutto</b>							
<b>2. Wynagrodzenia</b>	20 627,3	978,5	15 413,2	2 744,5	1 258,8	212,5	19,8
<b>3. Składki na ubezpieczenia społeczne płacone przez pracodawców</b>	3 660,6	160,6	2 753,0	486,4	219,9	37,2	3,5
<b>4. Inne koszty związane z zatrudnieniem</b>	344,8	3,6	275,0	45,2	17,6	3,1	0,3
<b>5. Podatki minus dotacje związane z produkcją i importem</b>							
- z tego:							
- podatki od produktów minus dotacje do produktów							
- z tego :							
- cła i inne opłaty importowe							
- podatki od towarów i usług (VAT)							
- pozostałe podatki od produktów							
- dotacje do produktów							
- podatki od producentów minus dotacje dla producentów	1 952,7						
- z tego:							
- podatki od producentów	1 952,7	291,3	1 188,8	270,4	172,6	27,7	1,9
- dotacje dla producentów							
<b>6. Nadwyżka operacyjna brutto/ dochód mieszany</b>	<b>182 300,3</b>	<b>10 627,8</b>	<b>133 513,2</b>	<b>24 359,6</b>	<b>11 657,0</b>	<b>1 953,9</b>	<b>188,8</b>

(Specification: 1. Value added, gross, 2. Wages and salaries, 3. Employers' social contributions, 4. Other labour costs, 5. Taxes less subsidies on production and imports:

- taxes on products less subsidies on products (custom duties and taxes on imports, VAT, other taxes on products, subsidies on products), - other taxes less subsidies on production,

6. Operating surplus, gross/mixed income).

**Tabl.65 RACHUNEK PODZIAŁU PIERWOTNEGO DOCHODÓW (C3) 2000 (w mln PLN w cenach bieżących)**

Allocation of primary income account (C3) 2000 (in 10<sup>6</sup> PLN, at current prices)

**PRZYCHODY      RESOURCES**

TRANSAKCJE  Transactions & balancing items	OGÓŁEM SEKTOR GOSPODARSTW DOMOWYCH  Total sector of households	PODSEKTOR  pracodawców i pracujących na własny rachunek of employers and own-account workers		SUB-SECTOR  osób fizycznych of natural persons			
		w gospo- darstwach indywidualnych w rolnictwie  in private farms in agriculture	poza gospo- darstwami indywidualnymi w rolnictwie  outside private farms in agriculture	pracujących najemnie  employees	otrzymujących emeryturę i rentę  recipients of retirements and pensions	utrzymujących się z niezarobkowych źródeł dochodów  recipients of non- earned income sources	pozostałych  other persons
<b>1. Nadwyżka operacyjna brutto/dochód mieszany</b>	182 300,3	10 627,8	133 513,2	24 359,6	11 657,0	1 953,9	188,8
<b>2. Wynagrodzenia i inne koszty związane z zatrudnieniem</b>	258 966,3	8 615,3	8 046,2	214 736,5	23 362,3	3 958,4	247,6
<b>3. Składki na ubezpieczenia społeczne płacone przez pracodawców</b>	44 831,4	1 491,5	1 392,9	37 174,5	4 044,4	685,2	42,9
<b>4. Podatki minus dotacje związane z produkcją i importem</b>							
- z tego:							
- podatki od produktów minus dotacje do produktów							
- podatki od producentów minus dotacje dla producentów							
<b>5. Dochody z tytułu własności</b>							
a) odsetki:	19 583,2	783,3	1 093,9	11 568,4	5 348,7	770,1	18,8
b) transfery typu dywidendy							
- wypłaty z zysku	1 011,0	33,7	31,4	839,1	91,3	15,5	
- dywidendy z funduszu założycielskiego							
- dywidendy akcjonariuszy	438,0	16,8	32,7	236,7	132,6	18,9	0,3
- dochody właścicieli przedsiębiorstw prywatnych	34 571,4	359,6	27 601,7	4 535,8	1 766,6	307,7	
c) reinwestowane zyski							
d) dochody przypisane posiadaczom polis ubezpiec.	166,0	4,8	29,2	115,8	13,8	2,4	

(Specification: 1. Operating surplus gross/mixed income, 2. Wages, salaries and other labour costs, 3. Employers' social contributions, 4. Taxes less subsidies on production and imports: - taxes on products less subsidies on products, - other taxes less subsidies on production, 5. Property income, a) interest: - paid, - received, b) income attributed to insurance policy holders, c) payments like dividend: - payments to employees out of profit, - distributed income of corporations, - dividend on the shares, - owners income).

**Tabl.65 RACHUNEK PODZIAŁU PIERWOTNEGO DOCHODÓW (C3) 2000 (w mln PLN w cenach bieżących)(dok.)**

Allocation of primary income account (C3) 2000 (in 10<sup>6</sup> PLN, at current prices) (cont.)

**ROZCHODY**

**USES**

TRANSAKCJE  Transactions & balancing items	OGÓŁEM SEKTOR GOSPODARSTW DOMOWYCH  Total sector of households	PODSEKTOR		SUB-SECTOR			
		pracodawców i pracujących na własny rachunek of employers and own-account workers		osób fizycznych of natural persons			
		w gospo- darstwach indywidualnych w rolnictwie  in private farms in agriculture	poza gospo- darstwami indywidualnymi w rolnictwie  outside private farms in agriculture	pracujących najemnie  employees	otrzymujących emeryturę i rentę  recipients of retirements and pensions	utrzymujących się z niezarobkowych źródeł dochodów  recipients of non- earned income sources	pozostałych  other persons
<b>1. Nadwyżka operacyjna brutto/dochód mieszany</b>							
<b>2. Wynagrodzenia i inne koszty związane z zatrudnieniem</b>							
<b>3. Składki na ubezpieczenia społeczne płacone przez pracodawców</b>							
<b>4. Podatki minus dotacje związane z produkcją i importem</b>							
- z tego:							
- podatki od produktów minus dotacje do produktów							
- podatki od producentów minus dotacje dla producentów							
<b>5. Dochody z tytułu własności</b>							
a) odsetki:	12 861,4	1 134,2	1 880,4	6 542,5	2 873,9	417,7	12,7
b) transfery typu dywidendy							
- wypłaty z zysku							
- dywidendy z funduszu założycielskiego							
- dywidendy akcjonariuszy							
- dochody właścicieli przedsiębiorstw prywatnych							
c) reinwestowane zyski							
d) dochody przypisane posiadaczom polis ubez.							
<b>6. Dochody pierwotne brutto</b>	<b>529 006,2</b>	<b>20 798,6</b>	<b>169 860,8</b>	<b>287 023,9</b>	<b>43 542,8</b>	<b>7 294,4</b>	<b>485,7</b>

(Specification: 1. Operating surplus gross/mixed income, 2. Wages, salaries and other labour costs, 3. Employers' social contributions, 4. Taxes less subsidies on production and imports: - taxes on products less subsidies on products, - other taxes less subsidies on production, 5. Property income, a) interest: - paid, - received, b) income attributed to insurance policy holders, c) payments like dividend: - payments to employees out of profit, - distributed income of corporations, - dividend on the shares, - owners income, 6. Primary income, gross).

**Tabl.66 RACHUNEK PODZIAŁU WTÓRNEGO DOCHODÓW (C4) 2000 (w mln PLN w cenach bieżących)**

Secondary distribution of income account (C4) 2000 (in 10<sup>6</sup> PLN, at current prices)

**PRZYCHODY**

**RESOURCES**

TRANSAKCJE  Transactions & balancing items	OGÓŁEM SEKTOR GOSPODARSTW DOMOWYCH  Total sector of households	PODSEKTOR		SUB-SECTOR			
		pracodawców i pracujących na własny rachunek of employers and own-account workers		osób fizycznych of natural persons			
		w gospo- darstwach indywidualnych w rolnictwie  in private farms in agriculture	poza gospo- darstwami indywidualnymi w rolnictwie  outside private farms in agriculture	pracujących najemnie  employees	otrzymujących emeryturę i rentę  recipients of retirements and pensions	utrzymujących się z niezarobkowych źródeł dochodów  recipients of non- earned income sources	pozostałych  other persons
<b>1. Dochody pierwotne brutto</b>	529 006,2	20 798,6	169 860,8	287 023,9	43 542,8	7 294,4	485,7
<b>2. Podatki od dochodów i majątku</b>							
a) podatek dochodowy							
b) inne podatki							
- podatek od gospodarstw rolnych							
- podatki i opłaty płacone przez gosp.domowe							
- wpłaty NBP do budżetu							
<b>3. Składki na ubezpieczenia społeczne</b>							
- składki faktyczne na ubezp. społeczne							
płacone przez pracodawców							
- składki na ubezp.społ. płacone przez pracowników							
- składki na ubezp.społ. płacone przez właścicieli							
firm i osoby wolnych zawodów							
<b>4. Świadczenia społeczne inne niż transfery socjalne w naturze</b>							
- świadczenia z ubezpieczeń społecznych	102 460,7	5 538,9	2 676,2	21 224,1	64 467,5	7 438,1	1 115,9
- świadczenia z pomocy społecznej pieniężne	18 870,9	920,7	427,6	3 927,4	12 014,1	1 365,4	215,7
<b>5. Różne transfery bieżące</b>							
- transfery bieżące zagraniczne	10 631,3	313,8	5 556,7	3 309,1	1 238,2	190,8	22,7
- opłaty administracyjne od gosp. domowych							
<b>6. Pozostałe transfery bieżące</b>							
- składki ubezpieczeniowe netto							
- wypłacone odszkodowania	7 187,8	431,1	550,6	3 531,4	2 316,8	329,0	28,9
- wpłaty ludności na rzecz instytucji niekomercyjnych							
- transfery typu darowizny	8 843,6	895,9	746,7	4 169,6	2 581,4	369,3	80,7
- rozliczenia z przedsiębior., bankami i gosp. domowymi	1 746,3	256,7	475,8	619,8	343,4	50,6	

(Specification: 1. Primary income, gross, 2. Current taxes on income, wealth, etc., a) taxes on income, b) other current taxes: - taxes on farm, - taxes on dues paid by households, - payments from profits of NBP to government, 3. Social contributions: - employers' actual social contributions, - employees' social contributions, - social contributions by self and non-employed persons, 4. Social benefits other than social transfers in kind: - social security benefits in cash, - social assistance benefits in cash, 5. Various current transfers: - current transfers with the Rest of the World, - administrative dues from households, 6. Other current transfers: - net insurance premiums, - insurance claims, - transfers from households to non-profit institutions, - subsidies and donations to non-profit institutions, - operating with non-financial corporations, banks and households).

**Tabl.66 RACHUNEK PODZIAŁU WTÓRNEGO DOCHODÓW (C4) 2000 (w mln PLN w cenach bieżących)(dok.)**

Secondary distribution of income account (C4) 2000 (in 10<sup>6</sup> PLN, at current prices) (cont.)

**ROZCHODY**

**USES**

TRANSAKCJE  Transactions & balancing items	OGÓŁEM SEKTOR GOSPODARSTW DOMOWYCH  Total sector of households	PODSEKTOR SUB-SECTOR					
		pracodawców i pracujących na własny rachunek of employers and own-account workers		osób fizycznych of natural persons			
		w gospo- darstwach indywidualnych w rolnictwie  in private farms in agriculture	poza gospo- darstwami indywidualnymi w rolnictwie  outside private farms in agriculture	pracujących najemnie  employees	otrzymujących emeryturę i rentę  recipients of retirements and pensions	utrzymujących się z niezarobkowych źródeł dochodów  recipients of non- earned income sources	pozostałych  other persons
<b>1. Dochody pierwotne brutto</b>							
<b>2. Podatki od dochodów i majątku</b>							
a) podatek dochodowy	31 822,5	887,6	10 893,5	12 166,9	6 753,2	981,2	140,1
b) inne podatki							
- podatek od gospodarstw rolnych	464,3	268,4	11,1	74,9	94,6	14,2	1,1
- podatki i opłaty płacone przez gosp.domowe	1 806,3	250,6	614,9	498,4	385,2	56,0	1,2
- wpłaty NBP do budżetu							
<b>3. Składki na ubezpieczenia społeczne</b>							
- składki faktyczne na ubezpieczenia społeczne płacone przez pracodawców	44 831,4	1 491,5	1 392,9	37 174,5	4 044,4	685,2	42,9
- składki na ubezpieczenia społeczne płacone przez pracowników	53 573,6	1 782,9	1 664,5	44 423,6	4 833,1	818,3	51,2
- składki na ubezpieczenia społeczne płacone przez właścicieli firm i osoby wolnych zawodów	12 114,9	1 065,9	3 071,1	2 205,2	5 070,5	702,2	
<b>4. Świadczenia społeczne inne niż transfery socjalne w naturze</b>							
- świadczenia z ubezpieczeń społecznych							
- świadczenia z pomocy społecznej pieniężne							
<b>5. Różne transfery bieżące</b>							
- transfery bieżące zagraniczne	1 973,3	44,9	1 173,1	456,1	256,3	38,7	4,2
- opłaty administracyjne od gosp. domowych	296,8	58,9	160,8	41,9	30,2	4,8	0,2
<b>6. Pozostałe transfery bieżące</b>							
- składki ubezpieczeniowe netto	8 050,9	470,1	830,1	4 268,7	2 141,1	308,4	32,5
- wypłacone odszkodowania							
- wpłaty ludności na rzecz instytucji niekomercyjnych	3 459,8	170,6	875,3	1 505,1	785,2	114,0	9,6
- transfery typu darowizny	8 843,6	426,0	2 142,0	3 199,1	2 689,1	381,2	6,2
- rozliczenia z przedsiębiorstw, bankami i gosp. domowymi							
<b>7. Dochody do dyspozycji brutto</b>	<b>511 509,4</b>	<b>22 238,3</b>	<b>157 465,1</b>	<b>217 790,9</b>	<b>99 421,3</b>	<b>12 933,4</b>	<b>1 660,4</b>

(Specification: 1. Primary income, gross, 2. Current taxes on income, wealth, etc., a) taxes on income, b) other current taxes: - taxes on farm, - taxes on dues paid by households, - payments from profits of NBP to government, 3. Social contributions: - employers' actual social contributions, - employees' social contributions, - contributions by self and non-employed persons, 4. Social benefits other than social transfers in kind: - social security benefits in cash, - social assistance benefits in cash, 5. Various current transfers: - current transfers with the Rest of the World, - administrative dues from households, 6. Other current transfers: - net insurance premiums, - insurance claims, - transfers from households to non-profit institutions, - subsidies and donations to non-profit institutions, - operating with non-financial corporations, banks and households, 7. Disposable income, gross).



**Tabl.67 RACHUNEK WYKORZYSTANIA DOCHODÓW DO DYSPOZYCJI (C5) 2000 (w mln PLN w cenach bieżących)**

Use of disposable income account (C5) 2000 (in 10<sup>6</sup> PLN, at current prices)

**PRZYCHODY**

**RESOURCES**

TRANSAKCJE  Transactions & balancing items	OGÓŁEM SEKTOR GOSPODARSTW DOMOWYCH  Total sector of households	PODSEKTOR		SUB-SECTOR			
		pracodawców i pracujących na własny rachunek of employers and own-account workers		osób fizycznych of natural persons			
		w gospo- darstwach indywidualnych w rolnictwie  in private farms in agriculture	poza gospo- darstwami indywidualnymi w rolnictwie  outside private farms in agriculture	pracujących najemnie  employees	otrzymujących emeryturę i rentę  recipients of retirements and pensions	utrzymujących się z niezarobkowych źródeł dochodów  recipients of non- earned income sources	pozostałych  other persons
<b>1. Dochody do dyspozycji brutto</b>	511 509,4	22 238,3	157 465,1	217 790,9	99 421,3	12 933,4	1 660,4
<b>2. Spożycie</b>							
indywidualne							
ogólnospołeczne							
<b>3. Korekta z tytułu zmiany udziałów netto gospodarstw domowych w rezerwach funduszy emerytalnych</b>	636,0	20,4	46,1	503,4	56,0	9,5	0,6

(Specification: 1. Disposable income, gross, 2. Final consumption expenditure, - individual, - collective, 3. Adjustment for the change in net equity of households in pension funds reserves)

**Tabl.67 RACHUNEK WYKORZYSTANIA DOCHODÓW DO DYSPOZYCJI (C5) 2000 (w mln PLN w cenach bieżących)(dok.)**

Use of disposable income account (C5) 2000 (in 10<sup>6</sup> PLN, at current prices) (cont.)

**ROZCHODY**

**USES**

TRANSAKCJE  Transactions & balancing items	OGÓŁEM SEKTOR GOSPODARSTW DOMOWYCH  Total sector of households	PODSEKTOR		SUB-SECTOR			
		pracodawców i pracujących na własny rachunek of employers and own-account workers		osób fizycznych of natural persons			
		w gospo- darstwach indywidualnych w rolnictwie  in private farms in agriculture	poza gospo- darstwami indywidualnymi w rolnictwie  outside private farms in agriculture	pracujących najemnie  employees	otrzymujących emeryturę i rentę  recipients of retirements and pensions	utrzymujących się z niezarobkowych źródeł dochodów  recipients of non- earned income sources	pozostałych  other persons
<b>1. Dochody do dyspozycji brutto</b>							
<b>2. Spożycie</b>	455 405,2	17 810,1	140 173,7	195 911,5	88 530,8	11 521,8	1 457,3
indywidualne	455 405,2	17 810,1	140 173,7	195 911,5	88 530,8	11 521,8	1 457,3
ogólnospołeczne							
<b>3. Korekta z tytułu zmiany udziałów netto gospodarstw domowych w rezerwach funduszy emerytalnych</b>							
<b>4. Oszczędności brutto</b>	56 740,2	4 448,6	17 337,5	22 382,8	10 946,5	1 421,1	203,7

(Specification: 1. Disposable income, gross, 2. Final consumption expenditure, - individual, - collective, 3. Adjustment for the change in net equity of households in pension funds reserves, 4. Saving, gross)

**Tabl.68 RACHUNEK WYKORZYSTANIA SKORYGOWANYCH DOCHODÓW DO DYSPOZYCJI (C5A) 2000 (w mln PLN w cenach bieżących)**

Use of adjusted disposable income account (C5A) 2000 (in 10<sup>6</sup> PLN, at current prices)

**PRZYCHODY**

**RESOURCES**

TRANSAKCJE  Transactions & balancing items	OGÓŁEM SEKTOR GOSPODARSTW DOMOWYCH  Total sector of households	PODSEKTOR		SUB-SECTOR			
		pracodawców i pracujących na własny rachunek of employers and own-account workers		osób fizycznych of natural persons			
		w gospo- darstwach indywidualnych w rolnictwie  in private farms in agriculture	poza gospo- darstwami indywidualnymi w rolnictwie  outside private farms in agriculture	pracujących najemnie  employees	otrzymujących emeryturę i rentę  recipients of retirements and pensions	utrzymujących się z niezarobkowych źródeł dochodów  recipients of non- earned income sources	pozostałych  other persons
<b>1. Dochody skorygowane do dyspozycji brutto</b>	583 151,3	25 354,7	179 516,5	248 296,0	113 348,5	14 745,9	1 889,7
<b>2. Spożycie skorygowane*</b>							
indywidualne							
ogólnospołeczne							
<b>3. Korekta z tytułu zmiany udziałów netto gospodarstw domowych w rezerwach funduszy emerytalnych</b>	636,0	20,4	46,1	503,4	56,0	9,5	0,6

\* Skorygowane według sektorów / adjusted by institutional sectors

(Specification: 1. Adjusted disposable income, gross, 2. Actual final consumption expenditure, - individual, - collective, 3. Adjustment for the change in net equity of households in pension func

**Tabl.68 RACHUNEK WYKORZYSTANIA SKORYGOWANYCH DOCHODÓW DO DYSPOZYCJI (C5A) 2000 (w mln PLN w cenach bieżących)(dok.)**

Use of adjusted disposable income account (C5A) 2000 (in 10<sup>6</sup> PLN, at current prices) (cont.)

**ROZCHODY**

**USES**

TRANSAKCJE  Transactions & balancing items	OGÓŁEM SEKTOR GOSPODARSTW DOMOWYCH  Total sector of households	PODSEKTOR		SUB-SECTOR			
		pracodawców i pracujących na własny rachunek of employers and own-account workers		osób fizycznych of natural persons			
		w gospo- darstwach indywidualnych w rolnictwie  in private farms in agriculture	poza gospo- darstwami indywidualnymi w rolnictwie  outside private farms in agriculture	pracujących najemnie  employees	otrzymujących emeryturę i rentę  recipients of retirements and pensions	utrzymujących się z niezarobkowych źródeł dochodów  recipients of non- earned income sources	pozostałych  other persons
<b>1. Dochody skorygowane do dyspozycji brutto</b>							
<b>2. Spożycie skorygowane*</b>	527 047,1	20 926,5	162 225,1	226 416,6	102 458,0	13 334,3	1 686,6
indywidualne*	527 047,1	20 926,5	162 225,1	226 416,6	102 458,0	13 334,3	1 686,6
ogólnospołeczne							
<b>3. Korekta z tytułu zmiany udziałów netto gospodarstw domowych w rezerwach funduszy emerytalnych</b>							
<b>4. Oszczędności brutto</b>	56 740,2	4 448,6	17 337,5	22 382,8	10 946,5	1 421,1	203,7

\* Skorygowane według sektorów / adjusted by institutional sectors

(Specification: 1. Adjusted disposable income, gross, 2. Actual final consumption expenditure, - individual, - collective, 3. Adjustment for the change in net equity of households in pension fund reserves, 4. Saving, gross)

**Tabl.69 RACHUNEK KAPITAŁOWY (C6) 2000 (w mln PLN w cenach bieżących)**

Capital account (C6) 2000 (in 10<sup>6</sup> PLN, at current prices)

**PRZYCHODY**

**RESOURCES**

TRANSAKCJE  Transactions & balancing items	OGÓŁEM SEKTOR GOSPODARSTW DOMOWYCH  Total sector of households	PODSEKTOR		SUB-SECTOR			
		pracodawców i pracujących na własny rachunek of employers and own-account workers		osób fizycznych of natural persons			
		w gospo- darstwach indywidualnych w rolnictwie  in private farms in agriculture	poza gospo- darstwami indywidualnymi w rolnictwie  outside private farms in agriculture	pracujących najemnie  employees	otrzymujących emeryturę i rentę  recipients of retirements and pensions	utrzymujących się z niezarobkowych źródeł dochodów  recipients of non- earned income sources	pozostałych  other persons
<b>1. Oszczędności brutto</b>	56 740,2	4 448,6	17 337,5	22 382,8	10 946,5	1 421,1	203,7
<b>2. Saldo obrotów bieżących z zagranicą</b>							
<b>3. Transfery kapitałowe</b>	8 311,4	342,3	2 809,6	3 105,9	1 762,4	255,4	35,8
<b>4. Akumulacja</b>							
- nakłady brutto na środki trwałe							
z tego:							
- rzeczowe środki trwałe							
- wartości niematerialne i prawne							
- przyrost rzeczowych środków obrotowych							

(Specification: 1. Saving, gross, 2. Current external balance, 3. Capital transfers, 4. Gross capital formation, - gross fixed capital formation (of which: - tangible fixed assets, - intangible fixed assets), - changes in inventories)

**Tabl.69 RACHUNEK KAPITAŁOWY (C6) 2000 (w mln PLN w cenach bieżących) (dok.)**

Capital account (C6) 2000 (in 10<sup>6</sup> PLN, at current prices) (cont.)

**ROZCHODY USES**

TRANSAKCJE  Transactions & balancing items	OGÓŁEM SEKTOR GOSPODARSTW DOMOWYCH  Total sector of households	PODSEKTOR		SUB-SECTOR			
		pracodawców i pracujących na własny rachunek of employers and own-account workers		osób fizycznych of natural persons			
		w gospo- darstwach indywidualnych w rolnictwie  in private farms in agriculture	poza gospo- darstwami indywidualnymi w rolnictwie  outside private farms in agriculture	pracujących najemnie  employees	otrzymujących emeryturę i rentę  recipients of retirements and pensions	utrzymujących się z niezarobkowych źródeł dochodów  recipients of non- earned income sources	pozostałych  other persons
<b>1. Oszczędności brutto</b>							
<b>2. Saldo obrotów bieżących z zagranicą</b>							
<b>3. Transfery kapitałowe</b>	162,7	6,7	55,0	60,8	34,5	5,0	0,7
<b>4. Akumulacja</b>	33 204,7	3 892,4	14 413,6	13 730,8	991,3	165,0	11,6
- nakłady brutto na środki trwałe	31 999,6	4 516,8	12 585,7	13 606,9	1 101,2	178,5	10,5
z tego:							
- rzeczowe środki trwałe	31 999,6	4 516,8	12 585,7	13 606,9	1 101,2	178,5	10,5
- wartości niematerialne i prawne							
- przyrost rzeczowych środków obrotowych	1 205,1	-624,4	1 827,9	123,9	-109,9	-13,5	1,1
<b>5. Wierzytelności netto (+) lub zadłużenie netto (-)</b>	31 684,2	891,8	5 678,5	11 697,1	11 683,1	1 506,5	227,2

(Specification: 1. Saving, gross, 2. Current external balance, 3. Capital transfers, 4. Gross capital formation, - gross fixed capital formation (of which: - tangible fixed assets, - intangible fixed assets), - changes in inventories, 5. Net lending (+) or net borrowing (-)).

**2001**

**SEKTOR  
PRZEDSIĘBIORSTW  
WEDŁUG PODSEKTORÓW**



**Tabl.70 RACHUNEK PRODUKCJI (C1) 2001 (w mln PLN w cenach bieżących)**Production account (C1) 2000 (in 10<sup>6</sup> PLN, at current prices)**PRZYCHODY      RESOURCES**

TRANSAKCJE  Transactions & balancing items	OGÓŁEM SEKTOR PRZEDSIĘBIORSTW  Total sector of non- financial corporations	PODSEKTOR      SUB-SECTOR		
		przedsiębiorstw publicznych  public corporations	przedsiębiorstw prywatnych krajowych national private corporations	przedsiębiorstw zagranicznych  foreign corporations
<b>1. Produkcja globalna</b>	910 832,3	182 675,1	579 209,6	148 947,6
<b>2. Zużycie pośrednie</b>				
w tym:				
usługi bankowe mierzone pośrednio				
<b>3. Podatki od produktów minus dotacje do produktów</b>				
z tego:				
- cła i inne opłaty importowe				
- VAT do zapłacenia				
- pozostałe podatki od produktów				
- dotacje do produktów				

(Specification: 1. Gross output, 2. Intermediate consumption, - of which: financial intermediation services indirectly measured, 3. Taxes on products less subsidies on products:  
- custom duties and taxes on imports, - VAT, - other taxes on products, - subsidies on products).

**Tabl.70 RACHUNEK PRODUKCJI (C1) 2001 (w mln PLN w cenach bieżących) (dok.)**Production account (C1) 2000 (in 10<sup>6</sup> PLN, at current prices)(cont.)**ROZCHODY USES**

TRANSAKCJE  Transactions & balancing items	OGÓŁEM SEKTOR PRZEDSIĘBIORSTW  Total sector of non- financial corporations	PODSEKTOR SUB-SECTOR		
		przedsiębiorstw publicznych  public corporations	przedsiębiorstw prywatnych krajowych  national private corporations	przedsiębiorstw zagranicznych  foreign corporations
<b>1. Produkcja globalna</b>				
<b>2. Zużycie pośrednie</b>	606 548,0	111 385,1	385 540,4	109 622,5
w tym:				
usługi bankowe mierzone pośrednio				
<b>3. Podatki od produktów minus dotacje do produktów</b>				
z tego:				
- cła i inne opłaty importowe				
- VAT do zapłacenia				
- pozostałe podatki od produktów				
- dotacje do produktów				
<b>4. Wartość dodana brutto</b>	<b>304 284,3</b>	<b>71 290,0</b>	<b>193 669,2</b>	<b>39 325,1</b>

(Specification: 1. Gross output, 2. Intermediate consumption, - of which: financial intermediation services indirectly measured, 3. Taxes on products less subsidies on products: - custom duties and taxes on imports, - VAT, - other taxes on products, - subsidies on products, 4. Value added gross).

**Tabl.71 RACHUNEK TWORZENIA DOCHODÓW (C2) 2001 (w mln PLN w cenach bieżących)**Generation of income account (C2) 2000 (in 10<sup>6</sup> PLN, at current prices)**PRZYCHODY      RESOURCES**

TRANSAKCJE  Transactions & balancing items	OGÓŁEM SEKTOR PRZEDSIĘBIORSTW  Total sector of non- financial corporations	PODSEKTOR      SUB-SECTOR		
		przedsiębiorstw publicznych  public corporations	przedsiębiorstw prywatnych krajowych  national private corporations	przedsiębiorstw zagranicznych  foreign corporations
<b>1.Wartość dodana brutto</b>	304 284,3	71 290,0	193 669,2	39 325,1
<b>2.Wynagrodzenia</b>				
<b>3. Składki na ubezpieczenia społeczne płacone przez pracodawców</b>				
- składki faktyczne na ubezpieczenia społeczne				
- składki przypisane umownie na ubezpieczenia społeczne				
<b>4. Inne koszty związane z zatrudnieniem</b>				
<b>5. Podatki minus dotacje związane z produkcją i importem</b>				
z tego:				
- podatki od produktów minus dotacje do produktów				
z tego :				
- cła i inne opłaty importowe				
- podatki od towarów i usług (VAT)				
- pozostałe podatki od produktów				
- dotacje do produktów				
- podatki od producentów minus dotacje dla producentów				
z tego:				
- podatki od producentów				
- dotacje dla producentów				

(Specification: 1.Value added gross, 2. Wages and salaries, 3. Employers'social contributions: - employers' actual social contributions; - employers' imputed social contributions, 4. Other labour costs, 5.Taxes less subsidies on production and imports: - taxes on products less subsidies on products: - custom duties and taxes on imports, - VAT, - other taxes on products, - subsidies on products; - other taxes less subsidies on production).

**Tabl.71 RACHUNEK TWORZENIA DOCHODÓW (C2) 2001 (w mln PLN w cenach bieżących) (dok.)**Generation of income account (C2) 2000 (in 10<sup>6</sup> PLN, at current prices) (cont.)**ROZCHODY****USES**

TRANSAKCJE  Transactions & balancing items	OGÓŁEM SEKTOR PRZEDSIĘBIORSTW  Total sector of non- financial corporations	PODSEKTOR SUB-SECTOR		
		przedsiębiorstw publicznych  public corporations	przedsiębiorstw prywatnych krajowych national private corporations	przedsiębiorstw zagranicznych  foreign corporations
<b>1.Wartość dodana brutto</b>				
<b>2.Wynagrodzenia</b>	156 726,9	41 021,5	94 713,2	20 992,2
<b>3. Składki na ubezpieczenia społeczne płacone przez pracodawców</b>				
- składki faktyczne na ubezpieczenia społeczne	27 121,8	7 457,2	16 239,1	3 425,5
- składki przypisane umownie na ubezpieczenia społeczne				
<b>4. Inne koszty związane z zatrudnieniem</b>	10 945,6	3 608,1	5 843,6	1 493,9
<b>5. Podatki minus dotacje związane z produkcją i importem</b>				
z tego:				
- podatki od produktów minus dotacje do produktów				
z tego :				
- cła i inne opłaty importowe				
- podatki od towarów i usług (VAT)				
- pozostałe podatki od produktów				
- dotacje do produktów				
- podatki od producentów minus dotacje dla producentów	7 747,4	1 787,9	4 765,3	1 194,2
z tego:				
- podatki od producentów	10 539,3	3 726,8	5 546,3	1 266,2
- dotacje dla producentów	-2 791,9	-1 938,9	-781,0	-72,0
<b>6. Nadwyżka operacyjna brutto</b>	<b>101 742,6</b>	<b>17 415,3</b>	<b>72 108,0</b>	<b>12 219,3</b>

(Specification: 1.Value added gross, 2. Wages and salaries, 3. Employers' social contributions: - employers' actual social contributions; - employers' imputed social contributions, 4. Other labour costs, 5.Taxes less subsidies on production and imports: - taxes on products less subsidies on products (custom duties and taxes on imports, VAT, other taxes on products, subsidies on products); - other taxes less subsidies on production, 6.Operating surplus, gross).

**Tabl.72 RACHUNEK PODZIAŁU PIERWOTNEGO DOCHODÓW (C3) 2001 (w mln PLN w cenach bieżących)**

Allocation of primary income account (C3) 2000 (in 10<sup>6</sup> PLN, at current prices)

**PRZYCHODY**

**RESOURCES**

TRANSAKCJE  Transactions & balancing items	OGÓŁEM SEKTOR PRZEDSIĘBIORSTW  Total sector of non- financial corporations	PODSEKTOR SUB-SECTOR		
		przedsiębiorstw publicznych  public corporations	przedsiębiorstw prywatnych krajowych  national private corporations	przedsiębiorstw zagranicznych  foreign corporations
<b>1. Nadwyżka operacyjna brutto</b>	101 742,6	17 415,3	72 108,0	12 219,3
<b>2. Wynagrodzenia i inne koszty związane z zatrudnieniem</b>				
<b>3. Składki na ubezpieczenia społeczne płacone przez pracodawców</b>				
<b>4. Podatki minus dotacje związane z produkcją i importem</b>				
z tego:				
- podatki od produktów minus dotacje do produktów				
- podatki od producentów minus dotacje dla producentów				
<b>5. Dochody z tytułu własności</b>				
a) odsetki:	9 637,7	2 785,3	5 175,4	1 677,0
b) transfery typu dywidendy				
- wypłaty z zysku				
- dywidendy z funduszu założycielskiego				
- dywidendy akcjonariuszy	84,4		84,4	
- dochody właścicieli przedsiębiorstw prywatnych				
c) reinwestowane zyski	22,6		22,6	
d) dochody przypisane posiadaczom polis ubezpiecz.				

(Specification: 1. Operating surplus gross, 2. Wages, salaries and other labour costs, 3. Employers' social contributions, 4. Taxes less subsidies on production and imports: - taxes on products less subsidies on products, - other taxes less subsidies on production, 5. Property income, a) interest :- paid, - received, b) income attributed to insurance policy holder c) payments like dividend: - payments to the employees out of profit, - distributed income of corporations, - dividend on the shares, - owners income, d) income from investment - direct investment, - portfolio investment, - other investment).

**Tabl.72 RACHUNEK PODZIAŁU PIERWOTNEGO DOCHODÓW (C3) 2001 (w mln PLN w cenach bieżących) (dok.)**

Allocation of primary income account (C3) 2000 (in 10<sup>6</sup> PLN, at current prices) (cont.)

**ROZCHODY**

**USES**

TRANSAKCJE  Transactions & balancing items	OGÓŁEM SEKTOR PRZEDSIĘBIORSTW  Total sector of non- financial corporations	PODSEKTOR SUB-SECTOR		
		przedsiębiorstw publicznych  public corporations	przedsiębiorstw prywatnych krajowych  national private corporations	przedsiębiorstw zagranicznych  foreign corporations
<b>1. Nadwyżka operacyjna brutto</b>				
<b>2. Wynagrodzenia i inne koszty związane z zatrudnieniem</b>				
<b>3. Składki na ubezpieczenia społeczne płacone przez pracodawców</b>				
<b>4. Podatki minus dotacje związane z produkcją i importem</b>				
z tego:				
- podatki od produktów minus dotacje do produktów				
- podatki od producentów minus dotacje dla producentów				
<b>5. Dochody z tytułu własności</b>				
a) odsetki:	21 417,1	4 840,3	12 678,9	3 897,9
b) transfery typu dywidendy				
- wypłaty z zysku	771,3	131,9	546,9	92,5
- dywidendy z funduszu założycielskiego	340,0	340,0		
- dywidendy akcjonariuszy	4 509,2		4 509,2	
- dochody właścicieli przedsiębiorstw prywatnych	32 111,9		32 111,9	
c) reinwestowane zyski	-3 324,3		-3 324,3	
d) dochody przypisane posiadaczom polis ubezpiecz.				
<b>6. Dochody pierwotne brutto/ DNB</b>	<b>55 662,1</b>	<b>14 888,4</b>	<b>30 867,8</b>	<b>9 905,9</b>

(Specification: 1. Operating surplus gross, 2. Wages, salaries and other labour costs, 3. Employers' social contributions, 4. Taxes less subsidies on production and imports: - taxes on products less subsidies on products, - other taxes less subsidies on production, 5. Property income, a) interest : - paid, - received, b) income attributed to insurance policy holders, c) payments like dividend: - payments to the employees out of profit, - distributed income of corporations, - dividend on the shares, - owners income, d) income from investment - direct investment, portfolio investment, - other investment). 6. Primary income, gross).

**Tabl.73 RACHUNEK PODZIAŁU WTORNEGO DOCHODÓW (C4) 2001 (w mln PLN w cenach bieżących)**Secondary distribution of income account (C4) 2000 (in 10<sup>6</sup> PLN, at current prices)**PRZYCHODY RESOURCES**

TRANSAKCJE  Transactions & balancing items	OGÓŁEM SEKTOR PRZEDSIĘBIORSTW  Total sector of non- financial corporations	PODSEKTOR SUB-SECTOR		
		przedsiębiorstw publicznych  public corporations	przedsiębiorstw prywatnych krajowych  national private corporations	przedsiębiorstw z zagranicy  foreign corporations
<b>1. Dochody pierwotne brutto</b>	55 662,1	14 888,4	30 867,8	9 905,9
<b>2. Podatki od dochodów i majątku</b>				
a) podatek dochodowy				
b) inne podatki				
- podatki od gospodarstw rolnych				
- podatki i opłaty płacone przez gosp.domowe				
- wpłaty NBP do budżetu				
<b>3. Składki na ubezpieczenia społeczne</b>				
- składki faktyczne na ubezp.społ. płacone przez pracodawców				
- składki na ubezp.społeczne płacone przez pracowników				
- składki na ubezp.społeczne płacone przez właścicieli firm i osoby wolnych zawodów				
- składki przypisane umownie na ubezp.społeczne				
<b>4. Świadczenia społeczne inne niż transfery socjalne w naturze</b>				
- świadczenia z ubezpieczeń społecznych				
- świadczenia z pomocy społecznej pieniężne				
<b>5. Inne transfery bieżące</b>				
- transfery bieżące zagraniczne				
- składki ubezpieczeniowe netto				
- wypłacone odszkodowania	2 582,7	627,6	1 575,4	379,7
<b>6. Różne transfery bieżące</b>				
- dotacje i darowizny na rzecz inst.niekomercyjnych				
- opłaty administracyjne od gosp. domowych				
- rozliczenia z przedsięb., bankami i z gosp.dom.				
- wpłaty ludności na rzecz instytucji niekomercyjnych				

(Specification: 1. Primary income, gross, 2. Current taxes on income, wealth, etc., a) taxes on income, b) other current taxes: - taxes on farm, - taxes and dues paid by households, - payments from profits of NBP to government, 3. Social contributions, - employers' actual social contributions, employees' social contributions, social contributions by self and non-employed persons, - imputed social contributions. 4. Social benefits other than social transfers in kind, - social security benefits in cash, - social assistance benefits in cash, 5. Various current transfers: - current transfers with the Rest of the World, - administrative dues from households, 6. Other current transfers: - net insurance premiums, - insurance claims, - transfers from households to non-profit institutions, - subsidies and donations to non-profit institutions, - operating with non-financial corporations, banks and households)

**Tabl.73 RACHUNEK PODZIAŁU WTÓRNEGO DOCHODÓW (C4) 2001 (w mln PLN w cenach bieżących) (dok.)**

Secondary distribution of income account (C4) 2000 (in 10<sup>6</sup> PLN, at current prices) (cont.)

**ROZCHODY**

**USES**

TRANSAKCJE  Transactions & balancing items	OGÓŁEM SEKTOR PRZEDSIĘBIORSTW  Total sector of non- financial corporations	PODSEKTOR SUB-SECTOR		
		przedsiębiorstw publicznych  public corporations	przedsiębiorstw prywatnych krajowych  national private corporations	przedsiębiorstw zagranicznych  foreign corporations
<b>1. Dochody pierwotne brutto</b>				
<b>2. Podatki od dochodów i majątku</b>				
a) podatek dochodowy	10 644,3	1 940,3	6 083,2	2 620,8
b) inne podatki				
- podatki od gospodarstw rolnych				
- podatki i opłaty płacone przez gosp.domowe				
- wypłaty NBP do budżetu				
<b>3. Składki na ubezpieczenia społeczne</b>				
- składki faktyczne na ubezpiecz.spół. płacone przez pracodawców				
- składki na ubezpiecz.spółeczne płacone przez pracowników				
- składki na ubezpiecz.spółeczne płacone przez właścicieli firm i osoby wolnych zawodów				
- składki przypisane umownie na ubezpiecz.spółeczne				
<b>4. Świadczenia społeczne inne niż transfery socjalne w naturze</b>				
- świadczenia z ubezpieczeń społecznych				
- świadczenia z pomocy społecznej pieniężne				
<b>5. Inne transfery bieżące</b>				
- transfery bieżące zagraniczne				
- składki ubezpieczeniowe netto	1 762,1	422,5	1 078,6	261,0
- wypłacone odszkodowania				
<b>6. Różne transfery bieżące</b>				
- dotacje i darowizny na rzecz inst.niekomercyjnych	306,2	45,9	229,7	30,6
- opłaty administracyjne od gosp. domowych				
- rozliczenia z przedsiębior., bankami i z gosp.dom.				
- wpłaty ludności na rzecz instytucji niekomercyjnych				
<b>7. Dochody do dyspozycji brutto</b>	<b>45 532,2</b>	<b>13 107,3</b>	<b>25 051,7</b>	<b>7 373,2</b>

(Specification: 1. Primary income, gross, 2. Current taxes on income, wealth, etc., a) taxes on income, b) other current taxes: - taxes on farm, - taxes and dues paid by households, - payments from profits of NBP to government, 3. Social contributions, - employers' actual social contributions, employees' social contributions, social contributions by self and non-employed persons, - imputed social contributions. 4. Social benefits other than social transfers in kind, - social security benefits in cash, - social assistance benefits in cash, 5. Various current transfers: - current transfers with the Rest of the World, - administrative dues from households, 6. Other current transfers: - net insurance premiums, - insurance claims, - transfers from households to non-profit institutions, - subsidies and donations to non-profit institutions, - operating with non-financial corporations, banks and households, 7. Disposable income, gross).



**Tabl.74 RACHUNEK WYKORZYSTANIA DOCHODÓW DO DYSPOZYCJI (C5) 2001 (w mln PLN w cenach bieżących)**

Use of disposable income account (C5) 2000 (in 10<sup>6</sup> PLN, at current prices)

**PRZYCHODY**

**RESOURCES**

TRANSAKCJE  Transactions & balancing items	OGÓŁEM SEKTOR PRZEDSIĘBIORSTW  Total sector of non- financial corporations	PODSEKTOR SUB-SECTOR		
		przedsiębiorstw publicznych  public corporations	przedsiębiorstw prywatnych krajowych  national private corporations	przedsiębiorstw zagranicznych  foreign corporations
<b>1. Dochody do dyspozycji brutto</b>	45 532,2	13 107,3	25 051,7	7 373,2
<b>2. Spożycie</b>				
indywidualne				
ogólnospołeczne				
<b>3. Korekta z tytułu zmiany udziałów netto gospodarstw domowych w rezerwach funduszy emerytalnych</b>				

**ROZCHODY**

**USES**

TRANSAKCJE  Transactions & balancing items	OGÓŁEM SEKTOR PRZEDSIĘBIORSTW  Total sector of non- financial corporations	PODSEKTOR SUB-SECTOR		
		przedsiębiorstw publicznych  public corporations	przedsiębiorstw prywatnych krajowych  national private corporations	przedsiębiorstw zagranicznych  foreign corporations
<b>1. Dochody do dyspozycji brutto</b>				
<b>2. Spożycie</b>				
indywidualne				
ogólnospołeczne				
<b>3. Korekta z tytułu zmiany udziałów netto gospodarstw domowych w rezerwach funduszy emerytalnych</b>				
<b>4. Oszczędności brutto</b>	45 532,2	13 107,3	25 051,7	7 373,2

(Specification: 1. Disposable income, gross, 2. Final consumption expenditure, - individual, - collective, 3. Adjustment for the change in net equity of households in pension funds reserves, 4. Saving, gross).

**Tabl.75 RACHUNEK WYKORZYSTANIA SKORYGOWANYCH DOCHODÓW DO DYSPOZYCJI (C5A) 2001 (w mln PLN w cenach bieżących)**Use of adjusted disposable income account (C5A) 2000 (in 10<sup>6</sup> PLN, at current prices)**PRZYCHODY****RESOURCES**

TRANSAKCJE  Transactions & balancing items	OGÓŁEM SEKTOR PRZEDSIĘBIORSTW  Total sector of non- financial corporations	PODSEKTOR SUB-SECTOR		
		przedsiębiorstw publicznych  public corporations	przedsiębiorstw prywatnych krajowych  national private corporations	przedsiębiorstw zagranicznych  foreign corporations
<b>1. Dochody skorygowane do dyspozycji brutto</b>	45 532,2	13 107,3	25 051,7	7 373,2
<b>2. Spożycie skorygowane *</b>				
indywidualne				
ogólnospołeczne				
<b>3. Korekta z tytułu zmiany udziałów netto gospodarstw domowych w rezerwach funduszy emerytalnych</b>				

**ROZCHODY****USES**

TRANSAKCJE  Transactions & balancing items	OGÓŁEM SEKTOR PRZEDSIĘBIORSTW  Total sector of non- financial corporations	PODSEKTOR SUB-SECTOR		
		przedsiębiorstw publicznych  public corporations	przedsiębiorstw prywatnych krajowych  national private corporations	przedsiębiorstw zagranicznych  foreign corporations
<b>1. Dochody skorygowane do dyspozycji brutto</b>				
<b>2. Spożycie skorygowane *</b>				
indywidualne				
ogólnospołeczne				
<b>3. Korekta z tytułu zmiany udziałów netto gospodarstw domowych w rezerwach funduszy emerytalnych</b>				
<b>4. Oszczędności brutto</b>	45 532,2	13 107,3	25 051,7	7 373,2

\* Skorygowane według sektorów / adjusted by institutional sectors

(Specification: 1. Adjusted disposable income, gross, 2. Actual final consumption expenditure, - individual, - collective, 3. Adjustment for the change in net equity of households in pension funds reserves, 4. Saving, gross).

**Tabl.76 RACHUNEK KAPITAŁOWY (C6) 2001 (w mln PLN w cenach bieżących)**Capital account (C6) 2000 (in 10<sup>6</sup> PLN, at current prices)**PRZYCHODY****RESOURCES**

TRANSAKCJE  Transactions & balancing items	OGÓŁEM SEKTOR PRZEDSIĘBIORSTW  Total sector of non- financial corporations	PODSEKTOR SUB-SECTOR		
		przedsiębiorstw publicznych  public corporations	przedsiębiorstw prywatnych krajowych  national private corporations	przedsiębiorstw zagranicznych  foreign corporations
<b>1. Oszczędności brutto</b>	45 532,2	13 107,3	25 051,7	7 373,2
<b>2. Saldo obrotów bieżących z zagranicą</b>				
<b>3. Transfery kapitałowe</b>	1 799,5	1 036,6	662,9	100,0
<b>4. Akumulacja</b>				
- nakłady brutto na środki trwałe				
z tego:				
- rzeczowe środki trwałe				
- wartości niematerialne i prawne				
- przyrost rzeczowych środków obrotowych				

**ROZCHODY****USES**

TRANSAKCJE  Transactions & balancing items	OGÓŁEM SEKTOR PRZEDSIĘBIORSTW  Total sector of non- financial corporations	PODSEKTOR SUB-SECTOR		
		przedsiębiorstw publicznych  public corporations	przedsiębiorstw prywatnych krajowych  national private corporations	przedsiębiorstw zagranicznych  foreign corporations
<b>1. Oszczędności brutto</b>				
<b>2. Saldo obrotów bieżących z zagranicą</b>				
<b>3. Transfery kapitałowe</b>	126,9		126,9	
<b>4. Akumulacja</b>	89 010,8	22 071,5	44 512,4	22 426,9
- nakłady brutto na środki trwałe	88 278,8	21 662,9	44 364,1	22 251,8
z tego:				
- rzeczowe środki trwałe	83 495,6	20 882,2	41 355,4	21 258,0
- wartości niematerialne i prawne	4 783,2	780,7	3 008,7	993,8
- przyrost rzeczowych środków obrotowych	732,0	408,6	148,3	175,1
<b>5. Wierzytelności netto (+) lub zadłużenie netto (-)</b>	<b>-41 806,0</b>	<b>-7 927,6</b>	<b>-18 924,7</b>	<b>-14 953,7</b>

(Specification: 1. Saving, gross, 2. Current external balance, 3. Capital transfers, 4. Gross capital formation, - gross fixed capital formation (of which: - tangible fixed assets, - intangible fixed assets), - changes in inventories, 5. Net lending (+) or net borrowing (-))

**SEKTOR  
INSTYTUCJI FINANSOWYCH  
I UBEZPIECZENIOWYCH  
WEDŁUG PODSEKTORÓW**

**Tabl. 77 RACHUNEK PRODUKCJI (C1) 2001 (w mln PLN w cenach bieżących)**Production account (C1) 2001 (in 10<sup>6</sup> PLN, at current prices)**PRZYCHODY      RESOURCES**

TRANSAKcje  Transactions & balancing items	OGÓŁEM SEKTOR INSTYTUCJI FINANSOWYCH I UBEZPIECZENIOWYCH  Total sector of financial corporations	PODSEKTOR      SUB-SECTOR				
		NBP  Central Bank	pozostałych banków  Other monetary institutions	pozostałych instytucji pośrednictwa finansowego  Other financial intermediaries	pomocniczych instytucji pośrednictwa finansowego  Financial auxiliaries	instytucji ubezpieczeniowych  Insurance corporations
<b>1. Produkcja globalna</b>	37 319,1	745,9	11 588,7	8 037,7	7 200,0	9 746,8
<b>2. Zużycie pośrednie</b>						
w tym:						
usługi bankowe mierzone pośrednio						
<b>3. Podatki od produktów minus</b>						
<b>dotacje do produktów</b>						
- z tego:						
- cła i inne opłaty importowe						
- VAT do zapłacenia						
- pozostałe podatki od produktów						
- dotacje do produktów						

(Specification: 1. Gross output, 2. Intermediate consumption, -of which: financial intermediation services indirectly measured,

3. Taxes on products less subsidies on products ( -custom duties &amp; taxes on imports, -VAT, - other taxes on products, - subsidies on products ))

**Tabl. 77 RACHUNEK PRODUKCJI (C1) 2001 (w mln PLN w cenach bieżących)(dok.)**Production account (C1) 2001 (in 10<sup>6</sup> PLN, at current prices)(cont.)**ROZCHODY      USES**

TRANSAKCJE  Transactions & balancing items	OGÓŁEM SEKTOR INSTYTUCJI FINANSOWYCH I UBEZPIECZENIOWYCH Total sector of financial corporations	PODSEKTOR      SUB-SECTOR				
		NBP  Central Bank	pozostałych banków  Other monetary institutions	pozostałych instytucji pośrednictwa finansowego Other financial intermediaries	pomocniczych instytucji pośrednictwa finansowego Financial auxiliaries	instytucji ubezpieczeniowych Insurance corporations
<b>1. Produkcja globalna</b>						
<b>2. Zużycie pośrednie</b>	23 061,1	1 026,5	9 345,7	2 321,6	4 697,4	5 669,9
w tym:						
usługi bankowe mierzone pośrednio	2 272,5	693,3	1 579,2			
<b>3. Podatki od produktów minus dotacje do produktów</b>						
- z tego:						
- cła i inne opłaty importowe						
- VAT do zapłacenia						
- pozostałe podatki od produktów						
- dotacje do produktów						
<b>4.Wartość dodana brutto</b>	<b>14 258,0</b>	<b>-280,6</b>	<b>2 243,0</b>	<b>5 716,1</b>	<b>2 502,6</b>	<b>4 076,9</b>

(Specification: 1. Gross output, 2. Intermediate consumption, -of which: financial intermediation services indirectly measured,

3. Taxes on products less subsidies on products ( -custom duties &amp; taxes on imports, -VAT, - other taxes on products, - subsidies on products )

4. Value added, gross)

**Tabl. 78 RACHUNEK TWORZENIA DOCHODÓW (C2) 2001 (w mln PLN w cenach bieżących)**

Generation of income account (C2) 2001 (in 10<sup>6</sup> PLN, at current prices)

**PRZYCHODY      RESOURCES**

TRANSAKCJE  Transactions & balancing items	OGÓŁEM SEKTOR INSTYTUCJI FINANSOWYCH I UBEZPIECZENIOWYCH  Total sector of financial corporations	PODSEKTOR      SUB-SECTOR				
		NBP  Central Bank	pozostałych banków  Other monetary institutions	pozostałych instytucji pośrednictwa finansowego  Other financial intermediaries	pomocniczych instytucji pośrednictwa finansowego  Financial auxiliaries	instytucji ubezpieczeniowych  Insurance corporations
<b>1. Wartość dodana brutto</b>	14 258,0	-280,6	2 243,0	5 716,1	2 502,6	4 076,9
<b>2. Wynagrodzenia</b>						
<b>3. Składki na ubezpieczenia społeczne płacone przez pracodawców</b>						
- składki faktyczne na ubezpieczenia społeczne						
- składki przypisane umownie na ubezpieczenia społeczne						
<b>4. Inne koszty związane z zatrudnieniem</b>						
<b>5. Podatki minus dotacje związane z produkcją i importem</b>						
z tego:						
- podatki od produktów minus dotacje do produktów						
z tego :						
- cła i inne opłaty importowe						
- podatki od towarów i usług (VAT)						
- pozostałe podatki od produktów						
- dotacje do produktów						
- podatki od producentów minus dotacje dla producentów						
z tego:						
- podatki od producentów						
- dotacje dla producentów						

(Specification: 1. Value added, gross, 2. Wages and salaries, 3. Employers social contributions: Employers' actual social contributions, employers' imputed social contributions, 4. Other labour costs, 5. Taxes less subsidies linked on production & imports:- taxes on products less subsidies on products (- custom duties and taxes on imports, - VAT, - other taxes on products, - subsidies on products); - other taxes less subsidies on production).

**Tabl. 78 RACHUNEK TWORZENIA DOCHODÓW (C2) 2001 (w mln PLN w cenach bieżących)(dok.)**

Generation of income account (C2) 2001 (in 10<sup>6</sup> PLN, at current prices) (cont.)

**ROZCHODY**

**USES**

TRANSAKCJE	OGÓŁEM SEKTOR INSTYTUCJI FINANSOWYCH I UBEZPIECZENIOWYCH	PODSEKTOR				
		NBP	pozostałych banków	pozostałych instytucji pośrednictwa finansowego	pomocniczych instytucji pośrednictwa finansowego	instytucji ubezpieczeniowych
Transactions & balancing items	Total sector of financial corporations	Central Bank	Other monetary institutions	Other financial intermediaries	Financial auxiliaries	Insurance corporations
<b>1. Wartość dodana brutto</b>						
<b>2. Wynagrodzenia</b>	10 729,3	339,7	7 368,3	567,4	998,5	1 455,4
<b>3. Składki na ubezpieczenia społeczne płacone przez pracodawców</b>						
- składki faktyczne na ubezp. społeczne	1 552,2	57,1	1 048,7	73,4	140,3	232,7
- składki przypisane umownie na ubezp. społeczne						
<b>4. Inne koszty związane z zatrudnieniem</b>	773,6	49,8	472,8	31,0	67,5	152,5
<b>5. Podatki minus dotacje związane z produkcją i importem</b>						
- z tego:						
- podatki od produktów minus dotacje do produktów						
- z tego :						
- cła i inne opłaty importowe						
- podatki od towarów i usług (VAT)						
- pozostałe podatki od produktów						
- dotacje do produktów						
- podatki od producentów minus dotacje dla producentów	865,7	163,8	474,4	132,8	90,0	4,7
- z tego:						
- podatki od producentów	865,7	163,8	474,4	132,8	90,0	4,7
- dotacje dla producentów						
<b>6. Nadwyżka operacyjna brutto</b>	<b>337,2</b>	<b>-891,0</b>	<b>-7 121,2</b>	<b>4 911,5</b>	<b>1 206,3</b>	<b>2 231,6</b>

(Specification: 1. Value added, gross, 2. Wages and salaries, 3. Employers social contributions: Employers' actual social contributions, employers' imputed social contributions, 4. Other labour costs, 5. Taxes less subsidies linked on production & imports:- taxes on products less subsidies on products (- custom duties and taxes on imports, - VAT, - other taxes on products, - subsidies on products); - other taxes less subsidies on production, 6. Operating surplus, gross)



**Tabl. 79 RACHUNEK PODZIAŁU PIERWOTNEGO DOCHODÓW (C3) 2001 (w mln PLN w cenach bieżących)**

Allocation of primary income account (C3) 2001 (in 1<sup>6</sup> PLN, at current prices)

**PRZYCHODY      RESOURCES**

TRANSAKCJE  Transactions & balancing items	OGÓŁEM SEKTOR INSTYTUCJI FINANSOWYCH I UBEZPIECZENIOWYCH  Total sector of financial corporations	PODSEKTOR      SUB-SECTOR				
		NBP  Central Bank	pozostałych banków  Other monetary institutions	pozostałych instytucji pośrednictwa finansowego  Other financial intermediaries	pomocniczych instytucji pośrednictwa finansowego  Financial auxiliaries	instytucji ubezpieczeniowych  Insurance corporations
<b>1. Nadwyżka operacyjna brutto</b>	337,2	-891,0	-7 121,2	4 911,5	1 206,3	2 231,6
<b>2. Wynagrodzenia i inne koszty związane z zatrudnieniem</b>						
<b>3. Składki na ubezpieczenia społeczne płacone przez pracodawców</b>						
<b>4. Podatki minus dotacje związane z produkcją i importem</b>						
- z tego:						
- podatki od produktów minus dotacje do produktów						
- podatki od producentów minus dotacje dla producentów						
<b>5. Dochody z tytułu własności</b>						
a) odsetki	45 710,0	5 070,3	38 447,0	418,7	102,8	1 671,2
b) transfery typu dywidendy						
- wypłaty z zysku						
- dywidendy z funduszu założycielskiego						
- dywidendy akcjonariuszy	313,8	0,3	87,6	63,2	106,3	56,4
- dochody właścicieli przedsiębiorstw prywatnych						
c) reinwestowane zyski	14,2		10,1	4,0		0,1
d) dochody przypisane posiadaczom polis ubez.						

(Specification: 1. Operating surplus gross, 2. Wages, salaries and other labour costs, 3. Employers' social contributions, 4. Taxes less subsidies on production and imports:

- taxes on products less subsidies on products, - other taxes less subsidies on production, 5. Property income, a) interest, b) payments like dividend: - payments to the employees out of profit, - distributed income of corporations, - dividend on the shares, - owners income, c) reinvested earnings on direct foreign investment, d) property income attributed to insurance policy holders).

**Tabl. 79 RACHUNEK PODZIAŁU PIERWOTNEGO DOCHODÓW (C3) 2001 (w mln PLN w cenach bieżących)(dok.)**

Allocation of primary income account (C3) 2001 (in 10<sup>6</sup> PLN, at current prices) (cont.)

**ROZCHODY USES**

TRANSAKCJE  Transactions & balancing items	OGÓŁEM SEKTOR INSTYTUCJI FINANSOWYCH I UBEZPIECZENIOWYCH  Total sector of financial corporations	PODSEKTOR SUB-SECTOR				
		NBP  Central Bank	pozostałych banków  Other monetary institutions	pozostałych instytucji pośrednictwa finansowego  Other financial intermediaries	pomocniczych instytucji pośrednictwa finansowego  Financial auxiliaries	instytucji ubezpieczeniowych  Insurance corporations
<b>1. Nadwyżka operacyjna brutto</b>						
<b>2. Wynagrodzenia i inne koszty związane z zatrudnieniem</b>						
<b>3. Składki na ubezpieczenia społeczne płacone przez pracodawców</b>						
<b>4. Podatki minus dotacje związane z produkcją i importem</b>						
- z tego:						
- podatki od produktów minus dotacje do produktów						
- podatki od producentów minus dotacje dla producentów						
<b>5. Dochody z tytułu własności</b>						
a) odsetki	26 288,1	4 043,1	20 172,9	629,0	423,1	1 020,0
b) transfery typu dywidendy						
- wypłaty z zysku	101,4		53,1	15,3	9,6	23,4
- dywidendy z funduszu założycielskiego						
- dywidendy akcjonariuszy	911,4		635,2	58,3	92,3	125,6
- dochody właścicieli przedsiębiorstw prywatnych						
c) reinwestowane zyski	-933,4		-825,6	-34,7		-73,1
d) dochody przypisane posiadaczom polis ubez.	151,4					151,4
<b>6. Dochody pierwotne brutto</b>	<b>19 856,3</b>	<b>136,5</b>	<b>11 387,9</b>	<b>4 729,5</b>	<b>890,4</b>	<b>2 712,0</b>

(Specification: 1. Operating surplus gross, 2. Wages, salaries and other labour costs, 3. Employers' social contributions, 4. Taxes less subsidies on production and imports:

- taxes on products less subsidies on products, - other taxes less subsidies on production, 5. Property income, a) interest, b) payments like dividend: - payments to the employees out of profit, - distributed income of corporations, - dividend on the shares, - owners income, c) reinvested earnings on direct foreign investment, d) property income attributed to insurance policy holders,

6. Primary income, gross/GNI).

**Tabl. 80 RACHUNEK PODZIAŁU WΤÓRNEGO DOCHODÓW (C4) 2001 (w mln PLN w cenach bieżących)**

Secondary distribution of income account (C4) 2001 (in 10<sup>6</sup> PLN, at current prices)

**PRZYCHODY**

**RESOURCES**

TRANSAKCJE  Transactions & balancing items	OGÓŁEM SEKTOR INSTYTUCJI FINANSOWYCH I UBEZPIECZENIOWYCH  Total sector of financial corporations	PODSEKTOR SUB-SECTOR				
		NBP  Central Bank	pozostałych banków  Other monetary institutions	pozostałych instytucji pośrednictwa finansowego  Other financial intermediaries	pomocniczych instytucji pośrednictwa finansowego  Financial auxiliaries	instytucji ubezpieczeniowych  Insurance corporations
<b>1. Dochody pierwotne brutto</b>	19 856,3	136,5	11 387,9	4 729,5	890,4	2 712,0
<b>2. Podatki od dochodów i majątku</b>						
a) podatek dochodowy						
b) inne podatki						
- podatek od gospodarstw rolnych						
- podatki i opłaty płacone przez gosp.domowe						
- wpłaty NBP do budżetu						
<b>3. Składki na ubezpieczenia społeczne</b>						
- składki faktyczne na ubezpiecz. społ. płacone przez pracodawców						
- składki na ubezpiecz. społeczne płacone przez pracowników	0,0					
- składki na ubezpieczenia społ. płacone przez właścicieli firm i osoby wolnych zawodów	0,0					
- składki przypisane umownie na ubezpiecz. społeczne	0,0					
<b>4. Świadczenia społeczne inne niż transfery socjalne w naturze</b>						
- świadczenia z ubezpieczeń społecznych						
- świadczenia z pomocy społecznej pieniężne						
<b>5. Różne transfery bieżące</b>						
- transfery bieżące zagraniczne						
- opłaty administracyjne od gosp. domowych						
<b>6. Pozostałe transfery bieżące</b>						
- składki ubezpieczeniowe netto	10 810,8					10 810,8
- wypłacone odszkodowania	91,8		59,1	17,8	14,9	
- wpłaty ludności na rzecz instytucji niekomercyjnych						
- dotacje i darowizny na rzecz inst.niekomercyjnych						
- rozliczenia z bankami, przedsiębior. i gosp. domowymi	1 160,7	94,5	1 066,2			

(Specification: 1. Primary income, gross, 2. Current taxes on income, wealth, etc., a) taxes on income, b) other current taxes: - taxes on farm, - taxes on dues paid by households, - payments from profits of NBP to government, 3. Social contributions: - employers' actual social contributions, employees' social contributions - social contributions by self - and non employed persons, - imputed social contributions, 4. Social benefits other than social transfers in kind: - social security benefits in cash, - social assistance benefits in cash, 5. Other current transfers: - current transfers with the Rest of the World, - administrative dues from households, 6. Other current transfers: - net insurance premiums, - insurance claims, - transfers from households to non-profit institutions, - subsidies and donations to non-profit institutions, - operating with the banks, non-financial corporations and households).

**Tabl. 80 RACHUNEK PODZIAŁU WTÓRNEGO DOCHODÓW (C4) 2001 (w mln PLN w cenach bieżących)(dok.)**

Secondary distribution of income account (C4) 2001 (in 10<sup>6</sup> PLN, at current prices) (cont.)

ROZCHODY		USES				
TRANSAKCJE	OGÓŁEM SEKTOR INSTYTUCJI FINANSOWYCH I UBEZPIECZENIOWYCH	PODSEKTOR				
		Sub-Sector	SUB-SECTOR			
Transactions & balancing items	Total sector of financial corporations	NBP	pozostałych banków	pozostałych instytucji pośrednictwa finansowego	pomocniczych instytucji pośrednictwa finansowego	instytucji ubezpieczeniowych
		Central Bank	Other monetary institutions	Other financial intermediaries	Financial auxiliaries	Insurance corporations
<b>1. Dochody pierwotne brutto</b>						
<b>2. Podatki od dochodów i majątku</b>						
a) podatek dochodowy	2 866,2		1 629,2	243,4	275,3	718,3
b) inne podatki						
- podatek od gospodarstw rolnych						
- podatki i opłaty płacone przez gosp.domowe						
- wpłaty NBP do budżetu	3 356,8	3 356,8				
<b>3. Składki na ubezpieczenia społeczne</b>						
- składki faktyczne na ubezpiecz. społ. płacone przez pracodawców						
- składki na ubezpieczenia społ płacone przez pracowników						
- składki na ubezpieczenia społ. płacone przez właścicieli firm i osoby wolnych zawodów						
- składki przypisane umownie na ubezpiecz. społeczne						
<b>4. Świadczenia społeczne inne niż transfery socjalne w naturze</b>						
- świadczenia z ubezpieczeń społecznych						
- świadczenia z pomocy społecznej pieniężne						
<b>5. Różne transfery bieżące</b>						
- transfery bieżące zagraniczne						
- opłaty administracyjne od gosp. domowych						
<b>6. Pozostałe transfery bieżące</b>						
- składki ubezpieczeniowe netto	183,8	9,2	119,5	29,4	25,7	
- wypłacone odszkodowania	10 810,8					10 810,8
- wpłaty ludności na rzecz instytucji niekomercyjnych						
- dotacje i darowizny na rzecz inst.niekomercyjnych	153,1		53,6	21,4	16,9	61,2
- rozliczenia z bankami, przedsiębiorst. i gosp. domowymi						
<b>7. Dochody do dyspozycji brutto</b>	<b>14 548,9</b>	<b>-3 135,0</b>	<b>10 710,9</b>	<b>4 453,1</b>	<b>587,4</b>	<b>1 932,5</b>

(Specification: 1. Primary income, gross, 2. Current taxes on income, wealth, etc., a) taxes on income, b) other current taxes: - taxes on farm, - taxes on dues paid by households, - payments from profits of NBP to government, 3. Social contributions: - employers' actual social contributions, employees' social contributions - social contributions by self - and non employed persons, - imputed social contributions, 4. Social benefits other than social transfers in kind: - social security benefits in cash, - social assistance benefits in cash, 5. Other current transfers: - current transfers with the Rest of the World, - administrative dues from households, 6. Other current transfers: - net insurance premiums, - insurance claims, - transfers from households to non-profit institutions, - subsidies and donations to non-profit institutions, - operating with the banks, non-financial corporations and households, 7. Disposable income, gross)

**Tabl. 81 RACHUNEK WYKORZYSTANIA DOCHODÓW DO DYSPOZYCJI (C5) 2001 (w mln PLN w cenach bieżących)**

Use of disposable income account (C5) 2001 (in 10<sup>6</sup> PLN, at current prices)

**PRZYCHODY RESOURCES**

TRANSAKCJE  Transactions & balancing items	OGÓŁEM SEKTOR INSTYTUCJI FINANSOWYCH I UBEZPIECZENIOWYCH Total sector of financial corporations	PODSEKTOR SUB-SECTOR				
		NBP Central Bank	pozostałych banków Other monetary institutions	pozostałych instytucji pośrednictwa finansowego Other financial intermediaries	pomocniczych instytucji pośrednictwa finansowego Financial auxiliaries	instytucji ubezpieczeniowych Insurance corporations
1. Dochody do dyspozycji brutto	14 548,9	-3 135,0	10 710,9	4 453,1	587,4	1 932,5
2. Spożycie indywidualne ogólnospołeczne						
3. Korekta z tytułu zmiany udziałów netto gospodarstw domowych w rezerwach funduszy emerytalnych						

**ROZCHODY USES**

TRANSAKCJE  Transactions & balancing items	OGÓŁEM SEKTOR INSTYTUCJI FINANSOWYCH I UBEZPIECZENIOWYCH Total sector of financial corporations	PODSEKTOR SUB-SECTOR				
		NBP Central Bank	pozostałych banków Other monetary institutions	pozostałych instytucji pośrednictwa finansowego Other financial intermediaries	pomocniczych instytucji pośrednictwa finansowego Financial auxiliaries	instytucji ubezpieczeniowych Insurance corporations
1. Dochody do dyspozycji brutto						
2. Spożycie indywidualne ogólnospołeczne						
3. Korekta z tytułu zmiany udziałów netto gospodarstw domowych w rezerwach funduszy emerytalnych	1067,1					1067,1
4. Oszczędności brutto	13 481,8	-3 135,0	10 710,9	4 453,1	587,4	865,4

(Specification: 1. Disposable income, gross, 2. Final consumption expenditure: - individual consumption expenditure, - collective consumption expenditure, 3. Adjustment for the change in equity of households in pension funds reserves, 4. Saving, gross)

**Tabl. 82 RACHUNEK WYKORZYSTANIA SKORYGOWANYCH DOCHODÓW DO DYSPOZYCJI (C5A) 2001 (w mln PLN w cenach bieżących)**

Use of adjusted disposable income account (C5A) 2001 (in 10<sup>6</sup> PLN, at current prices)

**PRZYCHODY**

**RESOURCES**

TRANSAKCJE  Transactions & balancing items	OGÓŁEM SEKTOR INSTYTUCJI FINANSOWYCH I UBEZPIECZENIOWYCH  Total sector of financial corporations	PODSEKTOR SUB-SECTOR				
		NBP  Central Bank	pozostałych banków  Other monetary institutions	pozostałych instytucji pośrednictwa finansowego  Other financial intermediaries	pomocniczych instytucji pośrednictwa finansowego  Financial auxiliaries	instytucji ubezpieczeniowych  Insurance corporations
1. Dochody skorygowane do dyspozycji brutto	14 548,9	-3 135,0	10 710,9	4 453,1	587,4	1 932,5
2. Spożycie skorygowane *						
indywidualne						
ogólnospołeczne						
3. Korekta z tytułu zmiany udziałów netto gospodarstw domowych w rezerwach funduszy emerytalnych						

**ROZCHODY**

**USES**

TRANSAKCJE  Transactions & balancing items	OGÓŁEM SEKTOR INSTYTUCJI FINANSOWYCH I UBEZPIECZENIOWYCH  Total sector of financial corporations	PODSEKTOR SUB-SECTOR				
		NBP  Central Bank	pozostałych banków  Other monetary institutions	pozostałych instytucji pośrednictwa finansowego  Other financial intermediaries	pomocniczych instytucji pośrednictwa finansowego  Financial auxiliaries	instytucji ubezpieczeniowych  Insurance corporations
1. Dochody skorygowane do dyspozycji brutto						
2. Spożycie skorygowane *						
indywidualne						
ogólnospołeczne						
3. Korekta z tytułu zmiany udziałów netto gospodarstw domowych w rezerwach funduszy emerytalnych	1067,1					1067,1
4. Oszczędności brutto	13 481,8	-3 135,0	10 710,9	4 453,1	587,4	865,4

\* Skorygowane według sektorów / adjusted by institutional sectors

(Specification: 1. Disposable income, gross, 2. Final consumption expenditure; - individual, - collective, 3. Adjustment for the change in equity of households in pension funds reserves, 4. Saving gross).

**Tabl. 83 RACHUNEK KAPITAŁOWY (C6) 2001 (w mln PLN w cenach bieżących)**

Capital account (C6) 2001 (in 10<sup>6</sup> PLN, at current prices)

**PRZYCHODY**

**RESOURCES**

TRANSAKCJE	OGÓŁEM SEKTOR INSTYTUCJI FINANSOWYCH I UBEZPIECZENIOWYCH	PODSEKTOR SUB-SECTOR				
		NBP	pozostałych banków	pozostałych instytucji pośrednictwa finansowego	pomocniczych instytucji pośrednictwa finansowego	instytucji ubezpieczeniowych
Transactions & balancing items	Total sector of financial corporations	Central Bank	Other monetary institutions	Other financial intermediaries	Financial auxiliaries	Insurance corporations
1. Oszczędności brutto	13 481,8	-3 135,0	10 710,9	4 453,1	587,4	865,4
2. Saldo obrotów bieżących z zagranicą						
3. Transfery kapitałowe	63,0	2,6	37,6	5,4	6,0	11,4
4. Akumulacja						
- nakłady brutto na środki trwałe						
z tego:						
- rzeczowe środki trwałe						
- wartości niematerialne i prawne						
- przyrost rzeczowych środków obrotowych						

**ROZCHODY**

**USES**

TRANSAKCJE	OGÓŁEM SEKTOR INSTYTUCJI FINANSOWYCH I UBEZPIECZENIOWYCH	PODSEKTOR SUB-SECTOR				
		NBP	pozostałych banków	pozostałych instytucji pośrednictwa finansowego	pomocniczych instytucji pośrednictwa finansowego	instytucji ubezpieczeniowych
Transactions & balancing items	Total sector of financial corporations	Central Bank	Other monetary institutions	Other financial intermediaries	Financial auxiliaries	Insurance corporations
1. Oszczędności brutto						
2. Saldo obrotów bieżących z zagranicą						
3. Transfery kapitałowe						
4. Akumulacja	8 878,6	153,3	4 007,4	3 534,7	625,2	558,0
- nakłady brutto na środki trwałe	8 878,6	153,3	4 007,4	3 534,7	625,2	558,0
z tego						
- rzeczowe środki trwałe	7 731,4	95,6	3 311,9	3 359,1	569,6	395,2
- wartości niematerialne i prawne	1 147,2	57,7	695,5	175,6	55,6	162,8
- przyrost rzeczowych środków obrotowych						
5. Wierzytelności netto (+) lub zadłużenie netto (-)	4 666,2	-3 285,7	6 741,1	923,8	-31,8	318,8

(Specification: 1. Saving, gross, 2. Current external balance, 3. Capital transfers, 4. Gross capital formation: - gross fixed capital formation (of which: - tangible fixed assets, - intangible fixed assets), - changes in inventories, 5. Net lending (+) or net borrowing (-)).

**SEKTOR  
INSTYTUCJI RZĄDOWYCH I SAMORZĄDOWYCH  
WEDŁUG PODSEKTORÓW**



**Tabl. 84 RACHUNEK PRODUKCJI (C1) 2001 (w mln zł w cenach bieżących)**Production account (C1) 2001 (in 10<sup>6</sup> Polish zlotys, at current prices)**PRZYCHODY      RESOURCES**

TRANSAKCJE  Transactions & balancing items	OGÓŁEM SEKTOR INSTYTUCJI RZĄDOWYCH I SAMORZĄDOWYCH  Total sector of general government	PODSEKTOR    SUB-SECTORS		
		instytucji rządowych  central government	instytucji samorządowych  local government	funduszy ubezpieczeń społecznych  social security funds
<b>1. Produkcja globalna</b>	164 463,2	54 739,3	102 621,5	7 102,4
- produkcja nierynkowa	129 243,1	49 039,6	73 101,1	7 102,4
- produkcja rynkowa	35 220,1	5 699,7	29 520,4	
<b>2. Zużycie pośrednie</b>				
w tym:				
usługi bankowe mierzone pośrednio				
<b>3. Podatki od produktów minus dotacje do produktów</b>				
- z tego:				
- cła i inne opłaty importowe				
- VAT do zapłacenia				
- pozostałe podatki od produktów				
- dotacje do produktów				

(Specification: 1. Gross output: - non-market, - market, 2. Intermediate consumption, -of which: financial intermediation services indirectly measured, 3. Taxes on products less subsidies on products ( -custom duties & taxes on imports, -VAT, -other taxes on products, -subsidies on products).

**Tabl. 84 RACHUNEK PRODUKCJI (C1) 2001 (w mln zł w cenach bieżących)**Production account (C1) 2001 (in 10<sup>6</sup> Polish zlotys, at current prices)**ROZCHODY      USES**

TRANSAKCJE  Transactions & balancing items	OGÓŁEM SEKTOR INSTYTUCJI RZĄDOWYCH I SAMORZĄDOWYCH  Total sector of general government	PODSEKTOR    SUB-SECTORS		
		instytucji rządowych  central government	instytucji samorządowych  local government	funduszy ubezpieczeń społecznych  social security funds
<b>1. Produkcja globalna</b>				
- produkcja nierynkowa				
- produkcja rynkowa				
<b>2. Zużycie pośrednie</b>	49 464,2	16 093,9	31 475,1	1 895,2
w tym:				
usługi bankowe mierzone pośrednio				
<b>3. Podatki od produktów minus dotacje do produktów</b>				
- z tego:				
- cła i inne opłaty importowe				
- VAT do zapłacenia				
- pozostałe podatki od produktów				
- dotacje do produktów				
<b>4. Wartość dodana brutto</b>	<b>114 999,0</b>	<b>38 645,4</b>	<b>71 146,4</b>	<b>5 207,2</b>

(Specification: 1. Gross output: - non-market, market, 2. Intermediate consumption, -of which: financial intermediation services indirectly measured, 3. Taxes on products less subsidies on products ( -custom duties & taxes on imports, -VAT, -other taxes on products, - subsidies on products), 4. Gross value added).

**Tabl. 85 RACHUNEK TWORZENIA DOCHODÓW (C2) 2001 (w mln zł w cenach bieżących)**Generation of income account (C2) 2001 (in 10<sup>6</sup> Polish zlotys, at current prices)**PRZYCHODY****RESOURCES**

TRANSAKCJE  Transactions & balancing items	OGÓŁEM SEKTOR INSTYTUCJI RZĄDOWYCH I SAMORZĄDOWYCH Total sector of general government	PODSEKTOR SUB-SECTORS		
		instytucji rządowych central government	instytucji samorządowych local government	funduszy ubezpieczeń społecznych social security funds
<b>1. Wartość dodana brutto</b>	114 999,0	38 645,4	71 146,4	5 207,2
<b>2. Wynagrodzenia</b>				
<b>3. Składki na ubezpieczenia płacone przez pracodawców</b>				
- składki faktyczne na ubezp. społeczne				
- składki przypisane umownie na ubezp. społ.				
<b>4. Inne koszty związane z zatrudnieniem</b>				
<b>5. Podatki minus dotacje związane z produkcją i importem</b>				
- z tego:				
- podatki od produktów minus dotacje do produktów				
- z tego :				
- cła i inne opłaty importowe				
- podatki od towarów i usług (VAT)				
- pozostałe podatki od produktów				
- dotacje do produktów				
- podatki od producentów minus dotacje dla producentów				
- z tego :				
- podatki od producentów				
- dotacje dla producentów				

(Specification: 1. Value added, gross, 2. Wages and salaries, 3. Employers' social contributions: actual social contributions, imputed social contributions, 4. Other labour costs, 5. Taxes less subsidies on production and imports: - taxes on products less subsidies on products (custom duties & taxes on imports, VAT, other taxes on products, subsidies on products), - taxes less subsidies on production).

**Tabl. 85 RACHUNEK TWORZENIA DOCHODÓW (C2) 2001 (w mln zł w cenach bieżących)**Generation of income account (C2) 2001 (in 10<sup>6</sup> Polish zlotys, at current prices)**ROZCHODY****USES**

TRANSAKCJE  Transactions & balancing items	OGÓŁEM SEKTOR INSTYTUCJI RZĄDOWYCH I SAMORZĄDOWYCH  Total sector of general government	PODSEKTOR SUB-SECTORS		
		instytucji rządowych  central government	instytucji samorządowych  local government	funduszy ubezpieczeń społecznych  social security funds
<b>1. Wartość dodana brutto</b>				
<b>2. Wynagrodzenia</b>	70 176,7	22 507,8	45 546,7	2 122,2
<b>3. Składki na ubezpieczenia płacone przez pracodawców</b>				
- składki faktyczne na ubezpiecz. społeczne	17 186,8	4 685,3	9 677,5	2 824,0
- składki przypisane umownie na ubezpiecz. społ.	0,0	0,0	0,0	0,0
<b>4. Inne koszty związane z zatrudnieniem</b>	3 632,0	982,3	2 588,7	61,0
<b>5. Podatki minus dotacje związane z produkcją i importem</b>				
- z tego:				
- podatki od produktów minus dotacje do produktów				
- z tego :				
- cła i inne opłaty importowe				
- podatki od towarów i usług (VAT)				
- pozostałe podatki od produktów				
- dotacje do produktów				
- podatki od producentów minus dotacje dla producentów				
- z tego :				
- podatki od producentów				
- dotacje dla producentów				
<b>6. Nadwyżka operacyjna brutto</b>	<b>24 003,5</b>	<b>10 470,0</b>	<b>13 333,5</b>	<b>200,0</b>

(Specification: 1. Value added, gross, 2. Wages and salaries, 3. Employers' social contributions: actual social contributions, imputed social contributions, 4. Other labour costs, 5. Taxes less subsidies on production and imports: - taxes on products less subsidies on products (custom duties & taxes on imports, VAT, other taxes on products, subsidies on products), - taxes less subsidies on production). 6. Operating surplus, gross).

**Tabl. 86 RACHUNEK PODZIAŁU PIERWOTNEGO DOCHODÓW (C3) 2001 (w mln zł w cenach bieżących)**Allocation of primary income account (C3) 2001 (in 10<sup>6</sup> Polish zlotys, at current prices)**PRZYCHODY****RECOURCES**

TRANSAKCJE  Transactions & balancing items	OGÓŁEM SEKTOR INSTYTUCJI RZĄDOWYCH I SAMORZĄDOWYCH  Total sector of general government	PODSEKTOR SUB-SECTOR		
		instytucji rządowych  central government	instytucji samorządowych  local government	funduszy ubezpieczeń społecznych  social security funds
<b>1. Nadwyżka operacyjna brutto</b>	24 003,5	10 470,0	13 333,5	200,0
<b>2. Wynagrodzenia i inne koszty związane z zatrudnieniem</b>				
<b>3. Składki na ubezpieczenia społeczne płacone przez pracodawców</b>				
<b>4. Podatki minus dotacje związane z produkcją i importem</b>	104 463,6	93 401,0	11 062,6	
- z tego:				
- podatki od produktów minus dotacje do produktów	93 401,0	93 401,0		
- podatki od producentów minus dotacje dla producentów	11 062,6		11 062,6	
<b>5. Dochody z tytułu własności</b>				
a) odsetki:	4 452,8	2 582,6	1 607,5	262,7
b) transfery typu dywidendy				
- wypłaty z zysku				
- dywidendy z funduszu założycielskiego	340,0	293,3	46,7	
- dywidendy akcjonariuszy	270,4	257,7	12,7	
- dochody właścicieli przedsiębiorstw prywatnych				
c) reinwestowane zyski				
d) dochody przypisane posiadaczom polis ubezp.				

(Specification: 1. Operating surplus gross, 2. Wages, salaries and other labour costs, 3. Employers' social contributions, 4. Taxes less subsidies on production and imports: - taxes on products less subsidies on products, - other taxes less subsidies on production, 5. Property income, a) interest, b) payments like dividend: - payments to employees out of profit, - distributed income of corporations, - dividend on the shares, - owners income, c) reinvested earnings on direct foreign investment, d) income attributed to insurance policy holders).

**Tabl. 86 RACHUNEK PODZIAŁU PIERWOTNEGO DOCHODÓW (C3) 2001 (w mln zł w cenach bieżących)**Allocation of primary income account (C3) 2001 (in 10<sup>6</sup> Polish zlotys, at current prices)**ROZCHODY****USES**

TRANSAKCJE  Transactions & balancing items	OGÓŁEM SEKTOR INSTYTUCJI RZĄDOWYCH I SAMORZĄDOWYCH Total sector of general government	PODSEKTOR SUB-SECTORS		
		instytucji rządowych central government	instytucji samorządowych local government	funduszy ubezpieczeń społecznych social security funds
<b>1. Nadwyżka operacyjna brutto</b>				
<b>2. Wynagrodzenia i inne koszty związane z zatrudnieniem</b>				
<b>3. Składki na ubezpieczenia społeczne płacone przez pracodawców</b>				
<b>4. Podatki minus dotacje związane z produkcją i importem</b>				
- z tego:				
- podatki od produktów minus dotacje do produktów				
- podatki od producentów minus dotacje dla producentów				
<b>5. Dochody z tytułu własności</b>				
a) odsetki:	24 096,0	19 831,0	1 975,9	2 289,1
b) transfery typu dywidendy				
- wypłaty z zysku				
- dywidendy z funduszu założycielskiego				
- dywidendy akcjonariuszy	519,2	494,8	24,4	
- dochody właścicieli przedsiębiorstw prywatnych				
c) reinwestowane zyski				
d) dochody przypisane posiadaczom polis ubezp.				
<b>6. Dochody pierwotne brutto</b>	<b>108 915,1</b>	<b>86 678,8</b>	<b>24 062,7</b>	<b>-1 826,4</b>

(Specification: 1. Operating surplus gross, 2. Wages, salaries and other labour costs, 3. Employers' social contributions, 4. Taxes less subsidies on production and imports: - taxes on products less subsidies on products, - other taxes less subsidies on production, 5. Property income, a) interest, b) payments like dividend: - payments to employees out of profit, - distributed income of corporations, - dividend on the shares, - owners income, c) reinvested earnings on direct foreign investment, d) income attributed to insurance policy holders, 6. Primary income, gross).

**Tabl. 87 RACHUNEK PODZIAŁU WΤÓRNEGO DOCHODÓW (C4) 2001 (w mln zł w cenach bieżących)**

Secondary distribution of income account (C4) 2001 (in 10<sup>6</sup> Polish zlotys, at current prices)

**PRZYCHODY**

**RESOURCES**

TRANSAKCJE  Transactions & balancing items	OGÓŁEM SEKTOR INSTYTUCJI RZĄDOWYCH I SAMORZĄDOWYCH  Total sector of general government	PODSEKTOR SUB-SECTORS		
		instytucji rządowych  central government	instytucji samorządowych  local government	funduszy ubezpieczeń społecznych  social security funds
<b>1. Dochody pierwotne brutto</b>	108 915,1	86 678,8	24 062,7	-1 826,4
<b>2. Podatki od dochodów i majątku</b>				
a) podatek dochodowy	45 563,6	35 539,6	10 024,0	
b) inne podatki				
- podatek od gospodarstw rolnych	511,1		511,1	
- podatki i opłaty płacone przez gosp.domowe	1 824,0		1 824,0	
- wpłaty NBP do budżetu	3 356,8	3 356,8		
<b>3. Składki na ubezpieczenia społeczne</b>				
- składki faktyczne na ubezpiecz. społ. płacone przez pracodawców	49 084,3			49 084,3
- składki na ubezpiecz. społ. płacone przez pracowników	55 694,9			55 694,9
- składki faktyczne na ubezpiecz. społ. płacone przez właścicieli firm i osoby wolnych zawodów	13 643,2			13 643,2
- składki przypisane umownie na ubezpiecz. społ.	0,0			0,0
<b>4. Świadczenia społeczne inne niż transfery socjalne w naturze</b>				
- świadczenia z ubezpieczeń społecznych				
- świadczenia z pomocy społecznej pieniężne				
<b>5. Inne transfery bieżące</b>				
- transfery bieżące zagraniczne	1 637,6	1 637,6		
- składki ubezpieczeniowe netto				
- wypłacone odszkodowania	58,1		58,1	
-dotacje celowe na finansowanie zadań bieżących	43 231,7		43 231,7	
- dotacje do funduszy ubezpieczeń społecznych	38 667,6			38 667,6
- wpłaty na działalność ZOZ	26 415,4		26 415,4	

**Tabl. 87 RACHUNEK PODZIAŁU WTÓRNEGO DOCHODÓW (C4) 2001 (w mln zł w cenach bieżących) (cd)**

Secondary distribution of income account (C4) 2001 (in 10<sup>6</sup> Polish zlotys, at current prices)

**PRZYCHODY**

**RESOURCES**

TRANSAKCJE	OGÓŁEM SEKTOR INSTYTUCJI RZĄDOWYCH I SAMORZĄDOWYCH	PODSEKTOR SUB-SECTORS		
		instytucji rządowych	instytucji samorządowych	funduszy ubezpieczeń społecznych
Transactions & balancing items	Total sector of general government	central government	local government	social security funds
- pozostałe bieżące transfery wewnątrz sektora instyt.rządowych i samorządowych	4 979,2	4 979,2		
<b>6. Różne transfery bieżące</b>				
- dotacje i darowizny na rzecz inst. niekomercyjnych				
- opłaty admin. od gosp.domowych	317,3		317,3	
- rozliczenia z bankami, przeds., gosp. domowymi				

(Specification: 1. Primary income, gross, 2. Current taxes on income, wealth, etc., a) taxes on income, b) other current taxes: - taxes on farm, - taxes on dues paid by households, - payments from profits of NBP to government, 3. Social contributions: - employers' actual social contributions, - employees' social contributions, - social contributions by self - and non-employed persons, - imputed social contributions, 4. Social benefits other than social transfers in kind: - social security benefits, - social assistance benefits, 5. Other current transfers: - current transfers with the Rest of the World, - net non-life insurance premiums, - non-life insurance claims, - payments to state appropriated funds, - payments to social security funds, - payments on activity of the health unities, - other current transfers within the government sector, 6. Miscellaneous current transfers: - subsidies and donations to non-profit institutions, - administrative dues from households, - operating with the banks, non-financial corporations and households)



**Tabl. 87 RACHUNEK PODZIAŁU WTÓRNEGO DOCHODÓW (C4) 2001 (w mln zł w cenach bieżących)**

Secondary distribution of income account (C4) 2001 (in 10<sup>6</sup> Polish zlotys, at current prices) (cont.)

**ROZCHODY**

**USES**

TRANSAKCJE  Transactions & balancing items	OGÓŁEM SEKTOR INSTYTUCJI RZĄDOWYCH I SAMORZĄDOWYCH  Total sector of general government	PODSEKTOR SUB-SECTORS		
		instytucji rządowych  central government	instytucji samorządowych  local government	funduszy ubezpieczeń społecznych  social security funds
<b>1. Dochody pierwotne brutto</b>				
<b>2. Podatki od dochodów i majątku</b>				
a) podatek dochodowy				
b) inne podatki				
- podatek od gospodarstw rolnych				
- podatki i opłaty płacone przez gosp.domowe				
- wpłaty NBP do budżetu				
<b>3. Składki na ubezpieczenia społeczne</b>				
- składki faktyczne na ubezpiecz. społ. płacone przez pracodawców				
- składki na ubezpiecz. społ. płacone przez pracowników				
- składki faktyczne na ubezpiecz. społ. płacone przez właścicieli firm i osoby wolnych zawodów				
- składki przypisane umownie na ubezpiecz. społ.				
<b>4. Świadczenia społeczne inne niż transfery socjalne w naturze</b>				
- świadczenia z ubezpieczeń społecznych	111 010,0			111 010,0
- świadczenia z pomocy społecznej pieniężne	20 316,3	6 247,3	14 069,0	
<b>5. Inne transfery bieżące</b>				
- transfery bieżące zagraniczne	507,6	507,6		
- składki ubezpieczeniowe netto	75,7	46,3	29,4	
- wypłacone odszkodowania				
- dotacje celowe na finansowanie zadań bieżących	43 231,7	43 231,7		
- dotacje do funduszy ubezpiecz. społecznych	38 667,6	38 667,6		
- wpłaty na działalność ZOZ	26 415,4			26 415,4

**Tabl. 87 RACHUNEK PODZIAŁU WTÓRNEGO DOCHODÓW (C4) 2001 (w mln zł w cenach bieżących) (cd)**Secondary distribution of income account (C4) 2001 (in 10<sup>6</sup> Polish zlotys, at current prices) (cont.)**ROZCHODY****USES**

TRANSAKCJE	OGÓŁEM SEKTOR INSTYTUCJI RZĄDOWYCH I SAMORZĄDOWYCH	PODSEKTOR SUB-SECTORS		
		instytucji rządowych	instytucji samorządowych	funduszy ubezpieczeń społecznych
Transactions & balancing items	Total sector of general government	central government	local government	social security funds
- pozostałe bieżące transfery wewnątrz sektora instyt. rządowych i samorząd.	4 979,2		4 979,2	
<b>6. Różne transfery bieżące</b>				
- dotacje i darowizny na rzecz inst. niekomercyjnych	1 071,5	1 071,5		
- opłaty admin. od gosp.domowych				
- rozliczenia z bankami, przeds. gosp. domowymi	4 503,7	4 503,6	0,1	
<b>7. Dochody do dyspozycji brutto</b>	<b>143 121,2</b>	<b>37 916,4</b>	<b>87 366,6</b>	<b>17 838,2</b>

(Specification: 1. Primary income, gross, 2. Current taxes on income, wealth, etc., a) taxes on income, b) other current taxes: - taxes on farm, - taxes on dues paid by households, - payments from profits of NBP to government, 3. Social contributions: - employers' actual social contributions, - employees' social contributions, - social contributions by self - and non-employed persons, - imputed social contributions, 4. Social benefits other than social transfers in kind: - social security benefits, - social assistance benefits, 5. Other current transfers: - current transfers with the Rest of the World, - net non-life insurance premiums, - non-life insurance claims, - payments to state appropriated funds, - payments to social security funds, - payments on activity of the health unities, - other current transfers within the government sector, 6. Miscellaneous current transfers: - subsidies and donations to non-profit institutions, - administrative dues from households, - operating with the banks, non-financial corporations and households, 7. Disposable income, gross).

**Tabl. 88 RACHUNEK WYKORZYSTANIA DOCHODÓW DO DYSPOZYCJI (C5) 2001 (w mln zł w cenach bieżących)**Use of disposable income account (C5) 2001 (in 10<sup>6</sup> Polish zlotys, at current prices)**PRZYCHODY****RESOURCES**

TRANSAKCJE  Transactions & balancing items	OGÓŁEM SEKTOR INSTYTUCJI RZĄDOWYCH I SAMORZĄDOWYCH Total sector of general government	PODSEKTOR SUB-SECTORS		
		instytucji rządowych  central government	instytucji samorządowych  local government	funduszy ubezpieczeń społecznych  social security funds
<b>1. Dochody do dyspozycji brutto</b>	143 121,2	37 916,4	87 366,6	17 838,2
<b>2. Spożycie</b>				
indywidualne				
ogólnospołeczne				

**ROZCHODY****USES**

TRANSAKCJE  Transactions & balancing items	OGÓŁEM SEKTOR INSTYTUCJI RZĄDOWYCH I SAMORZĄDOWYCH Total sector of general government	PODSEKTOR SUB-SECTORS		
		instytucji rządowych  central government	instytucji samorządowych  local government	funduszy ubezpieczeń społecznych  social security funds
<b>1. Dochody do dyspozycji brutto</b>				
<b>2. Spożycie</b>	137 126,1	53 534,7	76 489,0	7 102,4
indywidualne	64 817,8	24 984,3	32 731,1	7 102,4
ogólnospołeczne	72 308,3	28 550,4	43 757,9	
<b>4. Oszczędności brutto</b>	<b>5 995,1</b>	<b>-15 618,3</b>	<b>10 877,6</b>	<b>10 735,8</b>

(Specification: 1. Disposable income, gross, 2. Final consumption expenditure, - individual, - collective, 4. Saving, gross).

**Tabl. 89 RACHUNEK WYKORZYSTANIA SKORYGOWANYCH DOCHODÓW DO DYSPOZYCJI (C5A) 2001**  
**(w mln zł w cenach bieżących)**

Use of adjusted disposable income account (C5A) 2001 (in 10<sup>6</sup> Polish zlotys, at current prices)

**PRZYCHODY**

**RESOURCES**

TRANSAKCJE  Transactions & balancing items	OGÓŁEM SEKTOR INSTYTUCJI RZĄDOWYCH I SAMORZĄDOWYCH Total sector of general government	PODSEKTOR SUB-SECTORS		
		instytucji rządowych  central government	instytucji samorządowych  local government	funduszy ubezpieczeń społecznych  social security funds
1. Dochody skorygowane do dyspozycji brutto	78 303,4	12 932,1	54 635,5	10 735,8
2. Spożycie skorygowane*				
indywidualne				
ogólnospołeczne				

**ROZCHODY**

**USES**

TRANSAKCJE  Transactions & balancing items	OGÓŁEM SEKTOR INSTYTUCJI RZĄDOWYCH I SAMORZĄDOWYCH Total sector of general government	PODSEKTOR SUB-SECTORS		
		instytucji rządowych  central government	instytucji samorządowych  local government	funduszy ubezpieczeń społecznych  social security funds
1. Dochody skorygowane do dyspozycji brutto				
2. Spożycie skorygowane*	72 308,3	28 550,4	43 757,9	
indywidualne				
ogólnospołeczne	72 308,3	28 550,4	43 757,9	
4. Oszczędności brutto	5 995,1	-15 618,3	10 877,6	10 735,8

\* Skorygowane według sektorów / adjusted by institutional sectors

(Specification: 1. Adjusted disposable income, gross, 2. Actual final consumption expenditure, - individual, - actual, 3. Adjustment for the change in equity of households in pension funds reserves, of households in pension funds reserves, 4. Saving, gross).

**Tabl. 90 RACHUNEK KAPITAŁOWY (C6) 2001 (w mln zł w cenach bieżących)**

 Capital account (C6) 2001 (in 10<sup>6</sup> Polish zlotys, at current prices)

**PRZYCHODY**
**RESOURCES**

TRANSAKCJE  Transactions & balancing items	OGÓŁEM SEKTOR INSTYTUCJI RZĄDOWYCH I SAMORZĄDOWYCH  Total sector of general government	PODSEKTOR SUB-SECTORS		
		instytucji rządowych  central government	instytucji samorządowych  local government	funduszy ubezpieczeń społecznych  social security funds
<b>1. Oszczędności brutto</b>	5 995,1	-15 618,3	10 877,6	10 735,8
<b>2. Saldo obrotów bieżących z zagranicą</b>				
<b>3. Transfery kapitałowe</b>				
- dotacje celowe na finansowanie zadań inwestycyjnych instytucji samorządowych	3 048,2		3 048,2	
- inne transfery kapitałowe	-10 319,4	-8 834,3	46,9	-1 532,0
<b>4. Akumulacja</b>				
- nakłady brutto na środki trwałe				
z tego:				
- rzeczowe środki trwałe				
- wartości niematerialne i prawne				
- przyrost rzeczowych środków obrotowych				

**ROZCHODY**
**USES**

TRANSAKCJE  Transactions & balancing items	OGÓŁEM SEKTOR INSTYTUCJI RZĄDOWYCH I SAMORZĄDOWYCH  Total sector of general government	PODSEKTOR SUB-SECTORS		
		instytucji rządowych  central government	instytucji samorządowych  local government	funduszy ubezpieczeń społecznych  social security funds
<b>1. Oszczędności brutto</b>				
<b>2. Saldo obrotów bieżących z zagranicą</b>				
<b>3. Transfery kapitałowe</b>				
- dotacje celowe na finansowanie zadań inwestycyjnych instytucji samorządowych	3 048,2	3 048,2		
- inne transfery kapitałowe	409,6	409,6		
<b>4. Akumulacja</b>	26 454,5	7 677,9	18 358,2	418,4
- nakłady brutto na rzeczowe środki trwałe	26 454,5	7 677,9	18 358,2	418,4
- rzeczowe środki trwałe	26 176,0	7 513,9	18 262,6	399,5
- wartości niematerialne i prawne	278,5	164,0	95,6	18,9
- przyrost rzeczowych środków obrotowych				
<b>5. Wierzytelności netto (+) lub zadłużenie netto (-)</b>	<b>-31 188,4</b>	<b>-35 588,3</b>	<b>-4 385,5</b>	<b>8 785,4</b>

(Specification: 1. Saving, gross, 2. Current external balance, 3. Capital transfers: - purposeful subsidies on financing municipal investments, - other capital transfers, 4. Gross capital formation: - gross fixed capital formation (of which: - tangible fixed assets, - intangible fixed assets), - changes in inventories, 6. Net lending (+) or net borrowing (-)).

**SEKTOR  
GOSPODARSTW DOMOWYCH  
WEDŁUG PODSEKTORÓW**

**Tabl.91 RACHUNEK PRODUKCJI (C1) 2001 (w mln PLN w cenach bieżących)**Production account (C1) 2001 (in 10<sup>6</sup> PLN, at current prices)**PRZYCHODY      RESOURCES**

TRANSAKCJE  Transactions & balancing items	OGÓŁEM SEKTOR GOSPODARSTW DOMOWYCH  Total sector of households	PODSEKTOR		SUB-SECTOR			
		pracodawców i pracujących na własny rachunek of employers and own-account workers		osób fizycznych of natural persons			
		w gospo- darstwach indywidualnych w rolnictwie  in private farms in agriculture	poza gospo- darstwami indywidualnymi w rolnictwie  outside private farms in agriculture	pracujących najemnie  employees	otrzymujących emeryturę i rentę  recipients of retirements and pensions	utrzymujących się z niezarobkowych źródeł dochodów  recipients of non- earned income sources	pozostałych  other persons
<b>1. Produkcja globalna</b>	371 522,7	35 954,4	253 376,3	49 930,4	27 342,2	4 518,9	400,5
<b>2. Zużycie pośrednie</b>							
w tym:							
usługi bankowe mierzone pośrednio							
<b>3. Podatki od produktów minus dotacje do produktów</b>							
- z tego:							
- cła i inne opłaty importowe							
- VAT do zapłażenia							
- pozostałe podatki od produktów							
- dotacje do produktów							

(Specification: 1. Gross output, 2. Intermediate consumption, - of which: financial intermediation services indirectly measured, 3. Taxes on products less subsidies on products (- custom duties & taxes on imports, - VAT, - other taxes on products, - subsidies on products)).

**Tabl.91 RACHUNEK PRODUKCJI (C1) 2001 (w mln PLN w cenach bieżących)(dok.)**Production account (C1) 2001 (in 10<sup>6</sup> PLN, at current prices)(cont.)**ROZCHODY      USES**

TRANSAKCJE  Transactions & balancing items	OGÓŁEM SEKTOR GOSPODARSTW DOMOWYCH  Total sector of households	PODSEKTOR		SUB-SECTOR			
		pracodawców i pracujących na własny rachunek of employers and own-account workers		osób fizycznych of natural persons			
		w gospo- darstwach indywidualnych w rolnictwie  in private farms in agriculture	poza gospo- darstwami indywidualnymi w rolnictwie  outside private farms in agriculture	pracujących najemnie  employees	otrzymujących emeryturę i rentę  recipients of retirements and pensions	utrzymujących się z niezarobkowych źródeł dochodów  recipients of non- earned income sources	pozostałych  other persons
<b>1. Produkcja globalna</b>							
<b>2. Zużycie pośrednie</b>	146 920,5	22 227,1	89 011,1	20 361,8	13 072,4	2 095,6	152,5
w tym:							
usługi bankowe mierzone pośrednio							
<b>3. Podatki od produktów minus dotacje do produktów</b>							
- z tego:							
- cła i inne opłaty importowe							
- VAT do zapłacenia							
- pozostałe podatki od produktów							
- dotacje do produktów							
<b>4. Wartość dodana brutto</b>	<b>224 602,2</b>	<b>13 727,3</b>	<b>164 365,2</b>	<b>29 568,6</b>	<b>14 269,8</b>	<b>2 423,3</b>	<b>248,0</b>

(Specification: 1. Gross output, 2. Intermediate consumption, - of which: financial intermediation services indirectly measured, 3. Taxes on products less subsidies on products (- custom duties & taxes on imports, - VAT, - other taxes on products, - subsidies on products), 4. Value added, gross).



**Tabl.92 RACHUNEK TWORZENIA DOCHODÓW (C2) 2001 (w mln PLN w cenach bieżących)**

Generation of income account (C2) 2001 (in 10<sup>6</sup> PLN, at current prices)

**PRZYCHODY      RESOURCES**

TRANSAKCJE  Transactions & balancing items	OGÓŁEM SEKTOR GOSPODARSTW DOMOWYCH  Total sector of households	PODSEKTOR		SUB-SECTOR			
		pracodawców i pracujących na własny rachunek of employers and own-account workers		osób fizycznych of natural persons			
		w gospo- darstwach indywidualnych w rolnictwie  in private farms in agriculture	poza gospo- darstwami indywidualnymi w rolnictwie  outside private farms in agriculture	pracujących najemnie  employees	otrzymujących emeryturę i rentę  recipients of retirements and pensions	utrzymujących się z niezarobkowych źródeł dochodów  recipients of non- earned income sources	pozostałych  other persons
1. Wartość dodana brutto	224 602,2	13 727,3	164 365,2	29 568,6	14 269,8	2 423,3	248,0
2. Wynagrodzenia							
3. Składki na ubezpieczenia społeczne płacone przez pracodawców							
4. Inne koszty związane z zatrudnieniem							
5. Podatki minus dotacje związane z produkcją i importem							
- z tego:							
- podatki od produktów minus dotacje do produktów							
- z tego :							
- cła i inne opłaty importowe							
- podatki od towarów i usług (VAT)							
- pozostałe podatki od produktów							
- dotacje do produktów							
- podatki od producentów minus dotacje dla producentów							
- z tego:							
- podatki od producentów							
- dotacje dla producentów							

(Specification: 1. Value added, gross, 2. Wages and salaries, 3. Employers' social contributions, 4. Other labour costs, 5. Taxes less subsidies on production and imports:  
- taxes on products less subsidies on products (custom duties and taxes on imports, VAT, other taxes on products, subsidies on products), - other taxes less subsidies on production)

**Tabl.92 RACHUNEK TWORZENIA DOCHODÓW (C2) 2001 (w mln PLN w cenach bieżących)(dok.)**

Generation of income account (C2) 2001 (in 10<sup>6</sup> PLN, at current prices) (cont.)

**ROZCHODY**

**USES**

TRANSAKCJE  Transactions & balancing items	OGÓŁEM SEKTOR GOSPODARSTW DOMOWYCH  Total sector of households	PODSEKTOR		SUB-SECTOR			
		pracodawców i pracujących na własny rachunek of employers and own-account workers		osób fizycznych of natural persons			
		w gospo- darstwach indywidualnych w rolnictwie  in private farms in agriculture	poza gospo- darstwami indywidualnymi w rolnictwie  outside private farms in agriculture	pracujących najemnie  employees	otrzymujących emeryturę i rentę  recipients of retirements and pensions	utrzymujących się z niezarobkowych źródeł dochodów  recipients of non- earned income sources	pozostałych  other persons
<b>1. Wartość dodana brutto</b>							
<b>2. Wynagrodzenia</b>	19 333,3	839,8	14 546,6	2 571,8	1 158,7	196,3	20,1
<b>3. Składki na ubezpieczenia społeczne płacone przez pracodawców</b>	2 462,2	97,9	1 810,4	381,5	145,2	24,6	2,6
<b>4. Inne koszty związane z zatrudnieniem</b>	264,5	2,8	211,0	34,7	13,5	2,3	0,2
<b>5. Podatki minus dotacje związane z produkcją i importem</b>							
- z tego:							
- podatki od produktów minus dotacje do produktów							
- z tego :							
- cła i inne opłaty importowe							
- podatki od towarów i usług (VAT)							
- pozostałe podatki od produktów							
- dotacje do produktów							
- podatki od producentów minus dotacje dla producentów	2 013,8						
- z tego:							
- podatki od producentów	2 013,8	366,6	1 135,8	282,4	195,8	31,1	2,1
- dotacje dla producentów							
<b>6. Nadwyżka operacyjna brutto/ dochód mieszany</b>	<b>200 528,4</b>	<b>12 420,2</b>	<b>146 661,4</b>	<b>26 298,2</b>	<b>12 756,6</b>	<b>2 169,0</b>	<b>223,0</b>

(Specification: 1. Value added, gross, 2. Wages and salaries, 3. Employers' social contributions, 4. Other labour costs, 5. Taxes less subsidies on production and imports:

- taxes on products less subsidies on products (custom duties and taxes on imports, VAT, other taxes on products, subsidies on products), - other taxes less subsidies on production,

6. Operating surplus, gross/mixed income).

**Tabl.93 RACHUNEK PODZIAŁU PIERWOTNEGO DOCHODÓW (C3) 2001 (w mln PLN w cenach bieżących)**

 Allocation of primary income account (C3) 2001 (in 10<sup>6</sup> PLN, at current prices)

**PRZYCHODY      RESOURCES**

TRANSAKCJE  Transactions & balancing items	OGÓŁEM SEKTOR GOSPODARSTW DOMOWYCH  Total sector of households	PODSEKTOR		SUB-SECTOR			
		pracodawców i pracujących na własny rachunek of employers and own-account workers		osób fizycznych of natural persons			
		w gospo- darstwach indywidualnych w rolnictwie  in private farms in agriculture	poza gospo- darstwami indywidualnymi w rolnictwie  outside private farms in agriculture	pracujących najemnie  employees	otrzymujących emeryturę i rentę  recipients of retirements and pensions	utrzymujących się z niezarobkowych źródeł dochodów  recipients of non- earned income sources	pozostałych  other persons
<b>1. Nadwyżka operacyjna brutto/dochód mieszany</b>	200 528,4	12 420,2	146 661,4	26 298,2	12 756,6	2 169,0	223,0
<b>2. Wynagrodzenia i inne koszty związane z zatrudnieniem</b>	276 350,1	9 288,8	8 586,5	229 069,2	24 942,9	4 224,2	238,5
<b>3. Składki na ubezpieczenia społeczne płacone przez pracodawców</b>	49 084,3	1 641,2	1 532,8	40 701,0	4 410,5	754,1	44,7
<b>4. Podatki minus dotacje związane z produkcją i importem</b>							
- z tego:							
- podatki od produktów minus dotacje do produktów							
- podatki od producentów minus dotacje dla producentów							
<b>5. Dochody z tytułu własności</b>							
a) odsetki:	20 930,3	911,3	635,7	10 716,9	7 575,9	1 068,8	21,7
b) transfery typu dywidendy							
- wypłaty z zysku	872,7	29,1	27,1	724,3	78,8	13,4	
- dywidendy z funduszu założycielskiego							
- dywidendy akcjonariuszy	399,5	15,3	29,8	215,8	121,0	17,3	0,3
- dochody właścicieli przedsiębiorstw prywatnych	32 111,9	334,0	25 638,1	4 213,1	1 640,9	285,8	
c) reinwestowane zyski							
d) dochody przypisane posiadaczom polis ubezpiec.	151,4	4,4	26,6	105,6	12,6	2,1	0,1

(Specification: 1. Operating surplus gross/mixed income, 2. Wages, salaries and other labour costs, 3. Employers' social contributions, 4. Taxes less subsidies on production and imports: - taxes on products less subsidies on products, - other taxes less subsidies on production, 5. Property income, a) interest: - paid, - received, b) income attributed to insurance policy holders, c) payments like dividend: - payments to employees out of profit, - distributed income of corporations, - dividend on the shares, - owners income).

**Tabl.93 RACHUNEK PODZIAŁU PIERWOTNEGO DOCHODÓW (C3) 2001 (w mln PLN w cenach bieżących)(dok.)**

Allocation of primary income account (C3) 2001 (in 10<sup>6</sup> PLN, at current prices) (cont.)

**ROZCHODY**

**USES**

TRANSAKCJE  Transactions & balancing items	OGÓŁEM SEKTOR GOSPODARSTW DOMOWYCH  Total sector of households	PODSEKTOR		SUB-SECTOR			
		pracodawców i pracujących na własny rachunek of employers and own-account workers		osób fizycznych of natural persons			
		w gospo- darstwach indywidualnych w rolnictwie  in private farms in agriculture	poza gospo- darstwami indywidualnymi w rolnictwie  outside private farms in agriculture	pracujących najemnie  employees	otrzymujących emeryturę i rentę  recipients of retirements and pensions	utrzymujących się z niezarobkowych źródeł dochodów  recipients of non- earned income sources	pozostałych  other persons
<b>1. Nadwyżka operacyjna brutto/dochód mieszany</b>							
<b>2. Wynagrodzenia i inne koszty związane z zatrudnieniem</b>							
<b>3. Składki na ubezpieczenia społeczne płacone przez pracodawców</b>							
<b>4. Podatki minus dotacje związane z produkcją i importem</b>							
- z tego:							
- podatki od produktów minus dotacje do produktów							
- podatki od producentów minus dotacje dla producentów							
<b>5. Dochody z tytułu własności</b>							
a) odsetki:	14 632,4	1 606,5	781,8	6 674,1	4 864,5	690,3	15,2
b) transfery typu dywidendy							
- wypłaty z zysku							
- dywidendy z funduszu założycielskiego							
- dywidendy akcjonariuszy							
- dochody właścicieli przedsiębiorstw prywatnych							
c) reinwestowane zyski							
d) dochody przypisane posiadaczom polis ubez.							
<b>6. Dochody pierwotne brutto</b>	<b>565 796,2</b>	<b>23 037,8</b>	<b>182 356,2</b>	<b>305 370,0</b>	<b>46 674,7</b>	<b>7 844,4</b>	<b>513,1</b>

(Specification: 1. Operating surplus gross/mixed income, 2. Wages, salaries and other labour costs, 3. Employers' social contributions, 4. Taxes less subsidies on production and imports: - taxes on products less subsidies on products, - other taxes less subsidies on production, 5. Property income, a) interest: - paid, - received, b) income attributed to insurance policy holders, c) payments like dividend: - payments to employees out of profit, - distributed income of corporations, - dividend on the shares, - owners income, 6. Primary income, gross).

**Tabl.94 RACHUNEK PODZIAŁU WTÓRNEGO DOCHODÓW (C4) 2001 (w mln PLN w cenach bieżących)**

Secondary distribution of income account (C4) 2001 (in 10<sup>6</sup> PLN, at current prices)

**PRZYCHODY**

**RESOURCES**

TRANSAKCJE  Transactions & balancing items	OGÓŁEM SEKTOR GOSPODARSTW DOMOWYCH  Total sector of households	PODSEKTOR		SUB-SECTOR			
		pracodawców i pracujących na własny rachunek of employers and own-account workers		osób fizycznych of natural persons			
		w gospo- darstwach indywidualnych w rolnictwie  in private farms in agriculture	poza gospo- darstwami indywidualnymi w rolnictwie  outside private farms in agriculture	pracujących najemnie  employees	otrzymujących emeryturę i rentę  recipients of retirements and pensions	utrzymujących się z niezarobkowych źródeł dochodów  recipients of non- earned income sources	pozostałych  other persons
<b>1. Dochody pierwotne brutto</b>	565 796,2	23 037,8	182 356,2	305 370,0	46 674,7	7 844,4	513,1
<b>2. Podatki od dochodów i majątku</b>							
a) podatek dochodowy							
b) inne podatki							
- podatek od gospodarstw rolnych							
- podatki i opłaty płacone przez gosp.domowe							
- wpłaty NBP do budżetu							
<b>3. Składki na ubezpieczenia społeczne</b>							
- składki faktyczne na ubezp. społeczne							
płacone przez pracodawców							
- składki na ubezp.społ. płacone przez pracowników							
- składki na ubezp.społ. płacone przez właścicieli							
firm i osoby wolnych zawodów							
<b>4. Świadczenia społeczne inne niż transfery socjalne w naturze</b>							
- świadczenia z ubezpieczeń społecznych	111 010,0	5 734,2	2 614,0	23 386,5	69 311,0	8 773,7	1 190,6
- świadczenia z pomocy społecznej pieniężne	20 316,3	990,5	460,1	4 225,1	12 682,6	1 737,9	220,1
<b>5. Różne transfery bieżące</b>							
- transfery bieżące zagraniczne	12 912,1	405,4	6 430,8	4 203,4	1 596,6	245,2	30,7
- opłaty administracyjne od gosp. domowych							
<b>6. Pozostałe transfery bieżące</b>							
- składki ubezpieczeniowe netto							
- wypłacone odszkodowania	8 078,2	463,9	664,8	4 010,7	2 541,1	361,4	36,3
- wpłaty ludności na rzecz instytucji niekomercyjnych							
- transfery typu darowizny	9 810,8	900,4	831,9	4 662,0	2 906,8	415,2	94,5
- rozliczenia z przedsiębior., bankami i gosp. domowymi	3 343,0	201,3	903,7	1 479,6	661,2	97,2	

(Specification: 1. Primary income, gross, 2. Current taxes on income, wealth, etc., a) taxes on income, b) other current taxes: - taxes on farm, - taxes on dues paid by households, - payments from profits of NBP to government, 3. Social contributions: - employers' actual social contributions, - employees' social contributions, - social contributions by self and non-employed persons, 4. Social benefits other than social transfers in kind: - social security benefits in cash, - social assistance benefits in cash, 5. Various current transfers: - current transfers with the Rest of the World, - administrative dues from households, 6. Other current transfers: - net insurance premiums, - insurance claims, - transfers from households to non-profit institutions, - subsidies and donations to non-profit institutions, - operating with non-financial corporations, banks and households).

**Tabl.94 RACHUNEK PODZIAŁU WTÓRNEGO DOCHODÓW (C4) 2001 (w mln PLN w cenach bieżących)(dok.)**

Secondary distribution of income account (C4) 2001 (in 10<sup>6</sup> PLN, at current prices) (cont.)

**ROZCHODY**

**USES**

TRANSAKCJE  Transactions & balancing items	OGÓŁEM SEKTOR GOSPODARSTW DOMOWYCH  Total sector of households	PODSEKTOR		SUB-SECTOR			
		pracodawców i pracujących na własny rachunek of employers and own-account workers		osób fizycznych of natural persons			
		w gospo- darstwach indywidualnych w rolnictwie  in private farms in agriculture	poza gospo- darstwami indywidualnymi w rolnictwie  outside private farms in agriculture	pracujących najemnie  employees	otrzymujących emeryturę i rentę  recipients of retirements and pensions	utrzymujących się z niezarobkowych źródeł dochodów  recipients of non- earned income sources	pozostałych  other persons
<b>1. Dochody pierwotne brutto</b>							
<b>2. Podatki od dochodów i majątku</b>							
a) podatek dochodowy	32 053,1	897,2	10 416,6	13 071,5	6 554,0	956,2	157,6
b) inne podatki							
- podatek od gospodarstw rolnych	511,1	295,4	12,2	82,4	104,1	15,6	1,4
- podatki i opłaty płacone przez gosp.domowe	1 824,0	291,7	508,1	665,0	311,2	46,5	1,5
- wpłaty NBP do budżetu							
<b>3. Składki na ubezpieczenia społeczne</b>							
- składki faktyczne na ubezpieczenia społeczne płacone przez pracodawców	49 084,3	1 641,2	1 532,8	40 701,0	4 410,5	754,1	44,7
- składki na ubezpieczenia społeczne płacone przez pracowników	55 694,9	1 747,2	1 819,1	46 256,0	4 924,8	897,6	50,2
- składki na ubezpieczenia społeczne płacone przez właścicieli firm i osoby wolnych zawodów	13 643,2	1 147,5	3 876,7	2 434,2	5 433,6	751,2	
<b>4. Świadczenia społeczne inne niż transfery socjalne w naturze</b>							
- świadczenia z ubezpieczeń społecznych							
- świadczenia z pomocy społecznej pieniężne							
<b>5. Różne transfery bieżące</b>							
- transfery bieżące zagraniczne	2 349,9	53,6	1 396,6	543,1	305,0	46,0	5,6
- opłaty administracyjne od gosp. domowych	317,3	68,9	163,8	45,1	33,9	5,3	0,3
<b>6. Pozostałe transfery bieżące</b>							
- składki ubezpieczeniowe netto	8 789,2	525,1	543,1	4 744,6	2 557,6	379,4	39,4
- wypłacone odszkodowania							
- wpłaty ludności na rzecz instytucji niekomercyjnych	4 384,7	222,0	1 329,0	1 562,6	1 099,9	157,9	13,3
- transfery typu darowizny	9 810,8	470,9	2 575,8	3 403,6	2 936,0	416,4	8,1
- rozliczenia z przedsiębiorstw, bankami i gosp. domowymi							
<b>7. Dochody do dyspozycji brutto</b>	<b>552 804,1</b>	<b>24 372,8</b>	<b>170 087,7</b>	<b>233 828,2</b>	<b>107 703,4</b>	<b>15 048,8</b>	<b>1 763,2</b>

(Specification: 1. Primary income, gross, 2. Current taxes on income, wealth, etc., a) taxes on income, b) other current taxes: - taxes on farm, - taxes on dues paid by households, - payments from profits of NBP to government, 3. Social contributions: - employers' actual social contributions, - employees' social contributions, - contributions by self and non-employed persons, 4. Social benefits other than social transfers in kind: - social security benefits in cash, - social assistance benefits in cash, 5. Various current transfers: - current transfers with the Rest of the World, - administrative dues from households, 6. Other current transfers: - net insurance premiums, - insurance claims, - transfers from households to non-profit institutions, - subsidies and donations to non-profit institutions, - operating with non-financial corporations, banks and households, 7. Disposable income, gross).

**Tabl.95 RACHUNEK WYKORZYSTANIA DOCHODÓW DO DYSPOZYCJI (C5) 2001 (w mln PLN w cenach bieżących)**

Use of disposable income account (C5) 2001 (in 10<sup>6</sup> PLN, at current prices)

**PRZYCHODY**

**RESOURCES**

TRANSAKCJE  Transactions & balancing items	OGÓŁEM SEKTOR GOSPODARSTW DOMOWYCH  Total sector of households	PODSEKTOR		SUB-SECTOR			
		pracodawców i pracujących na własny rachunek of employers and own-account workers		osób fizycznych of natural persons			
		w gospo- darstwach indywidualnych w rolnictwie  in private farms in agriculture	poza gospo- darstwami indywidualnymi w rolnictwie  outside private farms in agriculture	pracujących najemnie  employees	otrzymujących emeryturę i rentę  recipients of retirements and pensions	utrzymujących się z niezarobkowych źródeł dochodów  recipients of non- earned income sources	pozostałych  other persons
<b>1. Dochody do dyspozycji brutto</b>	552 804,1	24 372,8	170 087,7	233 828,2	107 703,4	15 048,8	1 763,2
<b>2. Spożycie</b>							
indywidualne							
ogólnospołeczne							
<b>3. Korekta z tytułu zmiany udziałów netto gospodarstw domowych w rezerwach funduszy emerytalnych</b>	1 067,1	34,2	77,3	844,6	94,1	15,9	1,0

(Specification: 1. Disposable income, gross, 2. Final consumption expenditure, - individual, - collective, 3. Adjustment for the change in net equity of households in pension funds reserves)

**Tabl.95 RACHUNEK WYKORZYSTANIA DOCHODÓW DO DYSPOZYCJI (C5) 2001 (w mln PLN w cenach bieżących)(dok.)**

Use of disposable income account (C5) 2001 (in 10<sup>6</sup> PLN, at current prices) (cont.)

**ROZCHODY**

**USES**

TRANSAKCJE  Transactions & balancing items	OGÓŁEM SEKTOR GOSPODARSTW DOMOWYCH  Total sector of households	PODSEKTOR		SUB-SECTOR			
		pracodawców i pracujących na własny rachunek of employers and own-account workers		osób fizycznych of natural persons			
		w gospo- darstwach indywidualnych w rolnictwie  in private farms in agriculture	poza gospo- darstwami indywidualnymi w rolnictwie  outside private farms in agriculture	pracujących najemnie  employees	otrzymujących emeryturę i rentę  recipients of retirements and pensions	utrzymujących się z niezarobkowych źródeł dochodów  recipients of non- earned income sources	pozostałych  other persons
<b>1. Dochody do dyspozycji brutto</b>							
<b>2. Spożycie</b>	486 504,1	19 449,7	149 688,4	207 784,3	94 786,1	13 243,9	1 551,7
indywidualne	486 504,1	19 449,7	149 688,4	207 784,3	94 786,1	13 243,9	1 551,7
ogólnospołeczne							
<b>3. Korekta z tytułu zmiany udziałów netto gospodarstw domowych w rezerwach funduszy emerytalnych</b>							
<b>4. Oszczędności brutto</b>	67 367,1	4 957,3	20 476,6	26 888,5	13 011,4	1 820,8	212,5

(Specification: 1. Disposable income, gross, 2. Final consumption expenditure, - individual, - collective, 3. Adjustment for the change in net equity of households in pension funds reserves, 4. Saving, gross)



**Tabl.96 RACHUNEK WYKORZYSTANIA SKORYGOWANYCH DOCHODÓW DO DYSPOZYCJI (C5A) 2001 (w mln PLN w cenach bieżących)**

Use of adjusted disposable income account (C5A) 2001 (in 10<sup>6</sup> PLN, at current prices)

**PRZYCHODY**

**RESOURCES**

TRANSAKCJE  Transactions & balancing items	OGÓŁEM SEKTOR GOSPODARSTW DOMOWYCH  Total sector of households	PODSEKTOR		SUB-SECTOR			
		pracodawców i pracujących na własny rachunek of employers and own-account workers		osób fizycznych of natural persons			
		w gospo- darstwach indywidualnych w rolnictwie  in private farms in agriculture	poza gospo- darstwami indywidualnymi w rolnictwie  outside private farms in agriculture	pracujących najemnie  employees	otrzymujących emeryturę i rentę  recipients of retirements and pensions	utrzymujących się z niezarobkowych źródeł dochodów  recipients of non- earned income sources	pozostałych  other persons
<b>1. Dochody skorygowane do dyspozycji brutto</b>	624 842,9	27 548,9	192 252,7	264 299,6	121 738,8	17 009,9	1 993,0
<b>2. Spożycie skorygowane*</b>							
indywidualne							
ogólnospoleczne							
<b>3. Korekta z tytułu zmiany udziałów netto gospodarstw domowych w rezerwach funduszy emerytalnych</b>	1 067,1	34,2	77,3	844,6	94,1	15,9	1,0

\* Skorygowane według sektorów / adjusted by institutional sectors

(Specification: 1. Adjusted disposable income, gross, 2. Actual final consumption expenditure, - individual, - collective, 3. Adjustment for the change in net equity of households in pension funds reserves)

**Tabl.96 RACHUNEK WYKORZYSTANIA SKORYGOWANYCH DOCHODÓW DO DYSPOZYCJI (C5A) 2001 (w mln PLN w cenach bieżących)(dok.)**

Use of adjusted disposable income account (C5A) 2001 (in 10<sup>6</sup> PLN, at current prices) (cont.)

**ROZCHODY**

**USES**

TRANSAKCJE  Transactions & balancing items	OGÓŁEM SEKTOR GOSPODARSTW DOMOWYCH  Total sector of households	PODSEKTOR		SUB-SECTOR			
		pracodawców i pracujących na własny rachunek of employers and own-account workers		osób fizycznych of natural persons			
		w gospo- darstwach indywidualnych w rolnictwie  in private farms in agriculture	poza gospo- darstwami indywidualnymi w rolnictwie  outside private farms in agriculture	pracujących najemnie  employees	otrzymujących emeryturę i rentę  recipients of retirements and pensions	utrzymujących się z niezarobkowych źródeł dochodów  recipients of non- earned income sources	pozostałych  other persons
<b>1. Dochody skorygowane do dyspozycji brutto</b>							
<b>2. Spożycie skorygowane*</b>	558 542,9	22 625,8	171 853,4	238 255,7	108 821,5	15 205,0	1 781,5
indywidualne*	558 542,9	22 625,8	171 853,4	238 255,7	108 821,5	15 205,0	1 781,5
ogólnospołeczne							
<b>3. Korekta z tytułu zmiany udziałów netto gospodarstw domowych w rezerwach funduszy emerytalnych</b>							
<b>4. Oszczędności brutto</b>	67 367,1	4 957,3	20 476,6	26 888,5	13 011,4	1 820,8	212,5

\* Skorygowane według sektorów / adjusted by institutional sectors

(Specification: 1. Adjusted disposable income, gross, 2. Actual final consumption expenditure, - individual, - collective, 3. Adjustment for the change in net equity of households in pension fund reserves, 4. Saving, gross)

**Tabl.97 RACHUNEK KAPITAŁOWY (C6) 2001 (w mln PLN w cenach bieżących)**Capital account (C6) 2001 (in 10<sup>6</sup> PLN, at current prices)**PRZYCHODY****RESOURCES**

TRANSAKCJE  Transactions & balancing items	OGÓŁEM SEKTOR GOSPODARSTW DOMOWYCH  Total sector of households	PODSEKTOR		SUB-SECTOR			
		pracodawców i pracujących na własny rachunek of employers and own-account workers		osób fizycznych of natural persons			
		w gospo- darstwach indywidualnych w rolnictwie  in private farms in agriculture	poza gospo- darstwami indywidualnymi w rolnictwie  outside private farms in agriculture	pracujących najemnie  employees	otrzymujących emeryturę i rentę  recipients of retirements and pensions	utrzymujących się z niezarobkowych źródeł dochodów  recipients of non- earned income sources	pozostałych  other persons
<b>1. Oszczędności brutto</b>	67 367,1	4 957,3	20 476,6	26 888,5	13 011,4	1 820,8	212,5
<b>2. Saldo obrotów bieżących z zagranicą</b>							
<b>3. Transfery kapitałowe</b>	9 472,0	406,7	3 011,5	3 804,3	1 920,1	283,1	46,3
<b>4. Akumulacja</b>							
- nakłady brutto na środki trwałe							
z tego:							
- rzeczowe środki trwałe							
- wartości niematerialne i prawne							
- przyrost rzeczowych środków obrotowych							

(Specification: 1. Saving, gross, 2. Current external balance, 3. Capital transfers, 4. Gross capital formation, - gross fixed capital formation (of which: - tangible fixed assets, - intangible fixed assets), - changes in inventories)

**Tabl.97 RACHUNEK KAPITAŁOWY (C6) 2001 (w mln PLN w cenach bieżących) (dok.)**

Capital account (C6) 2001 (in 10<sup>6</sup> PLN, at current prices) (cont.)

**ROZCHODY**

**USES**

TRANSAKCJE  Transactions & balancing items	OGÓŁEM SEKTOR GOSPODARSTW DOMOWYCH  Total sector of households	PODSEKTOR		SUB-SECTOR			
		pracodawców i pracujących na własny rachunek of employers and own-account workers		osób fizycznych of natural persons			
		w gospo- darstwach indywidualnych w rolnictwie  in private farms in agriculture	poza gospo- darstwami indywidualnymi w rolnictwie  outside private farms in agriculture	pracujących najemnie  employees	otrzymujących emeryturę i rentę  recipients of retirements and pensions	utrzymujących się z niezarobkowych źródeł dochodów  recipients of non- earned income sources	pozostałych  other persons
<b>1. Oszczędności brutto</b>							
<b>2. Saldo obrotów bieżących z zagranicą</b>							
<b>3. Transfery kapitałowe</b>	184,0	7,9	58,5	73,9	37,3	5,5	0,9
<b>4. Akumulacja</b>	33 031,7	4 504,6	12 599,9	14 286,3	1 401,8	226,4	12,7
- nakłady brutto na środki trwałe	33 251,9	4 136,0	13 280,3	14 295,4	1 313,1	214,2	12,9
z tego:							
- rzeczowe środki trwałe	33 251,9	4 136,0	13 280,3	14 295,4	1 313,1	214,2	12,9
- wartości niematerialne i prawne							
- przyrost rzeczowych środków obrotowych	-220,2	368,6	-680,4	-9,1	88,7	12,2	-0,2
<b>5. Wierzytelności netto (+) lub zadłużenie netto (-)</b>	43 623,4	851,5	10 829,7	16 332,6	13 492,4	1 872,0	245,2

(Specification: 1. Saving, gross, 2. Current external balance, 3. Capital transfers, 4. Gross capital formation, - gross fixed capital formation (of which: - tangible fixed assets, - intangible fixed assets), - changes in inventories, 5. Net lending (+) or net borrowing (-)).

**2002**

**SEKTOR  
PRZEDSIĘBIORSTW  
WEDŁUG PODSEKTORÓW**

**Tabl.98 RACHUNEK PRODUKCJI (C1) 2002 (w mln PLN w cenach bieżących)**Production account (C1) 2002 (in 10<sup>6</sup> PLN, at current prices)**PRZYCHODY      RESOURCES**

TRANSAKCJE  Transactions & balancing items	OGÓŁEM SEKTOR PRZEDSIĘBIORSTW  Total sector of non- financial corporations	PODSEKTOR      SUB-SECTOR		
		przedsiębiorstw publicznych  public corporations	przedsiębiorstw prywatnych krajowych national private corporations	przedsiębiorstw zagranicznych  foreign corporations
<b>1. Produkcja globalna</b>	928 696,5	181 038,4	580 224,4	167 433,7
<b>2. Zużycie pośrednie</b>				
w tym:				
usługi bankowe mierzone pośrednio				
<b>3. Podatki od produktów minus dotacje do produktów</b>				
z tego:				
- cła i inne opłaty importowe				
- VAT do zapłacenia				
- pozostałe podatki od produktów				
- dotacje do produktów				

(Specification: 1. Gross output, 2. Intermediate consumption, - of which: financial intermediation services indirectly measured, 3. Taxes on products less subsidies on products:  
- custom duties and taxes on imports, - VAT, - other taxes on products, - subsidies on products).

**Tabl.98 RACHUNEK PRODUKCJI (C1) 2002 (w mln PLN w cenach bieżących) (dok.)**Production account (C1) 2002 (in 10<sup>6</sup> PLN, at current prices)(cont.)**ROZCHODY USES**

TRANSAKCJE  Transactions & balancing items	OGÓŁEM SEKTOR PRZEDSIĘBIORSTW  Total sector of non- financial corporations	PODSEKTOR SUB-SECTOR		
		przedsiębiorstw publicznych  public corporations	przedsiębiorstw prywatnych krajowych  national private corporations	przedsiębiorstw zagranicznych  foreign corporations
<b>1. Produkcja globalna</b>				
<b>2. Zużycie pośrednie</b>	616 005,5	109 354,7	385 667,7	120 983,1
w tym:				
usługi bankowe mierzone pośrednio				
<b>3. Podatki od produktów minus dotacje do produktów</b>				
z tego:				
- cła i inne opłaty importowe				
- VAT do zapłacenia				
- pozostałe podatki od produktów				
- dotacje do produktów				
<b>4. Wartość dodana brutto</b>	<b>312 691,0</b>	<b>71 683,7</b>	<b>194 556,7</b>	<b>46 450,6</b>

(Specification: 1. Gross output, 2. Intermediate consumption, - of which: financial intermediation services indirectly measured, 3. Taxes on products less subsidies on products: - custom duties and taxes on imports, - VAT, - other taxes on products, - subsidies on products, 4. Value added gross).



**Tabl.99 RACHUNEK TWORZENIA DOCHODÓW (C2) 2002 (w mln PLN w cenach bieżących)**Generation of income account (C2) 2002 (in 10<sup>6</sup> PLN, at current prices)**PRZYCHODY      RESOURCES**

TRANSAKCJE  Transactions & balancing items	OGÓŁEM SEKTOR PRZEDSIĘBIORSTW  Total sector of non- financial corporations	PODSEKTOR      SUB-SECTOR		
		przedsiębiorstw publicznych  public corporations	przedsiębiorstw prywatnych krajowych  national private corporations	przedsiębiorstw zagranicznych  foreign corporations
<b>1.Wartość dodana brutto</b>	312 691,0	71 683,7	194 556,7	46 450,6
<b>2.Wynagrodzenia</b>				
<b>3. Składki na ubezpieczenia społeczne płacone przez pracodawców</b>				
- składki faktyczne na ubezpieczenia społeczne				
- składki przypisane umownie na ubezpieczenia społeczne				
<b>4. Inne koszty związane z zatrudnieniem</b>				
<b>5. Podatki minus dotacje związane z produkcją i importem</b>				
z tego:				
- podatki od produktów minus dotacje do produktów				
z tego :				
- cła i inne opłaty importowe				
- podatki od towarów i usług (VAT)				
- pozostałe podatki od produktów				
- dotacje do produktów				
- podatki od producentów minus dotacje dla producentów				
z tego:				
- podatki od producentów				
- dotacje dla producentów				

(Specification: 1.Value added gross, 2. Wages and salaries, 3. Employers'social contributions: - employers' actual social contributions; - employers' imputed social contributions, 4. Other labour costs, 5.Taxes less subsidies on production and imports: - taxes on products less subsidies on products: - custom duties and taxes on imports, - VAT, - other taxes on products, - subsidies on products; - other taxes less subsidies on production).

**Tabl.99 RACHUNEK TWORZENIA DOCHODÓW (C2) 2002 (w mln PLN w cenach bieżących) (dok.)**Generation of income account (C2) 2002 (in 10<sup>6</sup> PLN, at current prices) (cont.)**ROZCHODY****USES**

TRANSAKCJE  Transactions & balancing items	OGÓŁEM SEKTOR PRZEDSIĘBIORSTW  Total sector of non- financial corporations	PODSEKTOR SUB-SECTOR		
		przedsiębiorstw publicznych  public corporations	przedsiębiorstw prywatnych krajowych national private corporations	przedsiębiorstw zagranicznych  foreign corporations
<b>1.Wartość dodana brutto</b>				
<b>2.Wynagrodzenia</b>	150 528,4	39 194,7	90 196,8	21 136,9
<b>3. Składki na ubezpieczenia społeczne płacone przez pracodawców</b>				
- składki faktyczne na ubezpieczenia społeczne	25 213,6	6 919,9	14 970,5	3 323,2
- składki przypisane umownie na ubezpieczenia społeczne				
<b>4. Inne koszty związane z zatrudnieniem</b>	10 908,2	3 547,3	5 722,2	1 638,7
<b>5. Podatki minus dotacje związane z produkcją i importem</b>				
z tego:				
- podatki od produktów minus dotacje do produktów				
z tego :				
- cła i inne opłaty importowe				
- podatki od towarów i usług (VAT)				
- pozostałe podatki od produktów				
- dotacje do produktów				
- podatki od producentów minus dotacje dla producentów	9 222,3	2 769,5	4 838,1	1 614,7
z tego:				
- podatki od producentów	11 531,5	4 146,9	5 705,7	1 678,9
- dotacje dla producentów	-2 309,2	-1 377,4	-867,6	-64,2
<b>6. Nadwyżka operacyjna brutto</b>	<b>116 818,5</b>	<b>19 252,3</b>	<b>78 829,1</b>	<b>18 737,1</b>

(Specification: 1.Value added gross, 2. Wages and salaries, 3. Employers' social contributions: - employers' actual social contributions; - employers' imputed social contributions, 4. Other labour costs, 5.Taxes less subsidies on production and imports: - taxes on products less subsidies on products (custom duties and taxes on imports, VAT, other taxes on products, subsidies on products); - other taxes less subsidies on production, 6.Operating surplus, gross).

**Tabl.100 RACHUNEK PODZIAŁU PIERWOTNEGO DOCHODÓW (C3) 2002 (w mln PLN w cenach bieżących)**Allocation of primary income account (C3) 2002 (in 10<sup>6</sup> PLN, at current prices)**PRZYCHODY****RESOURCES**

TRANSAKCJE  Transactions & balancing items	OGÓŁEM SEKTOR PRZEDSIĘBIORSTW  Total sector of non- financial corporations	PODSEKTOR SUB-SECTOR		
		przedsiębiorstw publicznych  public corporations	przedsiębiorstw prywatnych krajowych  national private corporations	przedsiębiorstw zagranicznych  foreign corporations
<b>1. Nadwyżka operacyjna brutto</b>	116 818,5	19 252,3	78 829,1	18 737,1
<b>2. Wynagrodzenia i inne koszty związane z zatrudnieniem</b>				
<b>3. Składki na ubezpieczenia społeczne płacone przez pracodawców</b>				
<b>4. Podatki minus dotacje związane z produkcją i importem</b>				
z tego:				
- podatki od produktów minus dotacje do produktów				
- podatki od producentów minus dotacje dla producentów				
<b>5. Dochody z tytułu własności</b>				
a) odsetki:	9 028,8	3 430,9	4 225,5	1 372,4
b) transfery typu dywidendy				
- wypłaty z zysku				
- dywidendy z funduszu założycielskiego				
- dywidendy akcjonariuszy	125,4		125,4	
- dochody właścicieli przedsiębiorstw prywatnych				
c) reinwestowane zyski	-180,5		-180,5	
d) dochody przypisane posiadaczom polis ubezpiecz.				

(Specification: 1. Operating surplus gross, 2. Wages, salaries and other labour costs, 3. Employers' social contributions, 4. Taxes less subsidies on production and imports: - taxes on products less subsidies on products, - other taxes less subsidies on production, 5. Property income, a) interest :- paid, - received, b) income attributed to insurance policy holder c) payments like dividend: - payments to the employees out of profit, - distributed income of corporations, - dividend on the shares, - owners income, d) income from investment - direct investment, - portfolio investment, - other investment).

**Tabl.100 RACHUNEK PODZIAŁU PIERWOTNEGO DOCHODÓW (C3) 2002 (w mln PLN w cenach bieżących) (dok.)**

Allocation of primary income account (C3) 2002 (in 10<sup>6</sup> PLN, at current prices) (cont.)

**ROZCHODY USES**

TRANSAKCJE  Transactions & balancing items	OGÓŁEM SEKTOR PRZEDSIĘBIORSTW  Total sector of non- financial corporations	PODSEKTOR SUB-SECTOR		
		przedsiębiorstw publicznych  public corporations	przedsiębiorstw prywatnych krajowych  national private corporations	przedsiębiorstw zagranicznych  foreign corporations
<b>1. Nadwyżka operacyjna brutto</b>				
<b>2. Wynagrodzenia i inne koszty związane z zatrudnieniem</b>				
<b>3. Składki na ubezpieczenia społeczne płacone przez pracodawców</b>				
<b>4. Podatki minus dotacje związane z produkcją i importem</b>				
z tego:				
- podatki od produktów minus dotacje do produktów				
- podatki od producentów minus dotacje dla producentów				
<b>5. Dochody z tytułu własności</b>				
a) odsetki:	24 632,7	6 921,8	13 794,3	3 916,6
b) transfery typu dywidendy				
- wypłaty z zysku	527,7	87,1	356,2	84,4
- dywidendy z funduszu założycielskiego	229,0	229,0		
- dywidendy akcjonariuszy	5 287,3		5 287,3	
- dochody właścicieli przedsiębiorstw prywatnych	32 237,2		32 237,2	
c) reinwestowane zyski	-4 673,9		-4 673,9	
d) dochody przypisane posiadaczom polis ubezpiecz.				
<b>6. Dochody pierwotne brutto/ DNB</b>	<b>67 552,2</b>	<b>15 445,3</b>	<b>35 998,4</b>	<b>16 108,5</b>

(Specification: 1. Operating surplus gross, 2. Wages, salaries and other labour costs, 3. Employers' social contributions, 4. Taxes less subsidies on production and imports:

- taxes on products less subsidies on products, - other taxes less subsidies on production, 5. Property income, a) interest : - paid, - received, b) income attributed to insurance policy ho

c) payments like dividend: - payments to the employees out of profit, - distributed income of corporations, - dividend on the shares, - owners income, d) income from investment -

- direct investment, portfolio investment, - other investment). 6. Primary income, gross).

**Tabl.101 RACHUNEK PODZIAŁU WTÓRNEGO DOCHODÓW (C4) 2002 (w mln PLN w cenach bieżących)**Secondary distribution of income account (C4) 2002 (in 10<sup>6</sup> PLN, at current prices)**PRZYCHODY RESOURCES**

TRANSAKCJE  Transactions & balancing items	OGÓŁEM SEKTOR PRZEDSIĘBIORSTW  Total sector of non-financial corporations	PODSEKTOR SUB-SECTOR		
		przedsiębiorstw publicznych  public corporations	przedsiębiorstw prywatnych krajowych  national private corporations	przedsiębiorstw zagranicznych  foreign corporations
<b>1. Dochody pierwotne brutto</b>	67 552,2	15 445,3	35 998,4	16 108,5
<b>2. Podatki od dochodów i majątku</b>				
a) podatek dochodowy				
b) inne podatki				
- podatki od gospodarstw rolnych				
- podatki i opłaty płacone przez gosp.domowe				
- wpłaty NBP do budżetu				
<b>3. Składki na ubezpieczenia społeczne</b>				
- składki faktyczne na ubezp.społ. płacone przez pracodawców				
- składki na ubezp.społeczne płacone przez pracowników				
- składki na ubezp.społeczne płacone przez właścicieli firm i osoby wolnych zawodów				
- składki przypisane umownie na ubezp.społeczne				
<b>4. Świadczenia społeczne inne niż transfery socjalne w naturze</b>				
- świadczenia z ubezpieczeń społecznych				
- świadczenia z pomocy społecznej pieniężne				
<b>5. Inne transfery bieżące</b>				
- transfery bieżące zagraniczne				
- składki ubezpieczeniowe netto				
- wypłacone odszkodowania	1 995,1	460,9	1 268,9	265,3
<b>6. Różne transfery bieżące</b>				
- dotacje i darowizny na rzecz inst.niekomercyjnych				
- opłaty administracyjne od gosp. domowych				
- rozliczenia z przedsięb., bankami i z gosp.dom.				
- wpłaty ludności na rzecz instytucji niekomercyjnych				

(Specification: 1. Primary income, gross, 2. Current taxes on income, wealth, etc., a) taxes on income, b) other current taxes: - taxes on farm, - taxes and dues paid by households, - payments from profits of NBP to government, 3. Social contributions, - employers' actual social contributions, employees' social contributions, social contributions by self and non-employed persons, - imputed social contributions. 4. Social benefits other than social transfers in kind, - social security benefits in cash, - social assistance benefits in cash, 5. Various current transfers: - current transfers with the Rest of the World, - administrative dues from households, 6. Other current transfers: - net insurance premiums, - insurance claims, - transfers from households to non-profit institutions, - subsidies and donations to non-profit institutions, - operating with non-financial corporations, banks and households)

**Tabl.101 RACHUNEK PODZIAŁU WTÓRNEGO DOCHODÓW (C4) 2002 (w mln PLN w cenach bieżących) (dok.)**Secondary distribution of income account (C4) 2002 (in 10<sup>6</sup> PLN, at current prices) (cont.)**ROZCHODY****USES**

TRANSAKCJE  Transactions & balancing items	OGÓŁEM SEKTOR PRZEDSIĘBIORSTW  Total sector of non- financial corporations	PODSEKTOR SUB-SECTOR		
		przedsiębiorstw publicznych  public corporations	przedsiębiorstw prywatnych krajowych  national private corporations	przedsiębiorstw zagranicznych  foreign corporations
<b>1. Dochody pierwotne brutto</b>				
<b>2. Podatki od dochodów i majątku</b>				
a) podatek dochodowy	11 525,9	1 800,6	7 046,5	2 678,8
b) inne podatki				
- podatki od gospodarstw rolnych				
- podatki i opłaty płacone przez gosp.domowe				
- wypłaty NBP do budżetu				
<b>3. Składki na ubezpieczenia społeczne</b>				
- składki faktyczne na ubezpiecz.spół. płacone przez pracodawców				
- składki na ubezpiecz.spółeczne płacone przez pracowników				
- składki na ubezpiecz.spółeczne płacone przez właścicieli firm i osoby wolnych zawodów				
- składki przypisane umownie na ubezpiecz.spółeczne				
<b>4. Świadczenia społeczne inne niż transfery socjalne w naturze</b>				
- świadczenia z ubezpieczeń społecznych				
- świadczenia z pomocy społecznej pieniężne				
<b>5. Inne transfery bieżące</b>				
- transfery bieżące zagraniczne				
- składki ubezpieczeniowe netto	1 825,5	483,9	1 082,4	259,2
- wypłacone odszkodowania				
<b>6. Różne transfery bieżące</b>				
- dotacje i darowizny na rzecz inst.niekomercyjnych	337,2	50,6	252,9	33,7
- opłaty administracyjne od gosp. domowych				
- rozliczenia z przedsiębior., bankami i z gosp.dom.				
- wpłaty ludności na rzecz instytucji niekomercyjnych				
<b>7. Dochody do dyspozycji brutto</b>	<b>55 858,7</b>	<b>13 571,1</b>	<b>28 885,5</b>	<b>13 402,1</b>

(Specification: 1. Primary income, gross, 2. Current taxes on income, wealth, etc., a) taxes on income, b) other current taxes: - taxes on farm, - taxes and dues paid by households, - payments from profits of NBP to government, 3. Social contributions, - employers' actual social contributions, employees' social contributions, social contributions by self and non-employed persons, - imputed social contributions. 4. Social benefits other than social transfers in kind, - social security benefits in cash, - social assistance benefits in cash, 5. Various current transfers: - current transfers with the Rest of the World, - administrative dues from households, 6. Other current transfers: - net insurance premiums, - insurance claims, - transfers from households to non-profit institutions, - subsidies and donations to non-profit institutions, - operating with non-financial corporations, banks and households, 7. Disposable income, gross).

**Tabl.102 RACHUNEK WYKORZYSTANIA DOCHODÓW DO DYSPOZYCJI (C5) 2002 (w mln PLN w cenach bieżących)**

Use of disposable income account (C5) 2002 (in 10<sup>6</sup> PLN, at current prices)

**PRZYCHODY**

**RESOURCES**

TRANSAKCJE  Transactions & balancing items	OGÓŁEM SEKTOR PRZEDSIĘBIORSTW  Total sector of non- financial corporations	PODSEKTOR SUB-SECTOR		
		przedsiębiorstw publicznych  public corporations	przedsiębiorstw prywatnych krajowych  national private corporations	przedsiębiorstw zagranicznych  foreign corporations
<b>1. Dochody do dyspozycji brutto</b>	55 858,7	13 571,1	28 885,5	13 402,1
<b>2. Spożycie</b>				
indywidualne				
ogólnospołeczne				
<b>3. Korekta z tytułu zmiany udziałów netto gospodarstw domowych w rezerwach funduszy emerytalnych</b>				

**ROZCHODY**

**USES**

TRANSAKCJE  Transactions & balancing items	OGÓŁEM SEKTOR PRZEDSIĘBIORSTW  Total sector of non- financial corporations	PODSEKTOR SUB-SECTOR		
		przedsiębiorstw publicznych  public corporations	przedsiębiorstw prywatnych krajowych  national private corporations	przedsiębiorstw zagranicznych  foreign corporations
<b>1. Dochody do dyspozycji brutto</b>				
<b>2. Spożycie</b>				
indywidualne				
ogólnospołeczne				
<b>3. Korekta z tytułu zmiany udziałów netto gospodarstw domowych w rezerwach funduszy emerytalnych</b>				
<b>4. Oszczędności brutto</b>	55 858,7	13 571,1	28 885,5	13 402,1

(Specification: 1. Disposable income, gross, 2. Final consumption expenditure, - individual, - collective, 3. Adjustment for the change in net equity of households in pension funds reserves, 4. Saving, gross).

**Tabl.103 RACHUNEK WYKORZYSTANIA SKORYGOWANYCH DOCHODÓW DO DYSPOZYCJI (C5A) 2002 (w mln PLN w cenach bieżących)**Use of adjusted disposable income account (C5A) 2002 (in 10<sup>6</sup> PLN, at current prices)**PRZYCHODY****RESOURCES**

TRANSAKCJE  Transactions & balancing items	OGÓŁEM SEKTOR PRZEDSIĘBIORSTW  Total sector of non- financial corporations	PODSEKTOR SUB-SECTOR		
		przedsiębiorstw publicznych  public corporations	przedsiębiorstw prywatnych krajowych  national private corporations	przedsiębiorstw zagranicznych  foreign corporations
<b>1. Dochody skorygowane do dyspozycji brutto</b>	55 858,7	13 571,1	28 885,5	13 402,1
<b>2. Spożycie skorygowane *</b> indywidualne				
ogólnospołeczne				
<b>3. Korekta z tytułu zmiany udziałów netto gospodarstw domowych w rezerwach funduszy emerytalnych</b>				

**ROZCHODY****USES**

TRANSAKCJE  Transactions & balancing items	OGÓŁEM SEKTOR PRZEDSIĘBIORSTW  Total sector of non- financial corporations	PODSEKTOR SUB-SECTOR		
		przedsiębiorstw publicznych  public corporations	przedsiębiorstw prywatnych krajowych  national private corporations	przedsiębiorstw zagranicznych  foreign corporations
<b>1. Dochody skorygowane do dyspozycji brutto</b>				
<b>2. Spożycie skorygowane *</b> indywidualne				
ogólnospołeczne				
<b>3. Korekta z tytułu zmiany udziałów netto gospodarstw domowych w rezerwach funduszy emerytalnych</b>				
<b>4. Oszczędności brutto</b>	55 858,7	13 571,1	28 885,5	13 402,1

\* Skorygowane według sektorów / adjusted by institutional sectors

(Specification: 1. Adjusted disposable income, gross, 2. Actual final consumption expenditure, - individual, - collective, 3. Adjustment for the change in net equity of households in pension funds reserves, 4. Saving, gross).



**Tabl.104 RACHUNEK KAPITAŁOWY (C6) 2002 (w mln PLN w cenach bieżących)**Capital account (C6) 2002 (in 10<sup>6</sup> PLN, at current prices)**PRZYCHODY****RESOURCES**

TRANSAKCJE  Transactions & balancing items	OGÓŁEM SEKTOR PRZEDSIĘBIORSTW  Total sector of non- financial corporations	PODSEKTOR SUB-SECTOR		
		przedsiębiorstw publicznych  public corporations	przedsiębiorstw prywatnych krajowych  national private corporations	przedsiębiorstw zagranicznych  foreign corporations
<b>1. Oszczędności brutto</b>	55 858,7	13 571,1	28 885,5	13 402,1
<b>2. Saldo obrotów bieżących z zagranicą</b>				
<b>3. Transfery kapitałowe</b>	1 079,6	479,1	531,5	69,0
<b>4. Akumulacja</b>				
- nakłady brutto na środki trwałe				
z tego:				
- rzeczowe środki trwałe				
- wartości niematerialne i prawne				
- przyrost rzeczowych środków obrotowych				

**ROZCHODY****USES**

TRANSAKCJE  Transactions & balancing items	OGÓŁEM SEKTOR PRZEDSIĘBIORSTW  Total sector of non- financial corporations	PODSEKTOR SUB-SECTOR		
		przedsiębiorstw publicznych  public corporations	przedsiębiorstw prywatnych krajowych  national private corporations	przedsiębiorstw zagranicznych  foreign corporations
<b>1. Oszczędności brutto</b>				
<b>2. Saldo obrotów bieżących z zagranicą</b>				
<b>3. Transfery kapitałowe</b>	204,0		204,0	
<b>4. Akumulacja</b>	76 585,9	15 652,2	40 259,0	20 674,7
- nakłady brutto na środki trwałe	78 123,1	17 007,2	42 796,8	18 319,1
z tego:				
- rzeczowe środki trwałe	73 986,7	16 343,3	40 188,5	17 454,9
- wartości niematerialne i prawne	4 136,4	663,9	2 608,3	864,2
- przyrost rzeczowych środków obrotowych	-1 537,2	-1 355,0	-2 537,8	2 355,6
<b>5. Wierzytelności netto (+) lub zadłużenie netto (-)</b>	<b>-19 851,6</b>	<b>-1 602,0</b>	<b>-11 046,0</b>	<b>-7 203,6</b>

(Specification: 1. Saving, gross, 2. Current external balance, 3. Capital transfers, 4. Gross capital formation, - gross fixed capital formation (of which: - tangible fixed assets, - intangible fixed assets), - changes in inventories, 5. Net lending (+) or net borrowing (-))

**SEKTOR  
INSTYTUCJI FINANSOWYCH  
I UBEZPIECZENIOWYCH  
WEDŁUG PODSEKTORÓW**

**Tabl. 105 RACHUNEK PRODUKCJI (C1) 2002 (w mln PLN w cenach bieżących)**Production account (C1) 2002 (in 10<sup>6</sup> PLN, at current prices)**PRZYCHODY      RESOURCES**

TRANSAKcje	OGÓŁEM SEKTOR INSTYTUCJI FINANSOWYCH I UBEZPIECZENIOWYCH	PODSEKTOR      SUB-SECTOR				
		NBP	pozostałych banków	pozostałych instytucji pośrednictwa finansowego	pomocniczych instytucji pośrednictwa finansowego	instytucji ubezpieczeniowych
Transactions & balancing items	Total sector of financial corporations	Central Bank	Other monetary institutions	Other financial intermediaries	Financial auxiliaries	Insurance corporations
<b>1. Produkcja globalna</b>	38 000,2	265,2	15 949,2	7 084,4	5 601,2	9 100,2
<b>2. Zużycie pośrednie</b>						
w tym:						
usługi bankowe mierzone pośrednio						
<b>3. Podatki od produktów minus dotacje do produktów</b>						
- z tego:						
- cła i inne opłaty importowe						
- VAT do zapłacenia						
- pozostałe podatki od produktów						
- dotacje do produktów						

(Specification: 1. Gross output, 2. Intermediate consumption, -of which: financial intermediation services indirectly measured,

3. Taxes on products less subsidies on products ( -custom duties &amp; taxes on imports, -VAT, - other taxes on products, - subsidies on products ))

**Tabl. 105 RACHUNEK PRODUKCJI (C1) 2002 (w mln PLN w cenach bieżących)(dok.)**Production account (C1) 2002 (in 10<sup>6</sup> PLN, at current prices)(cont.)**ROZCHODY      USES**

TRANSAKCJE  Transactions & balancing items	OGÓŁEM SEKTOR INSTYTUCJI FINANSOWYCH I UBEZPIECZENIOWYCH Total sector of financial corporations	PODSEKTOR      SUB-SECTOR				
		NBP  Central Bank	pozostałych banków  Other monetary institutions	pozostałych instytucji pośrednictwa finansowego Other financial intermediaries	pomocniczych instytucji pośrednictwa finansowego Financial auxiliaries	instytucji ubezpieczeniowych Insurance corporations
<b>1. Produkcja globalna</b>						
<b>2. Zużycie pośrednie</b>	26 299,7	518,7	15 227,0	2 903,6	2 485,2	5 165,2
w tym:						
usługi bankowe mierzone pośrednio	6 573,2	197,9	6 375,3			
<b>3. Podatki od produktów minus dotacje do produktów</b>						
- z tego:						
- cła i inne opłaty importowe						
- VAT do zapłacenia						
- pozostałe podatki od produktów						
- dotacje do produktów						
<b>4.Wartość dodana brutto</b>	<b>11 700,5</b>	<b>-253,5</b>	<b>722,2</b>	<b>4 180,8</b>	<b>3 116,0</b>	<b>3 935,0</b>

(Specification: 1. Gross output, 2. Intermediate consumption, -of which: financial intermediation services indirectly measured,

3. Taxes on products less subsidies on products ( -custom duties &amp; taxes on imports, -VAT, - other taxes on products, - subsidies on products )

4. Value added, gross)

**Tabl. 106 RACHUNEK TWORZENIA DOCHODÓW (C2) 2002 (w mln PLN w cenach bieżących)**

Generation of income account (C2) 2002 (in 10<sup>6</sup> PLN, at current prices)

**PRZYCHODY      RESOURCES**

TRANSAKCJE  Transactions & balancing items	OGÓŁEM SEKTOR INSTYTUCJI FINANSOWYCH I UBEZPIECZENIOWYCH  Total sector of financial corporations	PODSEKTOR      SUB-SECTOR				
		NBP  Central Bank	pozostałych banków  Other monetary institutions	pozostałych instytucji pośrednictwa finansowego  Other financial intermediaries	pomocniczych instytucji pośrednictwa finansowego  Financial auxiliaries	instytucji ubezpieczeniowych  Insurance corporations
<b>1. Wartość dodana brutto</b>	11 700,5	-253,5	722,2	4 180,8	3 116,0	3 935,0
<b>2. Wynagrodzenia</b>						
<b>3. Składki na ubezpieczenia społeczne płacone przez pracodawców</b>						
- składki faktyczne na ubezpieczenia społeczne						
- składki przypisane umownie na ubezpieczenia społeczne						
<b>4. Inne koszty związane z zatrudnieniem</b>						
<b>5. Podatki minus dotacje związane z produkcją i importem</b>						
z tego:						
- podatki od produktów minus dotacje do produktów						
z tego :						
- cła i inne opłaty importowe						
- podatki od towarów i usług (VAT)						
- pozostałe podatki od produktów						
- dotacje do produktów						
- podatki od producentów minus dotacje dla producentów						
z tego:						
- podatki od producentów						
- dotacje dla producentów						

(Specification: 1. Value added, gross, 2. Wages and salaries, 3. Employers social contributions: Employers' actual social contributions, employers' imputed social contributions, 4. Other labour costs, 5. Taxes less subsidies linked on production & imports:- taxes on products less subsidies on products (- custom duties and taxes on imports, - VAT, - other taxes on products, - subsidies on products); - other taxes less subsidies on production).

**Tabl. 106 RACHUNEK TWORZENIA DOCHODÓW (C2) 2002 (w mln PLN w cenach bieżących)(dok.)**

Generation of income account (C2) 2002 (in 10<sup>6</sup> PLN, at current prices) (cont.)

**ROZCHODY USES**

TRANSAKCJE  Transactions & balancing items	OGÓŁEM SEKTOR INSTYTUCJI FINANSOWYCH I UBEZPIECZENIOWYCH  Total sector of financial corporations	PODSEKTOR SUB-SECTOR				
		NBP  Central Bank	pozostałych banków  Other monetary institutions	pozostałych instytucji pośrednictwa finansowego  Other financial intermediaries	pomocniczych instytucji pośrednictwa finansowego  Financial auxiliaries	instytucji ubezpieczeniowych  Insurance corporations
<b>1. Wartość dodana brutto</b>						
<b>2. Wynagrodzenia</b>	10 139,6	337,3	7 294,3	844,0	629,6	1 034,4
<b>3. Składki na ubezpieczenia społeczne płacone przez pracodawców</b>						
- składki faktyczne na ubezp. społeczne	1 462,7	55,6	1 050,0	102,9	88,7	165,5
- składki przypisane umownie na ubezp. społeczne						
<b>4. Inne koszty związane z zatrudnieniem</b>	815,3	52,1	563,5	45,2	45,9	108,6
<b>5. Podatki minus dotacje związane z produkcją i importem</b>						
- z tego:						
- podatki od produktów minus dotacje do produktów						
- z tego :						
- cła i inne opłaty importowe						
- podatki od towarów i usług (VAT)						
- pozostałe podatki od produktów						
- dotacje do produktów						
- podatki od producentów minus dotacje dla producentów	871,9	106,6	453,5	182,6	125,7	3,5
- z tego:						
- podatki od producentów	871,9	106,6	453,5	182,6	125,7	3,5
- dotacje dla producentów						
<b>6. Nadwyżka operacyjna brutto</b>	<b>-1 589,0</b>	<b>-805,1</b>	<b>-8 639,1</b>	<b>3 006,1</b>	<b>2 226,1</b>	<b>2 623,0</b>

(Specification: 1. Value added, gross, 2. Wages and salaries, 3. Employers social contributions: Employers' actual social contributions, employers' imputed social contributions, 4. Other labour costs, 5. Taxes less subsidies linked on production & imports:- taxes on products less subsidies on products (- custom duties and taxes on imports, - VAT, - other taxes on products, - subsidies on products); - other taxes less subsidies on production, 6. Operating surplus, gross)

**Tabl. 107 RACHUNEK PODZIAŁU PIERWOTNEGO DOCHODÓW (C3) 2002 (w mln PLN w cenach bieżących)**

Allocation of primary income account (C3) 2002 (in 1<sup>6</sup> PLN, at current prices)

**PRZYCHODY      RESOURCES**

TRANSAKCJE  Transactions & balancing items	OGÓŁEM SEKTOR INSTYTUCJI FINANSOWYCH I UBEZPIECZENIOWYCH  Total sector of financial corporations	PODSEKTOR      SUB-SECTOR				
		NBP  Central Bank	pozostałych banków  Other monetary institutions	pozostałych instytucji pośrednictwa finansowego  Other financial intermediaries	pomocniczych instytucji pośrednictwa finansowego  Financial auxiliaries	instytucji ubezpieczeniowych  Insurance corporations
<b>1. Nadwyżka operacyjna brutto</b>	-1 589,0	-805,1	-8 639,1	3 006,1	2 226,1	2 623,0
<b>2. Wynagrodzenia i inne koszty związane z zatrudnieniem</b>						
<b>3. Składki na ubezpieczenia społeczne płacone przez pracodawców</b>						
<b>4. Podatki minus dotacje związane z produkcją i importem</b>						
- z tego:						
- podatki od produktów minus dotacje do produktów						
- podatki od producentów minus dotacje dla producentów						
<b>5. Dochody z tytułu własności</b>						
a) odsetki	37 754,7	4 187,5	31 626,1	270,1	130,5	1 540,5
b) transfery typu dywidendy						
- wypłaty z zysku						
- dywidendy z funduszu założycielskiego						
- dywidendy akcjonariuszy	176,0	2,5	70,7	57,7	7,2	37,9
- dochody właścicieli przedsiębiorstw prywatnych						
c) reinwestowane zysk	-113,1		-80,4	-32,0		-0,7
d) dochody przypisane posiadaczom polis ubez.						

(Specification: 1. Operating surplus gross, 2. Wages, salaries and other labour costs, 3. Employers' social contributions, 4. Taxes less subsidies on production and imports:

- taxes on products less subsidies on products, - other taxes less subsidies on production, 5. Property income, a) interest, b) payments like dividend: - payments to the employees out of profit,  
- distributed income of corporations, - dividend on the shares, - owners income, c) reinvested earnings on direct foreign investment, d) property income attributed to insurance policy holders).

**Tabl. 107 RACHUNEK PODZIAŁU PIERWOTNEGO DOCHODÓW (C3) 2002 (w mln PLN w cenach bieżących)(dok.)**

Allocation of primary income account (C3) 2002 (in 10<sup>6</sup> PLN, at current prices) (cont.)

**ROZCHODY USES**

TRANSAKCJE  Transactions & balancing items	OGÓŁEM SEKTOR INSTYTUCJI FINANSOWYCH I UBEZPIECZENIOWYCH  Total sector of financial corporations	PODSEKTOR SUB-SECTOR				
		NBP  Central Bank	pozostałych banków  Other monetary institutions	pozostałych instytucji pośrednictwa finansowego  Other financial intermediaries	pomocniczych instytucji pośrednictwa finansowego  Financial auxiliaries	instytucji ubezpieczeniowych  Insurance corporations
<b>1. Nadwyżka operacyjna brutto</b>						
<b>2. Wynagrodzenia i inne koszty związane z zatrudnieniem</b>						
<b>3. Składki na ubezpieczenia społeczne płacone przez pracodawców</b>						
<b>4. Podatki minus dotacje związane z produkcją i importem</b>						
- z tego:						
- podatki od produktów minus dotacje do produktów						
- podatki od producentów minus dotacje dla producentów						
<b>5. Dochody z tytułu własności</b>						
a) odsetki	17 172,9	2 339,4	13 854,1	733,4	132,0	114,0
b) transfery typu dywidendy						
- wypłaty z zysku	73,0		38,2	11,0	6,9	16,9
- dywidendy z funduszu założycielskiego						
- dywidendy akcjonariuszy	1 813,5		1 076,3	38,8	0,4	698,0
- dochody właścicieli przedsiębiorstw prywatnych						
c) reinwestowane zyski	-319,4		-12,3	-114,2		-192,9
d) dochody przypisane posiadaczom polis ubezp.	104,2					104,2
<b>6. Dochody pierwotne brutto</b>	<b>17 384,4</b>	<b>1 045,5</b>	<b>8 021,0</b>	<b>2 632,9</b>	<b>2 224,5</b>	<b>3 460,5</b>

(Specification: 1. Operating surplus gross, 2. Wages, salaries and other labour costs, 3. Employers' social contributions, 4. Taxes less subsidies on production and imports:

- taxes on products less subsidies on products, - other taxes less subsidies on production, 5. Property income, a) interest, b) payments like dividend: - payments to the employees out of profit, - distributed income of corporations, - dividend on the shares, - owners income, c) reinvested earnings on direct foreign investment, d) property income attributed to insurance policy holders,

6. Primary income, gross/GNI).



**Tabl. 108 RACHUNEK PODZIAŁU WTÓRNEGO DOCHODÓW (C4) 2002 (w mln PLN w cenach bieżących)**

Secondary distribution of income account (C4) 2002 (in 10<sup>6</sup> PLN, at current prices)

**PRZYCHODY**

**RESOURCES**

TRANSAKCJE  Transactions & balancing items	OGÓŁEM SEKTOR INSTYTUCJI FINANSOWYCH I UBEZPIECZENIOWYCH  Total sector of financial corporations	PODSEKTOR SUB-SECTOR				
		NBP  Central Bank	pozostałych banków  Other monetary institutions	pozostałych instytucji pośrednictwa finansowego  Other financial intermediaries	pomocniczych instytucji pośrednictwa finansowego  Financial auxiliaries	instytucji ubezpieczeniowych  Insurance corporations
<b>1. Dochody pierwotne brutto</b>	17 384,4	1 045,5	8 021,0	2 632,9	2 224,5	3 460,5
<b>2. Podatki od dochodów i majątku</b>						
a) podatek dochodowy						
b) inne podatki						
- podatek od gospodarstw rolnych						
- podatki i opłaty płacone przez gosp.domowe						
- wpłaty NBP do budżetu						
<b>3. Składki na ubezpieczenia społeczne</b>						
- składki faktyczne na ubezpiecz. społ. płacone przez pracodawców						
- składki na ubezpiecz. społeczne płacone przez pracowników						
- składki na ubezpieczenia społ. płacone przez właścicieli firm i osoby wolnych zawodów						
- składki przypisane umownie na ubezpiecz. społeczne						
<b>4. Świadczenia społeczne inne niż transfery socjalne w naturze</b>						
- świadczenia z ubezpieczeń społecznych						
- świadczenia z pomocy społecznej pieniężne						
<b>5. Różne transfery bieżące</b>						
- transfery bieżące zagraniczne						
- opłaty administracyjne od gosp. domowych						
<b>6. Pozostałe transfery bieżące</b>						
- składki ubezpieczeniowe netto	11 853,8					11 853,8
- wypłacone odszkodowania	200,1		128,8	38,8	32,5	
- wpłaty ludności na rzecz instytucji niekomercyjnych						
- dotacje i darowizny na rzecz inst.niekomercyjnych						
- rozliczenia z bankami, przedsiębior. i gosp. domowymi	1 275,0	103,8	1 171,2			

(Specification: 1. Primary income, gross, 2. Current taxes on income, wealth, etc., a) taxes on income, b) other current taxes: - taxes on farm, - taxes on dues paid by households, - payments from profits of NBP to government, 3. Social contributions: - employers' actual social contributions, employees' social contributions - social contributions by self - and non employed persons, - imputed social contributions, 4. Social benefits other than social transfers in kind: - social security benefits in cash, - social assistance benefits in cash, 5. Other current transfers: - current transfers with the Rest of the World, - administrative dues from households, 6. Other current transfers: - net insurance premiums, - insurance claims, - transfers from households to non-profit institutions, - subsidies and donations to non-profit institutions, - operating with the banks, non-financial corporations and households).

**Tabl. 108 RACHUNEK PODZIAŁU WTORNEGO DOCHODÓW (C4) 2002 (w mln PLN w cenach bieżących)(dok.)**

Secondary distribution of income account (C4) 2002 (in 10<sup>6</sup> PLN, at current prices) (cont.)

ROZCHODY		USES				
TRANSAKCJE	OGÓŁEM SEKTOR INSTYTUCJI FINANSOWYCH I UBEZPIECZENIOWYCH	PODSEKTOR SUB-SECTOR				
		NBP	pozostałych banków	pozostałych instytucji pośrednictwa finansowego	pomocniczych instytucji pośrednictwa finansowego	instytucji ubezpieczeniowych
Transactions & balancing items	Total sector of financial corporations	Central Bank	Other monetary institutions	Other financial intermediaries	Financial auxiliaries	Insurance corporations
<b>1. Dochody pierwotne brutto</b>						
<b>2. Podatki od dochodów i majątku</b>						
a) podatek dochodowy	2 641,0		1 518,6	149,7	105,8	866,9
b) inne podatki						
- podatek od gospodarstw rolnych						
- podatki i opłaty płacone przez gosp.domowe						
- wpłaty NBP do budżetu	1 990,2	1 990,2				
<b>3. Składki na ubezpieczenia społeczne</b>						
- składki faktyczne na ubezp. społ. płacone przez pracodawców						
- składki na ubezpieczenia społ płacone przez pracowników						
- składki na ubezpieczenia społ. płacone przez właścicieli firm i osoby wolnych zawodów						
- składki przypisane umownie na ubezp. społeczne						
<b>4. Świadczenia społeczne inne niż transfery socjalne w naturze</b>						
- świadczenia z ubezpieczeń społecznych						
- świadczenia z pomocy społecznej pieniężne						
<b>5. Różne transfery bieżące</b>						
- transfery bieżące zagraniczne						
- opłaty administracyjne od gosp. domowych						
<b>6. Pozostałe transfery bieżące</b>						
- składki ubezpieczeniowe netto	248,9	12,5	161,8	39,8	34,8	
- wypłacone odszkodowania	11 853,8					11 853,8
- wpłaty ludności na rzecz instytucji niekomercyjnych						
- dotacje i darowizny na rzecz inst.niekomercyjnych	168,6		59,0	23,6	18,6	67,4
- rozliczenia z bankami, przedsiębiorstw gosp. domowymi						
<b>7. Dochody do dyspozycji brutto</b>	<b>13 810,8</b>	<b>-853,4</b>	<b>7 581,6</b>	<b>2 458,6</b>	<b>2 097,8</b>	<b>2 526,2</b>

(Specification: 1. Primary income, gross, 2. Current taxes on income, wealth, etc., a) taxes on income, b) other current taxes: - taxes on farm, - taxes on dues paid by households, - payments from profits of NBP to government, 3. Social contributions: - employers' actual social contributions, employees' social contributions - social contributions by self - and non employed persons, - imputed social contributions, 4. Social benefits other than social transfers in kind: - social security benefits in cash, - social assistance benefits in cash, 5. Other current transfers: - current transfers with the Rest of the World, - administrative dues from households, 6. Other current transfers: - net insurance premiums, - insurance claims, - transfers from households to non-profit institutions, - subsidies and donations to non-profit institutions, - operating with the banks, non-financial corporations and households, 7. Disposable income, gross)

**Tabl. 109 RACHUNEK WYKORZYSTANIA DOCHODÓW DO DYSPOZYCJI (C5) 2002 (w mln PLN w cenach bieżących)**

Use of disposable income account (C5) 2002 (in 10<sup>6</sup> PLN, at current prices)

**PRZYCHODY**

**RESOURCES**

TRANSAKCJE  Transactions & balancing items	OGÓŁEM SEKTOR INSTYTUCJI FINANSOWYCH I UBEZPIECZENIOWYCH Total sector of financial corporations	PODSEKTOR SUB-SECTOR				
		NBP  Central Bank	pozostałych banków  Other monetary institutions	pozostałych instytucji pośrednictwa finansowego Other financial intermediaries	pomocniczych instytucji pośrednictwa finansowego Financial auxiliaries	instytucji ubezpieczeniowych Insurance corporations
1. Dochody do dyspozycji brutto	13 810,8	-853,4	7 581,6	2 458,6	2 097,8	2 526,2
2. Spożycie indywidualne ogólnospołeczne						
3. Korekta z tytułu zmiany udziałów netto gospodarstw domowych w rezerwach funduszy emerytalnych						

**ROZCHODY**

**USES**

TRANSAKCJE  Transactions & balancing items	OGÓŁEM SEKTOR INSTYTUCJI FINANSOWYCH I UBEZPIECZENIOWYCH Total sector of financial corporations	PODSEKTOR SUB-SECTOR				
		NBP  Central Bank	pozostałych banków  Other monetary institutions	pozostałych instytucji pośrednictwa finansowego Other financial intermediaries	pomocniczych instytucji pośrednictwa finansowego Financial auxiliaries	instytucji ubezpieczeniowych Insurance corporations
1. Dochody do dyspozycji brutto						
2. Spożycie indywidualne ogólnospołeczne						
3. Korekta z tytułu zmiany udziałów netto gospodarstw domowych w rezerwach funduszy emerytalnych	1299,0					1299,0
4. Oszczędności brutto	12 511,8	-853,4	7 581,6	2 458,6	2 097,8	1 227,2

(Specification: 1. Disposable income, gross, 2. Final consumption expenditure: - individual consumption expenditure, - collective consumption expenditure, 3. Adjustment for the change in equity of households in pension funds reserves, 4. Saving, gross)

**Tabl. 110 RACHUNEK WYKORZYSTANIA SKORYGOWANYCH DOCHODÓW DO DYSPOZYCJI (C5A) 2002 (w mln PLN w cenach bieżących)**

Use of adjusted disposable income account (C5A) 2002 (in 10<sup>6</sup> PLN, at current prices)

**PRZYCHODY**

**RESOURCES**

TRANSAKCJE  Transactions & balancing items	OGÓŁEM SEKTOR INSTYTUCJI FINANSOWYCH I UBEZPIECZENIOWYCH  Total sector of financial corporations	PODSEKTOR SUB-SECTOR				
		NBP  Central Bank	pozostałych banków  Other monetary institutions	pozostałych instytucji pośrednictwa finansowego  Other financial intermediaries	pomocniczych instytucji pośrednictwa finansowego  Financial auxiliaries	instytucji ubezpieczeniowych  Insurance corporations
1. Dochody skorygowane do dyspozycji brutto	13 810,8	-853,4	7 581,6	2 458,6	2 097,8	2 526,2
2. Spożycie skorygowane *						
indywidualne						
ogólnospołeczne						
3. Korekta z tytułu zmiany udziałów netto gospodarstw domowych w rezerwach funduszy emerytalnych						

**ROZCHODY**

**USES**

TRANSAKCJE  Transactions & balancing items	OGÓŁEM SEKTOR INSTYTUCJI FINANSOWYCH I UBEZPIECZENIOWYCH  Total sector of financial corporations	PODSEKTOR SUB-SECTOR				
		NBP  Central Bank	pozostałych banków  Other monetary institutions	pozostałych instytucji pośrednictwa finansowego  Other financial intermediaries	pomocniczych instytucji pośrednictwa finansowego  Financial auxiliaries	instytucji ubezpieczeniowych  Insurance corporations
1. Dochody skorygowane do dyspozycji brutto						
2. Spożycie skorygowane *						
indywidualne						
ogólnospołeczne						
3. Korekta z tytułu zmiany udziałów netto gospodarstw domowych w rezerwach funduszy emerytalnych	1299,0					1299,0
4. Oszczędności brutto	12 511,8	-853,4	7 581,6	2 458,6	2 097,8	1 227,2

\* Skorygowane według sektorów / adjusted by institutional sectors

(Specification: 1. Disposable income, gross, 2. Final consumption expenditure; - individual, - collective, 3. Adjustment for the change in equity of households in pension funds reserves, 4. Saving gross).

**Tabl. 111 RACHUNEK KAPITAŁOWY (C6) 2002 (w mln PLN w cenach bieżących)**

Capital account (C6) 2002 (in 10<sup>6</sup> PLN, at current prices)

**PRZYCHODY**

**RESOURCES**

TRANSAKCJE  Transactions & balancing items	OGÓŁEM SEKTOR INSTYTUCJI FINANSOWYCH I UBEZPIECZENIOWYCH  Total sector of financial corporations	PODSEKTOR SUB-SECTOR				
		NBP  Central Bank	pozostałych banków  Other monetary institutions	pozostałych instytucji pośrednictwa finansowego  Other financial intermediaries	pomocniczych instytucji pośrednictwa finansowego  Financial auxiliaries	instytucji ubezpieczeniowych  Insurance corporations
1. Oszczędności brutto	12 511,8	-853,4	7 581,6	2 458,6	2 097,8	1 227,2
2. Saldo obrotów bieżących z zagranicą						
3. Transfery kapitałowe	21,4	0,7	13,0	1,9	1,4	4,4
4. Akumulacja						
- nakłady brutto na środki trwałe						
z tego:						
- rzeczowe środki trwałe						
- wartości niematerialne i prawne						
- przyrost rzeczowych środków obrotowych						

**ROZCHODY**

**USES**

TRANSAKCJE  Transactions & balancing items	OGÓŁEM SEKTOR INSTYTUCJI FINANSOWYCH I UBEZPIECZENIOWYCH  Total sector of financial corporations	PODSEKTOR SUB-SECTOR				
		NBP  Central Bank	pozostałych banków  Other monetary institutions	pozostałych instytucji pośrednictwa finansowego  Other financial intermediaries	pomocniczych instytucji pośrednictwa finansowego  Financial auxiliaries	instytucji ubezpieczeniowych  Insurance corporations
1. Oszczędności brutto						
2. Saldo obrotów bieżących z zagranicą						
3. Transfery kapitałowe						
4. Akumulacja	5 905,2	251,6	3 214,1	1 423,8	456,4	559,3
- nakłady brutto na środki trwałe	5 905,2	251,6	3 214,1	1 423,8	456,4	559,3
z tego						
- rzeczowe środki trwałe	4 637,8	187,9	2 377,0	1 273,4	404,8	394,7
- wartości niematerialne i prawne	1 267,4	63,7	837,1	150,4	51,6	164,6
- przyrost rzeczowych środków obrotowych						
5. Wierzytelności netto (+) lub zadłużenie netto (-)	6 628,0	-1 104,3	4 380,5	1 036,7	1 642,8	672,3

(Specification: 1. Saving, gross, 2. Current external balance, 3. Capital transfers, 4. Gross capital formation: - gross fixed capital formation (of which: - tangible fixed assets, - intangible fixed assets), - changes in inventories, 5. Net lending (+) or net borrowing (-)).

**SEKTOR  
INSTYTUCJI RZĄDOWYCH I SAMORZĄDOWYCH  
WEDŁUG PODSEKTORÓW**

**Tabl. 112 RACHUNEK PRODUKCJI (C1) 2002 (w mln zł w cenach bieżących)**Production account (C1) 2002 (in 10<sup>6</sup> Polish zlotys, at current prices)**PRZYCHODY      RESOURCES**

TRANSAKCJE  Transactions & balancing items	OGÓŁEM SEKTOR INSTYTUCJI RZĄDOWYCH I SAMORZĄDOWYCH  Total sector of general government	PODSEKTOR    SUB-SECTORS		
		instytucji rządowych  central government	instytucji samorządowych  local government	funduszy ubezpieczeń społecznych  social security funds
<b>1. Produkcja globalna</b>	170 664,2	68 964,1	94 075,7	7 624,4
- produkcja nierynkowa	135 723,7	54 529,8	73 569,5	7 624,4
- produkcja rynkowa	34 940,5	14 434,3	20 506,2	
<b>2. Zużycie pośrednie</b>				
w tym:				
usługi bankowe mierzone pośrednio				
<b>3. Podatki od produktów minus dotacje do produktów</b>				
- z tego:				
- cła i inne opłaty importowe				
- VAT do zapłacenia				
- pozostałe podatki od produktów				
- dotacje do produktów				

(Specification: 1. Gross output: - non-market, - market, 2. Intermediate consumption, -of which: financial intermediation services indirectly measured, 3. Taxes on products less subsidies on products ( -custom duties & taxes on imports, -VAT, -other taxes on products, -subsidies on products).

**Tabl. 112 RACHUNEK PRODUKCJI (C1) 2002 (w mln zł w cenach bieżących)**Production account (C1) 2002 (in 10<sup>6</sup> Polish zlotys, at current prices)**ROZCHODY      USES**

TRANSAKCJE  Transactions & balancing items	OGÓŁEM SEKTOR INSTYTUCJI RZĄDOWYCH I SAMORZĄDOWYCH  Total sector of general government	PODSEKTOR    SUB-SECTORS		
		instytucji rządowych  central government	instytucji samorządowych  local government	funduszy ubezpieczeń społecznych  social security funds
<b>1. Produkcja globalna</b>				
- produkcja nierynkowa				
- produkcja rynkowa				
<b>2. Zużycie pośrednie</b>	53 260,6	22 017,8	28 822,8	2 420,0
w tym:				
usługi bankowe mierzone pośrednio				
<b>3. Podatki od produktów minus dotacje do produktów</b>				
- z tego:				
- cła i inne opłaty importowe				
- VAT do zapłacenia				
- pozostałe podatki od produktów				
- dotacje do produktów				
<b>4. Wartość dodana brutto</b>	<b>117 403,6</b>	<b>46 946,3</b>	<b>65 252,9</b>	<b>5 204,4</b>

(Specification: 1. Gross output: - non-market, market, 2. Intermediate consumption, -of which: financial intermediation services indirectly measured, 3. Taxes on products less subsidies on products ( -custom duties & taxes on imports, -VAT, -other taxes on products, - subsidies on products), 4. Gross value added).



**Tabl. 113 RACHUNEK TWORZENIA DOCHODÓW (C2) 2002 (w mln zł w cenach bieżących)**

Generation of income account (C2) 2002 (in 10<sup>6</sup> Polish zlotys, at current prices)

**PRZYCHODY      RESOURCES**

TRANSAKCJE  Transactions & balancing items	OGÓŁEM SEKTOR INSTYTUCJI RZĄDOWYCH I SAMORZĄDOWYCH  Total sector of general government	PODSEKTOR    SUB-SECTORS		
		instytucji rządowych  central government	instytucji samorządowych  local government	funduszy ubezpieczeń społecznych  social security funds
<b>1. Wartość dodana brutto</b>	117 403,6	46 946,3	65 252,9	5 204,4
<b>2. Wynagrodzenia</b>				
<b>3. Składki na ubezpieczenia płacone przez pracodawców</b>				
- składki faktyczne na ubezpiecz. społeczne				
- składki przypisane umownie na ubezpiecz. społ.				
<b>4. Inne koszty związane z zatrudnieniem</b>				
<b>5. Podatki minus dotacje związane z produkcją i importem</b>				
- z tego:				
- <b>podatki od produktów minus dotacje do produktów</b>				
- z tego :				
- cła i inne opłaty importowe				
- podatki od towarów i usług (VAT)				
- pozostałe podatki od produktów				
- dotacje do produktów				
- <b>podatki od producentów minus dotacje dla producentów</b>				
- z tego :				
- podatki od producentów				
- dotacje dla producentów				

(Specification: 1. Value added, gross, 2. Wages and salaries, 3. Employers` social contributions: actual social contributions, imputed social contributions, 4. Other labour costs, 5. Taxes less subsidies on production and imports: - taxes on products less subsidies on products (custom duties & taxes on imports, VAT, other taxes on products, subsidies on products), - taxes less subsidies on production).

**Tabl. 113 RACHUNEK TWORZENIA DOCHODÓW (C2) 2002 (w mln zł w cenach bieżących)**Generation of income account (C2) 2002 (in 10<sup>6</sup> Polish zlotys, at current prices) (cont.)**ROZCHODY      USES**

TRANSAKCJE  Transactions & balancing items	OGÓŁEM SEKTOR INSTYTUCJI RZĄDOWYCH I SAMORZĄDOWYCH  Total sector of general government	PODSEKTOR    SUB-SECTORS		
		instytucji rządowych  central government	instytucji samorządowych  local government	funduszy ubezpieczeń społecznych  social security funds
<b>1. Wartość dodana brutto</b>				
<b>2. Wynagrodzenia</b>	72 943,2	28 207,7	42 722,2	2 013,3
<b>3. Składki na ubezpieczenia płacone przez pracodawców</b>				
- składki faktyczne na ubezpiecz. społeczne	16 746,5	5 509,1	8 314,6	2 922,8
- składki przypisane umownie na ubezpiecz. społ.				
<b>4. Inne koszty związane z zatrudnieniem</b>	3 633,4	1 101,8	2 464,4	67,2
<b>5. Podatki minus dotacje związane z produkcją i importem</b>				
- z tego:				
- <b>podatki od produktów minus dotacje do produktów</b>				
- z tego :				
- cła i inne opłaty importowe				
- podatki od towarów i usług (VAT)				
- pozostałe podatki od produktów				
- dotacje do produktów				
- <b>podatki od producentów minus dotacje dla producentów</b>				
- z tego :				
- podatki od producentów				
- dotacje dla producentów				
<b>6. Nadwyżka operacyjna brutto</b>	<b>24 080,5</b>	<b>12 127,7</b>	<b>11 751,7</b>	<b>201,1</b>

(Specification: 1. Value added, gross, 2. Wages and salaries, 3. Employers' social contributions: actual social contributions, imputed social contributions, 4. Other labour costs, 5. Taxes less subsidies on production and imports: - taxes on products less subsidies on products (custom duties & taxes on imports, VAT, other taxes on products, subsidies on products), - taxes less subsidies on production). 6. Operating surplus, gross).

**Tabl. 114 RACHUNEK PODZIAŁU PIERWOTNEGO DOCHODÓW (C3) 2002 (w mln zł w cenach bieżących)**

Allocation of primary income account (C3) 2002 (in 10<sup>6</sup> Polish zlotys, at current prices)

**PRZYCHODY**

**RECOURCES**

TRANSAKCJE  Transactions & balancing items	OGÓŁEM SEKTOR INSTYTUCJI RZĄDOWYCH I SAMORZĄDOWYCH  Total sector of general government	PODSEKTOR SUB-SECTOR		
		instytucji rządowych  central government	instytucji samorządowych  local government	funduszy ubezpieczeń społecznych  social security funds
<b>1. Nadwyżka operacyjna brutto</b>	24 080,5	12 127,7	11 751,7	201,1
<b>2. Wynagrodzenia i inne koszty związane z zatrudnieniem</b>				
<b>3. Składki na ubezpieczenia społeczne płacone przez pracodawców</b>				
<b>4. Podatki minus dotacje związane z produkcją i importem</b>	111 102,8	98 251,7	12 851,1	
- z tego:				
- podatki od produktów minus dotacje do produktów	98 251,7	98 251,7		
- podatki od producentów minus dotacje dla producentów	12 851,1		12 851,1	
<b>5. Dochody z tytułu własności</b>				
a) odsetki:	3 476,5	2 666,5	646,6	163,4
b) transfery typu dywidendy				
- wypłaty z zysku				
- dywidendy z funduszu założycielskiego	229,0	216,6	12,4	
- dywidendy akcjonariuszy	808,8	770,8	38,0	
- dochody właścicieli przedsiębiorstw prywatnych				
c) reinwestowane zyski				
d) dochody przypisane posiadaczom polis ubezpiec.				

(Specification: 1. Operating surplus gross, 2. Wages, salaries and other labour costs, 3. Employers' social contributions, 4. Taxes less subsidies on production and imports: - taxes on products less subsidies on products, - other taxes less subsidies on production, 5. Property income, a) interest, b) payments like dividend: - payments to employees out of profit, - distributed income of corporations, - dividend on the shares, - owners income, c) reinvested earnings on direct foreign investment, d) income attributed to insurance policy holders).

**Tabl. 114 RACHUNEK PODZIAŁU PIERWOTNEGO DOCHODÓW (C3) 2002 (w mln zł w cenach bieżących)**

Allocation of primary income account (C3) 2002 (in 10<sup>6</sup> Polish zlotys, at current prices) (cont.)

**ROZCHODY**

**USES**

TRANSAKCJE  Transactions & balancing items	OGÓŁEM SEKTOR INSTYTUCJI RZĄDOWYCH I SAMORZĄDOWYCH Total sector of general government	PODSEKTOR SUB-SECTORS		
		instytucji rządowych  central government	instytucji samorządowych  local government	funduszy ubezpieczeń społecznych  social security funds
<b>1. Nadwyżka operacyjna brutto</b>				
<b>2. Wynagrodzenia i inne koszty związane z zatrudnieniem</b>				
<b>3. Składki na ubezpieczenia społeczne płacone przez pracodawców</b>				
<b>4. Podatki minus dotacje związane z produkcją i importem</b>				
- z tego:				
- podatki od produktów minus dotacje do produktów				
- podatki od producentów minus dotacje dla producentów				
<b>5. Dochody z tytułu własności</b>				
a) odsetki:	22 626,0	21 064,8	497,8	1 063,4
b) transfery typu dywidendy				
- wypłaty z zysku				
- dywidendy z funduszu założycielskiego				
- dywidendy akcjonariuszy	415,7	415,7		
- dochody właścicieli przedsiębiorstw prywatnych				
c) reinwestowane zyski				
d) dochody przypisane posiadaczom polis ubezpieczeniowych				
<b>6. Dochody pierwotne brutto</b>	<b>116 655,9</b>	<b>92 552,8</b>	<b>24 802,0</b>	<b>-698,9</b>

(Specification: 1. Operating surplus gross, 2. Wages, salaries and other labour costs, 3. Employers' social contributions, 4. Taxes less subsidies on production and imports: - taxes on products less subsidies on products, - other taxes less subsidies on production, 5. Property income, a) interest, b) payments like dividend: - payments to employees out of profit, - distributed income of corporations, - dividend on the shares, - owners income, c) reinvested earnings on direct foreign investment, d) income attributed to insurance policy holders, 6. Primary income, gross).

**Tabl. 115 RACHUNEK PODZIAŁU WTÓRNEGO DOCHODÓW (C4) 2002 (w mln zł w cenach bieżących)**Secondary distribution of income account (C4) 2002 (in 10<sup>6</sup> Polish zlotys, at current prices)**PRZYCHODY****RESOURCES**

TRANSAKCJE  Transactions & balancing items	OGÓŁEM SEKTOR INSTYTUCJI RZĄDOWYCH I SAMORZĄDOWYCH  Total sector of general government	PODSEKTOR SUB-SECTORS		
		instytucji rządowych  central government	instytucji samorządowych  local government	funduszy ubezpieczeń społecznych  social security funds
<b>1. Dochody pierwotne brutto</b>	116 655,9	92 552,8	24 802,0	-698,9
<b>2. Podatki od dochodów i majątku</b>				
a) podatek dochodowy	46 766,8	36 478,1	10 288,7	
b) inne podatki				
- podatek od gospodarstw rolnych	534,6		534,6	
- podatki i opłaty płacone przez gosp.domowe	1 990,2		1 990,2	
- wpłaty NBP do budżetu	1 990,2	1 990,2		
<b>3. Składki na ubezpieczenia społeczne</b>				
- składki faktyczne na ubez. społ. płacone przez pracodawców	46 304,5			46 304,5
- składki na ubez. społ. płacone przez pracowników	51 332,8			51 332,8
- składki faktyczne na ubez. społ. płacone przez właścicieli firm i osoby wolnych zawodów	14 059,7			14 059,7
- składki przypisane umownie na ubez. społ.	0,0			0,0
<b>4. Świadczenia społeczne inne niż transfery socjalne w naturze</b>				
- świadczenia z ubezpieczeń społecznych				
- świadczenia z pomocy społecznej pieniężne				
<b>5. Inne transfery bieżące</b>				
- transfery bieżące zagraniczne	2 329,4	2 329,4		
- składki ubezpieczeniowe netto				
- wypłacone odszkodowania	83,9		83,9	
-dotacje celowe na finansowanie zadań bieżących	43 614,7		43 614,7	
- dotacje do funduszy ubezpieczeń społecznych	46 183,0			46 183,0
- wpłaty na działalność ZOZ	28 656,3	14 823,9	13 832,4	

**Tabl. 115 RACHUNEK PODZIAŁU WTÓRNEGO DOCHODÓW (C4) 2002 (w mln zł w cenach bieżących) (cd)**

Secondary distribution of income account (C4) 2002 (in 10<sup>6</sup> Polish zlotys, at current prices)

**PRZYCHODY**

**RESOURCES**

TRANSAKCJE	OGÓŁEM SEKTOR INSTYTUCJI RZĄDOWYCH I SAMORZĄDOWYCH	PODSEKTOR SUB-SECTORS		
		instytucji rządowych	instytucji samorządowych	funduszy ubezpieczeń społecznych
Transactions & balancing items	Total sector of general government	central government	local government	social security funds
- pozostałe bieżące transfery wewnątrz sektora instyt.rządowych i samorządowych	11 499,7	5 493,7	5 568,3	437,7
<b>6. Różne transfery bieżące</b>				
- dotacje i darowizny na rzecz inst. niekomercyjnych				
- opłaty admin. od gosp. domowych	335,8		335,8	
- rozliczenia z bankami, przeds., gosp. domowymi				

(Specification: 1. Primary income, gross, 2. Current taxes on income, wealth, etc., a) taxes on income, b) other current taxes: - taxes on farm, - taxes on dues paid by households, - payments from profits of NBP to government, 3. Social contributions: - employers' actual social contributions, - employees' social contributions, - social contributions by self - and non-employed persons, - imputed social contributions, 4. Social benefits other than social transfers in kind: - social security benefits, - social assistance benefits, 5. Other current transfers: - current transfers with the Rest of the World, - net non-life insurance premiums, - non-life insurance claims, - payments to state appropriated funds, - payments to social security funds, - payments on activity of the health unities, - other current transfers within the government sector, 6. Miscellaneous current transfers: - subsidies and donations to non-profit institutions, - administrative dues from households, - operating with the banks, non-financial corporations and households)

**Tabl. 115 RACHUNEK PODZIAŁU WTÓRNEGO DOCHODÓW (C4) 2002 (w mln zł w cenach bieżących)**

Secondary distribution of income account (C4) 2002 (in 10<sup>6</sup> Polish zlotys, at current prices) (cont.)

**ROZCHODY**

**USES**

TRANSAKCJE  Transactions & balancing items	OGÓŁEM SEKTOR INSTYTUCJI RZĄDOWYCH I SAMORZĄDOWYCH  Total sector of general government	PODSEKTOR SUB-SECTORS		
		instytucji rządowych  central government	instytucji samorządowych  local government	funduszy ubezpieczeń społecznych  social security funds
<b>1. Dochody pierwotne brutto</b>				
<b>2. Podatki od dochodów i majątku</b>				
a) podatek dochodowy				
b) inne podatki				
- podatek od gospodarstw rolnych				
- podatki i opłaty płacone przez gosp.domowe				
- wpłaty NBP do budżetu				
<b>3. Składki na ubezpieczenia społeczne</b>				
- składki faktyczne na ubezp. społ. płacone przez pracodawców				
- składki na ubezp. społ. płacone przez pracowników				
- składki faktyczne na ubezp. społ. płacone przez właścicieli firm i osoby wolnych zawodów				
- składki przypisane umownie na ubezp. społ.				
<b>4. Świadczenia społeczne inne niż transfery socjalne w naturze</b>				
- świadczenia z ubezpieczeń społecznych	117 344,4			117 344,4
- świadczenia z pomocy społecznej pieniężne	22 275,7	6 206,1	16 069,6	
<b>5. Inne transfery bieżące</b>				
- transfery bieżące zagraniczne	509,9	509,9		
- składki ubezpieczeniowe netto	83,0	50,8	32,2	
- wypłacone odszkodowania				
- dotacje celowe na finansowanie zadań bieżących	43 614,7	43 614,7		
- dotacje do funduszy ubezp. społecznych	46 183,0	46 183,0		
- wpłaty na działalność ZOZ	28 656,3			28 656,3

**Tabl. 115 RACHUNEK PODZIAŁU WTÓRNEGO DOCHODÓW (C4) 2002 (w mln zł w cenach bieżących) (cd)**

Secondary distribution of income account (C4) 2002 (in 10<sup>6</sup> Polish zlotys, at current prices) (cont.)

**ROZCHODY**

**USES**

TRANSAKCJE	OGÓŁEM SEKTOR INSTYTUCJI RZĄDOWYCH I SAMORZĄDOWYCH	PODSEKTOR SUB-SECTORS		
		instytucji rządowych	instytucji samorządowych	funduszy ubezpieczeń społecznych
Transactions & balancing items	Total sector of general government	central government	local government	social security funds
- pozostałe bieżące transfery wewnątrz sektora instytut.rządowych i samorząd.	11 499,7	5 568,3	5 931,4	
<b>6. Różne transfery bieżące</b>				
- dotacje i darowizny na rzecz inst. niekomercyjnych	1 180,2	1 180,2		
- opłaty admin. od gosp.domowych				
- rozliczenia z bankami, przeds. gosp. domowymi	2 759,7	2 521,6	238,1	
<b>7. Dochody do dyspozycji brutto</b>	<b>138 230,9</b>	<b>47 833,5</b>	<b>78 779,3</b>	<b>11 618,1</b>

(Specification: 1. Primary income, gross, 2. Current taxes on income, wealth, etc., a) taxes on income, b) other current taxes: - taxes on farm, - taxes on dues paid by households, - payments from profits of NBP to government, 3. Social contributions: - employers' actual social contributions, - employees' social contributions, - social contributions by self - and non-employed persons, - imputed social contributions, 4. Social benefits other than social transfers in kind: - social security benefits, - social assistance benefits, 5. Other current transfers: - current transfers with the Rest of the World, - net non-life insurance premiums, - non-life insurance claims, - payments to state appropriated funds, - payments to social security funds, - payments on activity of the health unities, - other current transfers within the government sector, 6. Miscellaneous current transfers: - subsidies and donations to non-profit institutions, - administrative dues from households, - operating with the banks, non-financial corporations and households, 7. Disposable income, gross).



**Tabl. 116 RACHUNEK WYKORZYSTANIA DOCHODÓW DO DYSPOZYCJI (C5) 2002 (w mln zł w cenach bieżących)**Use of disposable income account (C5) 2002 (in 10<sup>6</sup> Polish zlotys, at current prices)**PRZYCHODY****RESOURCES**

TRANSAKCJE  Transactions & balancing items	OGÓŁEM SEKTOR INSTYTUCJI RZĄDOWYCH I SAMORZĄDOWYCH Total sector of general government	PODSEKTOR SUB-SECTORS		
		instytucji rządowych  central government	instytucji samorządowych  local government	funduszy ubezpieczeń społecznych  social security funds
<b>1. Dochody do dyspozycji brutto</b>	138 230,9	47 833,5	78 779,3	11 618,1
<b>2. Spożycie</b>				
indywidualne				
ogólnospołeczne				

**ROZCHODY****USES**

TRANSAKCJE  Transactions & balancing items	OGÓŁEM SEKTOR INSTYTUCJI RZĄDOWYCH I SAMORZĄDOWYCH Total sector of general government	PODSEKTOR SUB-SECTORS		
		instytucji rządowych  central government	instytucji samorządowych  local government	funduszy ubezpieczeń społecznych  social security funds
<b>1. Dochody do dyspozycji brutto</b>				
<b>2. Spożycie</b>	141 226,5	62 569,3	71 032,8	7 624,4
indywidualne	66 741,1	29 261,2	29 855,5	7 624,4
ogólnospołeczne	74 485,4	33 308,1	41 177,3	
<b>4. Oszczędności brutto</b>	<b>-2 995,6</b>	<b>-14 735,8</b>	<b>7 746,5</b>	<b>3 993,7</b>

(Specification: 1. Disposable income, gross, 2. Final consumption expenditure, - individual, - collective, 4. Saving, gross).

**Tabl. 117 RACHUNEK WYKORZYSTANIA SKORYGOWANYCH DOCHODÓW DO DYSPOZYCJI (C5A) 2002**  
**(w mln zł w cenach bieżących)**

Use of adjusted disposable income account (C5A) 2002 (in 10<sup>6</sup> Polish zlotys, at current prices)

**PRZYCHODY**

**RESOURCES**

TRANSAKCJE  Transactions & balancing items	OGÓŁEM SEKTOR INSTYTUCJI RZĄDOWYCH I SAMORZĄDOWYCH Total sector of general government	PODSEKTOR SUB-SECTORS		
		instytucji rządowych  central government	instytucji samorządowych  local government	funduszy ubezpieczeń społecznych  social security funds
<b>1. Dochody skorygowane do dyspozycji brutto</b>	71 489,8	18 572,3	48 923,8	3 993,7
<b>2. Spożycie skorygowane*</b>				
indywidualne				
ogólnospołeczne				

**ROZCHODY**

**USES**

TRANSAKCJE  Transactions & balancing items	OGÓŁEM SEKTOR INSTYTUCJI RZĄDOWYCH I SAMORZĄDOWYCH Total sector of general government	PODSEKTOR SUB-SECTORS		
		instytucji rządowych  central government	instytucji samorządowych  local government	funduszy ubezpieczeń społecznych  social security funds
<b>1. Dochody skorygowane do dyspozycji brutto</b>				
<b>2. Spożycie skorygowane*</b>	74 485,4	33 308,1	41 177,3	
indywidualne				
ogólnospołeczne	74 485,4	33 308,1	41 177,3	
<b>4. Oszczędności brutto</b>	-2 995,6	-14 735,8	7 746,5	3 993,7

\* Skorygowane według sektorów / adjusted by institutional sectors

(Specification: 1. Adjusted disposable income, gross, 2. Actual final consumption expenditure, - individual, - actual, 3. Adjustment for the change in equity of households in pension funds reserves, of households in pension funds reserves, 4. Saving, gross).

**Tabl. 118 RACHUNEK KAPITAŁOWY (C6) 2002 (w mln zł w cenach bieżących)**

Capital account (C6) 2002 (in 10<sup>6</sup> Polish zlotys, at current prices)

**PRZYCHODY**

**RESOURCES**

TRANSAKCJE  Transactions & balancing items	OGÓŁEM SEKTOR INSTYTUCJI RZĄDOWYCH I SAMORZĄDOWYCH  Total sector of general government	PODSEKTOR SUB-SECTORS		
		instytucji rządowych  central government	instytucji samorządowych  local government	funduszy ubezpieczeń społecznych  social security funds
<b>1. Oszczędności brutto</b>	-2 995,6	-14 735,8	7 746,5	3 993,7
<b>2. Saldo obrotów bieżących z zagranicą</b>				
<b>3. Transfery kapitałowe</b>				
- dotacje celowe na finansowanie zadań inwestycyjnych instytucji samorządowych	1 595,0		1 595,0	
- inne transfery kapitałowe	-6 073,1	-4 801,4	181,6	-1 453,3
<b>4. Akumulacja</b>				
- nakłady brutto na środki trwałe				
z tego:				
- rzeczowe środki trwałe				
- wartości niematerialne i prawne				
- przyrost rzeczowych środków obrotowych				

**ROZCHODY**

**USES**

TRANSAKCJE  Transactions & balancing items	OGÓŁEM SEKTOR INSTYTUCJI RZĄDOWYCH I SAMORZĄDOWYCH  Total sector of general government	PODSEKTOR SUB-SECTORS		
		instytucji rządowych  central government	instytucji samorządowych  local government	funduszy ubezpieczeń społecznych  social security funds
<b>1. Oszczędności brutto</b>				
<b>2. Saldo obrotów bieżących z zagranicą</b>				
<b>3. Transfery kapitałowe</b>				
- dotacje celowe na finansowanie zadań inwestycyjnych instytucji samorządowych	1 595,0	1 595,0		
- inne transfery kapitałowe	360,5	360,5		
<b>4. Akumulacja</b>	27 849,2	8 212,3	19 349,3	287,6
- nakłady brutto na rzeczowe środki trwałe	27 845,3	8 208,4	19 349,3	287,6
- rzeczowe środki trwałe	27 489,2	7 995,1	19 239,5	254,6
- wartości niematerialne i prawne	356,1	213,3	109,8	33,0
- przyrost rzeczowych środków obrotowych	3,9	3,9		
<b>5. Wierzytelności netto (+) lub zadłużenie netto (-)</b>	<b>-37 278,4</b>	<b>-29 705,0</b>	<b>-9 826,2</b>	<b>2 252,8</b>

(Specification: 1. Saving, gross, 2. Current external balance, 3. Capital transfers: - purposeful subsidies on financing municipal investments, - other capital transfers, 4. Gross capital formation: - gross fixed capital formation (of which: - tangible fixed assets, - intangible fixed assets), - changes in inventories, 6. Net lending (+) or net borrowing (-)).

**SEKTOR  
GOSPODARSTW DOMOWYCH  
WEDŁUG PODSEKTORÓW**

**Tabl.119 RACHUNEK PRODUKCJI (C1) 2002 (w mln PLN w cenach bieżących)**Production account (C1) 2002 (in 10<sup>6</sup> PLN, at current prices)**PRZYCHODY      RESOURCES**

TRANSAKCJE  Transactions & balancing items	OGÓŁEM SEKTOR GOSPODARSTW DOMOWYCH  Total sector of households	PODSEKTOR		SUB-SECTOR			
		pracodawców i pracujących na własny rachunek of employers and own-account workers		osób fizycznych of natural persons			
		w gospo- darstwach indywidualnych w rolnictwie  in private farms in agriculture	poza gospo- darstwami indywidualnymi w rolnictwie  outside private farms in agriculture	pracujących najemnie  employees	otrzymujących emeryturę i rentę  recipients of retirements and pensions	utrzymujących się z niezarobkowych źródeł dochodów  recipients of non- earned income sources	pozostałych  other persons
<b>1. Produkcja globalna</b>	381 038,4	32 813,2	263 934,1	50 678,9	28 273,2	4 976,0	363,0
<b>2. Zużycie pośrednie</b>							
w tym:							
usługi bankowe mierzone pośrednio							
<b>3. Podatki od produktów minus dotacje do produktów</b>							
- z tego:							
- cła i inne opłaty importowe							
- VAT do zapłacenia							
- pozostałe podatki od produktów							
- dotacje do produktów							

(Specification: 1. Gross output, 2. Intermediate consumption, - of which: financial intermediation services indirectly measured, 3. Taxes on products less subsidies on products (- custom duties & taxes on imports, - VAT, - other taxes on products, - subsidies on products)).

**Tabl.119 RACHUNEK PRODUKCJI (C1) 2002 (w mln PLN w cenach bieżących)(dok.)**

Production account (C1) 2002 (in 10<sup>6</sup> PLN, at current prices)(cont.)

**ROZCHODY USES**

TRANSAKCJE  Transactions & balancing items	OGÓŁEM SEKTOR GOSPODARSTW DOMOWYCH  Total sector of households	PODSEKTOR		SUB-SECTOR			
		pracodawców i pracujących na własny rachunek of employers and own-account workers		osób fizycznych of natural persons			
		w gospo- darstwach indywidualnych w rolnictwie  in private farms in agriculture	poza gospo- darstwami indywidualnymi w rolnictwie  outside private farms in agriculture	pracujących najemnie  employees	otrzymujących emeryturę i rentę  recipients of retirements and pensions	utrzymujących się z niezarobkowych źródeł dochodów  recipients of non- earned income sources	pozostałych  other persons
<b>1. Produkcja globalna</b>							
<b>2. Zużycie pośrednie</b>	149 600,7	21 205,4	92 114,0	20 371,7	13 472,2	2 300,8	136,6
w tym:							
usługi bankowe mierzone pośrednio							
<b>3. Podatki od produktów minus dotacje do produktów</b>							
- z tego:							
- cła i inne opłaty importowe							
- VAT do zapłacenia							
- pozostałe podatki od produktów							
- dotacje do produktów							
<b>4. Wartość dodana brutto</b>	<b>231 437,7</b>	<b>11 607,8</b>	<b>171 820,1</b>	<b>30 307,2</b>	<b>14 801,0</b>	<b>2 675,2</b>	<b>226,4</b>

(Specification: 1. Gross output, 2. Intermediate consumption, - of which: financial intermediation services indirectly measured, 3. Taxes on products less subsidies on products (- custom duties & taxes on imports, - VAT, - other taxes on products, - subsidies on products), 4. Value added, gross).

**Tabl.120 RACHUNEK TWORZENIA DOCHODÓW (C2) 2002 (w mln PLN w cenach bieżących)**

Generation of income account (C2) 2002 (in 10<sup>6</sup> PLN, at current prices)

**PRZYCHODY      RESOURCES**

TRANSAKCJE  Transactions & balancing items	OGÓŁEM SEKTOR GOSPODARSTW DOMOWYCH  Total sector of households	PODSEKTOR		SUB-SECTOR			
		pracodawców i pracujących na własny rachunek of employers and own-account workers		osób fizycznych of natural persons			
		w gospo- darstwach indywidualnych w rolnictwie  in private farms in agriculture	poza gospo- darstwami indywidualnymi w rolnictwie  outside private farms in agriculture	pracujących najemnie  employees	otrzymujących emeryturę i rentę  recipients of retirements and pensions	utrzymujących się z niezarobkowych źródeł dochodów  recipients of non- earned income sources	pozostałych  other persons
1. Wartość dodana brutto	231 437,7	11 607,8	171 820,1	30 307,2	14 801,0	2 675,2	226,4
2. Wynagrodzenia							
3. Składki na ubezpieczenia społeczne płacone przez pracodawców							
4. Inne koszty związane z zatrudnieniem							
5. Podatki minus dotacje związane z produkcją i importem							
- z tego:							
- podatki od produktów minus dotacje do produktów							
- z tego :							
- cła i inne opłaty importowe							
- podatki od towarów i usług (VAT)							
- pozostałe podatki od produktów							
- dotacje do produktów							
- podatki od producentów minus dotacje dla producentów							
- z tego:							
- podatki od producentów							
- dotacje dla producentów							

(Specification: 1. Value added, gross, 2. Wages and salaries, 3. Employers' social contributions, 4. Other labour costs, 5. Taxes less subsidies on production and imports:  
- taxes on products less subsidies on products (custom duties and taxes on imports, VAT, other taxes on products, subsidies on products), - other taxes less subsidies on production)

**Tabl.120 RACHUNEK TWORZENIA DOCHODÓW (C2) 2002 (w mln PLN w cenach bieżących)(dok.)**

Generation of income account (C2) 2002 (in 10<sup>6</sup> PLN, at current prices) (cont.)

**ROZCHODY**

**USES**

TRANSAKcje  Transactions & balancing items	OGÓŁEM SEKTOR GOSPODARSTW DOMOWYCH  Total sector of households	PODSEKTOR		SUB-SECTOR			
		pracodawców i pracujących na własny rachunek of employers and own-account workers		osób fizycznych of natural persons			
		w gospo- darstwach indywidualnych w rolnictwie  in private farms in agriculture	poza gospo- darstwami indywidualnymi w rolnictwie  outside private farms in agriculture	pracujących najemnie  employees	otrzymujących emeryturę i rentę  recipients of retirements and pensions	utrzymujących się z niezarobkowych źródeł dochodów  recipients of non- earned income sources	pozostałych  other persons
<b>1. Wartość dodana brutto</b>							
<b>2. Wynagrodzenia</b>	20 334,4	617,6	15 576,7	2 711,6	1 187,5	218,9	22,1
<b>3. Składki na ubezpieczenia społeczne płacone przez pracodawców</b>	2 072,2	63,7	1 572,1	290,3	121,8	22,4	1,9
<b>4. Inne koszty związane z zatrudnieniem</b>	744,3	22,6	570,2	99,2	43,5	8,0	0,8
<b>5. Podatki minus dotacje związane z produkcją i importem</b>							
- z tego:							
- podatki od produktów minus dotacje do produktów							
- z tego :							
- cła i inne opłaty importowe							
- podatki od towarów i usług (VAT)							
- pozostałe podatki od produktów							
- dotacje do produktów							
- podatki od producentów minus dotacje dla producentów	2 307,6						
- z tego:							
- podatki od producentów	2 307,6	581,2	1 067,7	328,7	279,9	48,0	2,1
- dotacje dla producentów							
<b>6. Nadwyżka operacyjna brutto/ dochód mieszany</b>	<b>205 979,2</b>	<b>10 322,7</b>	<b>153 033,4</b>	<b>26 877,4</b>	<b>13 168,3</b>	<b>2 377,9</b>	<b>199,5</b>

(Specification: 1. Value added, gross, 2. Wages and salaries, 3. Employers' social contributions, 4. Other labour costs, 5. Taxes less subsidies on production and imports:

- taxes on products less subsidies on products (custom duties and taxes on imports, VAT, other taxes on products, subsidies on products), - other taxes less subsidies on production,

6. Operating surplus, gross/mixed income).



**Tabl.121 RACHUNEK PODZIAŁU PIERWOTNEGO DOCHODÓW (C3) 2002 (w mln PLN w cenach bieżących)**

Allocation of primary income account (C3) 2002 (in 10<sup>6</sup> PLN, at current prices)

**PRZYCHODY**

**RESOURCES**

TRANSAKCJE  Transactions & balancing items	OGÓŁEM SEKTOR GOSPODARSTW DOMOWYCH  Total sector of households	PODSEKTOR		SUB-SECTOR			
		pracodawców i pracujących na własny rachunek of employers and own-account workers		osób fizycznych of natural persons			
		w gospo- darstwach indywidualnych w rolnictwie  in private farms in agriculture	poza gospo- darstwami indywidualnymi w rolnictwie  outside private farms in agriculture	pracujących najemnie  employees	otrzymujących emeryturę i rentę  recipients of retirements and pensions	utrzymujących się z niezarobkowych źródeł dochodów  recipients of non- earned income sources	pozostałych  other persons
<b>1. Nadwyżka operacyjna brutto/dochód mieszany</b>	205 979,2	10 322,7	153 033,4	26 877,4	13 168,3	2 377,9	199,5
<b>2. Wynagrodzenia i inne koszty związane z zatrudnieniem</b>	274 369,1	9 222,2	8 632,5	227 427,1	24 716,1	4 136,3	234,9
<b>3. Składki na ubezpieczenia społeczne płacone przez pracodawców</b>	46 304,5	1 554,2	1 457,0	38 380,4	4 173,9	699,0	40,0
<b>4. Podatki minus dotacje związane z produkcją i importem</b>							
- z tego:							
- podatki od produktów minus dotacje do produktów							
- podatki od producentów minus dotacje dla producentów							
<b>5. Dochody z tytułu własności</b>							
a) odsetki:	20 221,5	783,5	792,0	11 918,9	5 926,5	782,2	18,4
b) transfery typu dywidendy							
- wypłaty z zysku	600,7	19,8	23,4	496,3	51,0	10,2	
- dywidendy z funduszu założycielskiego							
- dywidendy akcjonariuszy	274,8	10,2	22,5	147,6	83,2	11,1	0,2
- dochody właścicieli przedsiębiorstw prywatnych	32 237,2	319,2	25 951,0	4 052,2	1 645,6	269,2	
c) reinwestowane zyski							
d) dochody przypisane posiadaczom polis ubez.	104,2	3,0	19,3	72,3	7,9	1,6	0,1

(Specification: 1. Operating surplus gross/mixed income, 2. Wages, salaries and other labour costs, 3. Employers' social contributions, 4. Taxes less subsidies on production and imports: - taxes on products less subsidies on products, - other taxes less subsidies on production, 5. Property income, a) interest: - paid, - received, b) income attributed to insurance policy holders, c) payments like dividend: - payments to employees out of profit, - distributed income of corporations, - dividend on the shares, - owners income).

**Tabl.121 RACHUNEK PODZIAŁU PIERWOTNEGO DOCHODÓW (C3) 2002 (w mln PLN w cenach bieżących)(dok.)**

Allocation of primary income account (C3) 2002 (in 10<sup>6</sup> PLN, at current prices) (cont.)

**ROZCHODY**

**USES**

TRANSAKcje  Transactions & balancing items	OGÓŁEM SEKTOR GOSPODARSTW DOMOWYCH  Total sector of households	PODSEKTOR		SUB-SECTOR			
		pracodawców i pracujących na własny rachunek of employers and own-account workers		osób fizycznych of natural persons			
		w gospo- darstwach indywidualnych w rolnictwie  in private farms in agriculture	poza gospo- darstwami indywidualnymi w rolnictwie  outside private farms in agriculture	pracujących najemnie  employees	otrzymujących emeryturę i rentę  recipients of retirements and pensions	utrzymujących się z niezarobkowych źródeł dochodów  recipients of non- earned income sources	pozostałych  other persons
<b>1. Nadwyżka operacyjna brutto/dochód mieszany</b>							
<b>2. Wynagrodzenia i inne koszty związane z zatrudnieniem</b>							
<b>3. Składki na ubezpieczenia społeczne płacone przez pracodawców</b>							
<b>4. Podatki minus dotacje związane z produkcją i importem</b>							
- z tego:							
- podatki od produktów minus dotacje do produktów							
- podatki od producentów minus dotacje dla producentów							
<b>5. Dochody z tytułu własności</b>							
a) odsetki:	13 077,0	1 189,0	579,1	6 907,6	3 790,5	598,9	11,9
b) transfery typu dywidendy							
- wypłaty z zysku							
- dywidendy z funduszu założycielskiego							
- dywidendy akcjonariuszy							
- dochody właścicieli przedsiębiorstw prywatnych							
c) reinwestowane zyski							
d) dochody przypisane posiadaczom polis ubez.							
<b>6. Dochody pierwotne brutto</b>	<b>567 014,2</b>	<b>21 045,8</b>	<b>189 352,0</b>	<b>302 464,6</b>	<b>45 982,0</b>	<b>7 688,6</b>	<b>481,2</b>

(Specification: 1. Operating surplus gross/mixed income, 2. Wages, salaries and other labour costs, 3. Employers' social contributions, 4. Taxes less subsidies on production and imports: - taxes on products less subsidies on products, - other taxes less subsidies on production, 5. Property income, a) interest: - paid, - received, b) income attributed to insurance policy holders, c) payments like dividend: - payments to employees out of profit, - distributed income of corporations, - dividend on the shares, - owners income, 6. Primary income, gross).

**Tabl.122 RACHUNEK PODZIAŁU WTÓRNEGO DOCHODÓW (C4) 2002 (w mln PLN w cenach bieżących)**

Secondary distribution of income account (C4) 2002 (in 10<sup>6</sup> PLN, at current prices)

PRZYCHODY TRANSAKCJE  Transactions & balancing items	RESOURCE GOSPODARSTW DOMOWYCH  Total sector of households	SUB-SECTOR					
		PODSEKTOR pracodawców i pracujących na własny rachunek of employers and own-account workers		osób fizycznych of natural persons			
		w gospo- darstwach indywidualnych w rolnictwie  in private farms in agriculture	poza gospo- darstwami indywidualnymi w rolnictwie  outside private farms in agriculture	pracujących najemnie  employees	otrzymujących emeryturę i rentę  recipients of retirements and pensions	utrzymujących się z niezarobkowych źródeł dochodów  recipients of non- earned income sources	pozostałych  other persons
<b>1. Dochody pierwotne brutto</b>	567 014,2	21 045,8	189 352,0	302 464,6	45 982,0	7 688,6	481,2
<b>2. Podatki od dochodów i majątku</b>							
a) podatek dochodowy							
b) inne podatki							
- podatek od gospodarstw rolnych							
- podatki i opłaty płacone przez gosp.domowe							
- wpłaty NBP do budżetu							
<b>3. Składki na ubezpieczenia społeczne</b>							
- składki faktyczne na ubezp. społeczne							
płacone przez pracodawców							
- składki na ubezp.spół. płacone przez pracowników							
- składki na ubezp.spół. płacone przez właścicieli							
firm i osoby wolnych zawodów							
<b>4. Świadczenia społeczne inne niż transfery socjalne w naturze</b>							
- świadczenia z ubezpieczeń społecznych	117 344,4	5 981,8	3 040,8	24 085,4	72 951,8	10 009,2	1 275,4
- świadczenia z pomocy społecznej pieniężne	22 275,7	1 042,9	523,7	4 572,2	13 942,5	1 947,7	246,7
<b>5. Różne transfery bieżące</b>							
- transfery bieżące zagraniczne	13 890,7	425,4	6 916,2	4 536,9	1 733,0	247,0	32,2
- opłaty administracyjne od gosp. domowych							
<b>6. Pozostałe transfery bieżące</b>							
- składki ubezpieczeniowe netto							
- wypłacone odszkodowania	9 574,7	672,2	996,5	4 501,8	2 960,1	405,8	38,3
- wpłaty ludności na rzecz instytucji niekomercyjnych							
- transfery typu darowizny	10 726,8	913,0	948,9	5 016,4	3 209,1	539,8	99,6
- rozliczenia z przedsiębior., bankami i gosp. domowymi	1 484,7	130,5	396,0	618,3	297,0	42,9	

(Specification: 1. Primary income, gross, 2. Current taxes on income, wealth, etc., a) taxes on income, b) other current taxes: - taxes on farm, - taxes on dues paid by households, - payments from profits of NBP to government, 3. Social contributions: - employers' actual social contributions, - employees' social contributions, - social contributions by self and non-employed persons, 4. Social benefits other than social transfers in kind: - social security benefits in cash, - social assistance benefits in cash, 5. Various current transfers: - current transfers with the Rest of the World, - administrative dues from households, 6. Other current transfers: - net insurance premiums, - insurance claims, - transfers from households to non-profit institutions, - subsidies and donations to non-profit institutions, - operating with non-financial corporations, banks and households).

**Tabl.122 RACHUNEK PODZIAŁU WTÓRNEGO DOCHODÓW (C4) 2002 (w mln PLN w cenach bieżących)(dok.)**

Secondary distribution of income account (C4) 2002 (in 10<sup>6</sup> PLN, at current prices) (cont.)

**ROZCHODY**

**USES**

TRANSAKCJE  Transactions & balancing items	OGÓŁEM SEKTOR GOSPODARSTW DOMOWYCH  Total sector of households	PODSEKTOR		SUB-SECTOR			
		pracodawców i pracujących na własny rachunek of employers and own-account workers		osób fizycznych of natural persons			
		w gospo- darstwach indywidualnych w rolnictwie  in private farms in agriculture	poza gospo- darstwami indywidualnymi w rolnictwie  outside private farms in agriculture	pracujących najemnie  employees	otrzymujących emeryturę i rentę  recipients of retirements and pensions	utrzymujących się z niezarobkowych źródeł dochodów  recipients of non- earned income sources	pozostałych  other persons
<b>1. Dochody pierwotne brutto</b>							
<b>2. Podatki od dochodów i majątku</b>							
a) podatek dochodowy	32 599,9	832,7	11 000,1	13 074,5	6 535,7	993,5	163,4
b) inne podatki							
- podatek od gospodarstw rolnych	534,6	306,3	10,6	85,9	112,9	17,7	1,2
- podatki i opłaty płacone przez gosp.domowe	1 990,2	303,1	554,1	736,0	341,0	54,6	1,4
- wpłaty NBP do budżetu							
<b>3. Składki na ubezpieczenia społeczne</b>							
- składki faktyczne na ubezp. społeczne płacone przez pracodawców	46 304,5	1 554,2	1 457,0	38 380,4	4 173,9	699,0	40,0
- składki na ubezp. społ. płacone przez pracowników	51 332,8	1 722,9	1 615,2	42 548,3	4 627,1	775,1	44,2
- składki na ubezp. społ. płacone przez właścicieli firm i osoby wolnych zawodów	14 059,7	1 325,0	3 623,2	2 794,1	5 493,9	823,5	
<b>4. Świadczenia społeczne inne niż transfery socjalne w naturze</b>							
- świadczenia z ubezpieczeń społecznych							
- świadczenia z pomocy społecznej pieniężne							
<b>5. Różne transfery bieżące</b>							
- transfery bieżące zagraniczne	2 439,5	53,8	1 440,6	567,5	319,0	52,9	5,7
- opłaty administracyjne od gosp. domowych	335,8	66,9	176,1	49,4	36,3	6,8	0,3
<b>6. Pozostałe transfery bieżące</b>							
- składki ubezpieczeniowe netto	9 696,4	557,3	589,5	5 206,3	2 849,6	449,8	43,9
- wypłacone odszkodowania							
- wpłaty ludności na rzecz instytucji niekomercyjnych	4 195,2	202,6	1 205,3	1 596,0	1 013,1	165,7	12,5
- transfery typu darowizny	10 726,8	498,3	2 767,8	3 741,4	3 157,3	553,7	8,3
- rozliczenia z przedsiębior., bankami i gosp. domowymi							
<b>7. Dochody do dyspozycji brutto</b>	<b>568 095,8</b>	<b>22 788,5</b>	<b>177 734,6</b>	<b>237 015,8</b>	<b>112 415,7</b>	<b>16 288,7</b>	<b>1 852,5</b>

(Specification: 1. Primary income, gross, 2. Current taxes on income, wealth, etc., a) taxes on income, b) other current taxes: - taxes on farm, - taxes on dues paid by households, - payments from profits of NBP to government, 3. Social contributions: - employers' actual social contributions, - employees' social contributions, - contributions by self and non-employed persons, 4. Social benefits other than social transfers in kind: - social security benefits in cash, - social assistance benefits in cash, 5. Various current transfers: - current transfers with the Rest of the World, - administrative dues from households, 6. Other current transfers: - net insurance premiums, - insurance claims, - transfers from households to non-profit institutions, - subsidies and donations to non-profit institutions, - operating with non-financial corporations, banks and households, 7. Disposable income, gross).

**Tabl.123 RACHUNEK WYKORZYSTANIA DOCHODÓW DO DYSPOZYCJI (C5) 2002 (w mln PLN w cenach bieżących)**

Use of disposable income account (C5) 2002 (in 10<sup>6</sup> PLN, at current prices)

**PRZYCHODY**

**RESOURCES**

TRANSAKCJE  Transactions & balancing items	OGÓŁEM SEKTOR GOSPODARSTW DOMOWYCH  Total sector of households	PODSEKTOR		SUB-SECTOR			
		pracodawców i pracujących na własny rachunek of employers and own-account workers		osób fizycznych of natural persons			
		w gospo- darstwach indywidualnych w rolnictwie  in private farms in agriculture	poza gospo- darstwami indywidualnymi w rolnictwie  outside private farms in agriculture	pracujących najemnie  employees	otrzymujących emeryturę i rentę  recipients of retirements and pensions	utrzymujących się z niezarobkowych źródeł dochodów  recipients of non- earned income sources	pozostałych  other persons
<b>1. Dochody do dyspozycji brutto</b>	568 095,8	22 788,5	177 734,6	237 015,8	112 415,7	16 288,7	1 852,5
<b>2. Spożycie</b>							
indywidualne							
ogólnospołeczne							
<b>3. Korekta z tytułu zmiany udziałów netto gospodarstw domowych w rezerwach funduszy emerytalnych</b>	1 299,0	41,3	93,6	1 023,3	118,1	21,5	1,2

(Specification: 1. Disposable income, gross, 2. Final consumption expenditure, - individual, - collective, 3. Adjustment for the change in net equity of households in pension funds reserves)

**Tabl.123 RACHUNEK WYKORZYSTANIA DOCHODÓW DO DYSPOZYCJI (C5) 2002 (w mln PLN w cenach bieżących)(dok.)**

Use of disposable income account (C5) 2002 (in 10<sup>6</sup> PLN, at current prices) (cont.)

**ROZCHODY**

**USES**

TRANSAKCJE  Transactions & balancing items	OGÓŁEM SEKTOR GOSPODARSTW DOMOWYCH  Total sector of households	PODSEKTOR		SUB-SECTOR			
		pracodawców i pracujących na własny rachunek of employers and own-account workers		osób fizycznych of natural persons			
		w gospo- darstwach indywidualnych w rolnictwie  in private farms in agriculture	poza gospo- darstwami indywidualnymi w rolnictwie  outside private farms in agriculture	pracujących najemnie  employees	otrzymujących emeryturę i rentę  recipients of retirements and pensions	utrzymujących się z niezarobkowych źródeł dochodów  recipients of non- earned income sources	pozostałych  other persons
<b>1. Dochody do dyspozycji brutto</b>							
<b>2. Spożycie</b>	510 816,5	17 890,8	159 814,2	215 718,2	101 081,2	14 646,4	1 665,7
indywidualne	510 816,5	17 890,8	159 814,2	215 718,2	101 081,2	14 646,4	1 665,7
ogólnospołeczne							
<b>3. Korekta z tytułu zmiany udziałów netto gospodarstw domowych w rezerwach funduszy emerytalnych</b>							
<b>4. Oszczędności brutto</b>	58 578,3	4 939,0	18 014,0	22 320,9	11 452,6	1 663,8	188,0

(Specification: 1. Disposable income, gross, 2. Final consumption expenditure, - individual, - collective, 3. Adjustment for the change in net equity of households in pension funds reserves, 4. Saving, gross)

**Tabl.124 RACHUNEK WYKORZYSTANIA SKORYGOWANYCH DOCHODÓW DO DYSPOZYCJI (C5A) 2002 (w mln PLN w cenach bieżących)**

Use of adjusted disposable income account (C5A) 2002 (in 10<sup>6</sup> PLN, at current prices)

**PRZYCHODY**

**RESOURCES**

TRANSAKCJE  Transactions & balancing items	OGÓŁEM SEKTOR GOSPODARSTW DOMOWYCH  Total sector of households	PODSEKTOR		SUB-SECTOR			
		pracodawców i pracujących na własny rachunek of employers and own-account workers		osób fizycznych of natural persons			
		w gospo- darstwach indywidualnych w rolnictwie  in private farms in agriculture	poza gospo- darstwami indywidualnymi w rolnictwie  outside private farms in agriculture	pracujących najemnie  employees	otrzymujących emeryturę i rentę  recipients of retirements and pensions	utrzymujących się z niezarobkowych źródeł dochodów  recipients of non- earned income sources	pozostałych  other persons
<b>1. Dochody skorygowane do dyspozycji brutto</b>	642 764,9	25 783,8	201 095,6	268 168,6	127 191,3	18 429,6	2 096,0
<b>2. Spożycie skorygowane*</b>							
indywidualne							
ogólnospoleczne							
<b>3. Korekta z tytułu zmiany udziałów netto gospodarstw domowych w rezerwach funduszy emerytalnych</b>	1 299,0	41,3	93,6	1 023,3	118,1	21,5	1,2

\* Skorygowane według sektorów / adjusted by institutional sectors

(Specification: 1. Adjusted disposable income, gross, 2. Actual final consumption expenditure, - individual, - collective, 3. Adjustment for the change in net equity of households in pension funds reserves)

**Tabl.124 RACHUNEK WYKORZYSTANIA SKORYGOWANYCH DOCHODÓW DO DYSPOZYCJI (C5A) 2002 (w mln PLN w cenach bieżących)(dok.)**

Use of adjusted disposable income account (C5A) 2002 (in 10<sup>6</sup> PLN, at current prices) (cont.)

**ROZCHODY USES**

TRANSAKCJE  Transactions & balancing items	OGÓŁEM SEKTOR GOSPODARSTW DOMOWYCH  Total sector of households	PODSEKTOR		SUB-SECTOR			
		pracodawców i pracujących na własny rachunek of employers and own-account workers		osób fizycznych of natural persons			
		w gospodarstwach indywidualnych w rolnictwie  in private farms in agriculture	poza gospodarstwami indywidualnymi w rolnictwie  outside private farms in agriculture	pracujących najemnie  employees	otrzymujących emeryturę i rentę  recipients of retirements and pensions	utrzymujących się z niezarobkowych źródeł dochodów  recipients of non-earned income sources	pozostałych  other persons
<b>1. Dochody skorygowane do dyspozycji brutto</b>							
<b>2. Spożycie skorygowane*</b>	585 485,6	20 886,1	183 175,2	246 871,0	115 856,8	16 787,3	1 909,2
indywidualne	585 485,6	20 886,1	183 175,2	246 871,0	115 856,8	16 787,3	1 909,2
ogólnospołeczne							
<b>3. Korekta z tytułu zmiany udziałów netto gospodarstw domowych w rezerwach funduszy emerytalnych</b>							
<b>4. Oszczędności brutto</b>	58 578,3	4 939,0	18 014,0	22 320,9	11 452,6	1 663,8	188,0

\* Skorygowane według sektorów / adjusted by institutional sectors

(Specification: 1. Adjusted disposable income, gross, 2. Actual final consumption expenditure, - individual, - collective, 3. Adjustment for the change in net equity of households in pension funds reserves, 4. Saving, gross)



**Tabl.125 RACHUNEK KAPITAŁOWY (C6) 2002 (w mln PLN w cenach bieżących)**

Capital account (C6) 2002 (in 10<sup>6</sup> PLN, at current prices)

**PRZYCHODY**

**RESOURCES**

TRANSAKCJE  Transactions & balancing items	OGÓŁEM SEKTOR GOSPODARSTW DOMOWYCH  Total sector of households	PODSEKTOR		SUB-SECTOR			
		pracodawców i pracujących na własny rachunek of employers and own-account workers		osób fizycznych of natural persons			
		w gospo- darstwach indywidualnych w rolnictwie  in private farms in agriculture	poza gospo- darstwami indywidualnymi w rolnictwie  outside private farms in agriculture	pracujących najemnie  employees	otrzymujących emeryturę i rentę  recipients of retirements and pensions	utrzymujących się z niezarobkowych źródeł dochodów  recipients of non- earned income sources	pozostałych  other persons
<b>1. Oszczędności brutto</b>	58 578,3	4 939,0	18 014,0	22 320,9	11 452,6	1 663,8	188,0
<b>2. Saldo obrotów bieżących z zagranicą</b>							
<b>3. Transfery kapitałowe</b>	5 678,0	231,0	1 869,8	2 247,4	1 130,0	171,7	28,1
<b>4. Akumulacja</b>							
- nakłady brutto na środki trwałe							
z tego:							
- rzeczowe środki trwałe							
- wartości niematerialne i prawne							
- przyrost rzeczowych środków obrotowych							

(Specification: 1. Saving, gross, 2. Current external balance, 3. Capital transfers, 4. Gross capital formation, - gross fixed capital formation (of which: - tangible fixed assets, - intangible fixed assets), - changes in inventories)

**Tabl.125 RACHUNEK KAPITAŁOWY (C6) 2002 (w mln PLN w cenach bieżących) (dok.)**

Capital account (C6) 2002 (in 10<sup>6</sup> PLN, at current prices) (cont.)

**ROZCHODY USES**

TRANSAKCJE  Transactions & balancing items	OGÓŁEM SEKTOR GOSPODARSTW DOMOWYCH  Total sector of households	PODSEKTOR		SUB-SECTOR			
		pracodawców i pracujących na własny rachunek of employers and own-account workers		osób fizycznych of natural persons			
		w gospo- darstwach indywidualnych w rolnictwie  in private farms in agriculture	poza gospo- darstwami indywidualnymi w rolnictwie  outside private farms in agriculture	pracujących najemnie  employees	otrzymujących emeryturę i rentę  recipients of retirements and pensions	utrzymujących się z niezarobkowych źródeł dochodów  recipients of non- earned income sources	pozostałych  other persons
<b>1. Oszczędności brutto</b>							
<b>2. Saldo obrotów bieżących z zagranicą</b>							
<b>3. Transfery kapitałowe</b>	181,9	7,4	59,9	72,0	36,2	5,5	0,9
<b>4. Akumulacja</b>	36 594,4	4 732,9	12 266,6	17 771,4	1 541,6	267,5	14,4
- nakłady brutto na środki trwałe	36 131,3	4 736,3	11 885,9	17 712,3	1 519,5	263,3	14,0
z tego:							
- rzeczowe środki trwałe	36 131,3	4 736,3	11 885,9	17 712,3	1 519,5	263,3	14,0
- wartości niematerialne i prawne							
- przyrost rzeczowych środków obrotowych	463,1	-3,4	380,7	59,1	22,1	4,2	0,4
<b>5. Wierzytelności netto (+) lub zadłużenie netto (-)</b>	27 480,0	429,7	7 557,3	6 724,9	11 004,8	1 562,5	200,8

(Specification: 1. Saving, gross, 2. Current external balance, 3. Capital transfers, 4. Gross capital formation, - gross fixed capital formation (of which: - tangible fixed assets, - intangible fixed assets), - changes in inventories, 5. Net lending (+) or net borrowing (-)).

**2003**

**SEKTOR  
PRZEDSIĘBIORSTW  
WEDŁUG PODSEKTORÓW**

**Tabl.126 RACHUNEK PRODUKCJI (C1) 2003 (w mln PLN w cenach bieżących)**Production account (C1) 2003 (in 10<sup>6</sup> PLN, at current prices)**PRZYCHODY      RESOURCES**

TRANSAKCJE  Transactions & balancing items	OGÓŁEM SEKTOR PRZEDSIĘBIORSTW  Total sector of non- financial corporations	PODSEKTOR      SUB-SECTOR		
		przedsiębiorstw publicznych  public corporations	przedsiębiorstw prywatnych krajowych national private corporations	przedsiębiorstw zagranicznych  foreign corporations
<b>1. Produkcja globalna</b>	992 564,8	188 337,4	587 151,8	217 075,6
<b>2. Zużycie pośrednie</b>				
w tym:				
usługi bankowe mierzone pośrednio				
<b>3. Podatki od produktów minus dotacje do produktów</b>				
z tego:				
- cła i inne opłaty importowe				
- VAT do zapłacenia				
- pozostałe podatki od produktów				
- dotacje do produktów				

(Specification: 1. Gross output, 2. Intermediate consumption, - of which: financial intermediation services indirectly measured, 3. Taxes on products less subsidies on products:  
- custom duties and taxes on imports, - VAT, - other taxes on products, - subsidies on products).

**Tabl.126 RACHUNEK PRODUKCJI (C1) 2003 (w mln PLN w cenach bieżących) (dok.)**Production account (C1) 2003 (in 10<sup>6</sup> PLN, at current prices)(cont.)**ROZCHODY      USES**

TRANSAKCJE  Transactions & balancing items	OGÓŁEM SEKTOR PRZEDSIĘBIORSTW  Total sector of non- financial corporations	PODSEKTOR      SUB-SECTOR		
		przedsiębiorstw publicznych  public corporations	przedsiębiorstw prywatnych krajowych  national private corporations	przedsiębiorstw zagranicznych  foreign corporations
<b>1. Produkcja globalna</b>				
<b>2. Zużycie pośrednie</b>	660 619,2	114 579,9	388 059,3	157 980,0
w tym:				
usługi bankowe mierzone pośrednio				
<b>3. Podatki od produktów minus dotacje do produktów</b>				
z tego:				
- cła i inne opłaty importowe				
- VAT do zapłacenia				
- pozostałe podatki od produktów				
- dotacje do produktów				
<b>4. Wartość dodana brutto</b>	<b>331 945,6</b>	<b>73 757,5</b>	<b>199 092,5</b>	<b>59 095,6</b>

(Specification: 1. Gross output, 2. Intermediate consumption, - of which: financial intermediation services indirectly measured, 3. Taxes on products less subsidies on products: - custom duties and taxes on imports, - VAT, - other taxes on products, - subsidies on products, 4. Value added gross).

**Tabl.127 RACHUNEK TWORZENIA DOCHODÓW (C2) 2003 (w mln PLN w cenach bieżących)**Generation of income account (C2) 2003 (in 10<sup>6</sup> PLN, at current prices)**PRZYCHODY RESOURCES**

TRANSAKCJE  Transactions & balancing items	OGÓŁEM SEKTOR PRZEDSIĘBIORSTW  Total sector of non- financial corporations	PODSEKTOR SUB-SECTOR		
		przedsiębiorstw publicznych  public corporations	przedsiębiorstw prywatnych krajowych  national private corporations	przedsiębiorstw zagranicznych  foreign corporations
<b>1.Wartość dodana brutto</b>	331 945,6	73 757,5	199 092,5	59 095,6
<b>2.Wynagrodzenia</b>				
<b>3. Składki na ubezpieczenia społeczne płacone przez pracodawców</b>				
- składki faktyczne na ubezpieczenia społeczne				
- składki przypisane umownie na ubezpieczenia społeczne				
<b>4. Inne koszty związane z zatrudnieniem</b>				
<b>5. Podatki minus dotacje związane z produkcją i importem</b>				
z tego:				
- podatki od produktów minus dotacje do produktów				
z tego :				
- cła i inne opłaty importowe				
- podatki od towarów i usług (VAT)				
- pozostałe podatki od produktów				
- dotacje do produktów				
- podatki od producentów minus dotacje dla producentów				
z tego:				
- podatki od producentów				
- dotacje dla producentów				

(Specification: 1.Value added gross, 2. Wages and salaries, 3. Employers'social contributions: - employers' actual social contributions; - employers' imputed social contributions, 4. Other labour costs, 5.Taxes less subsidies on production and imports: - taxes on products less subsidies on products: - custom duties and taxes on imports, - VAT, - other taxes on products, - subsidies on products; - other taxes less subsidies on production).

**Tabl.127 RACHUNEK TWORZENIA DOCHODÓW (C2) 2003 (w mln PLN w cenach bieżących) (dok.)**Generation of income account (C2) 2003 (in 10<sup>6</sup> PLN, at current prices) (cont.)**ROZCHODY****USES**

TRANSAKCJE  Transactions & balancing items	OGÓŁEM SEKTOR PRZEDSIĘBIORSTW  Total sector of non- financial corporations	PODSEKTOR SUB-SECTOR		
		przedsiębiorstw publicznych  public corporations	przedsiębiorstw prywatnych krajowych  national private corporations	przedsiębiorstw zagranicznych  foreign corporations
<b>1.Wartość dodana brutto</b>				
<b>2.Wynagrodzenia</b>	150 020,0	38 399,5	87 408,7	24 211,8
<b>3. Składki na ubezpieczenia społeczne płacone przez pracodawców</b>				
- składki faktyczne na ubezpieczenia społeczne	24 757,4	6 586,3	14 289,3	3 881,8
- składki przypisane umownie na ubezpieczenia społeczne				
<b>4. Inne koszty związane z zatrudnieniem</b>	11 385,1	3 931,6	5 608,0	1 845,5
<b>5. Podatki minus dotacje związane z produkcją i importem</b>				
z tego:				
- podatki od produktów minus dotacje do produktów				
z tego :				
- cła i inne opłaty importowe				
- podatki od towarów i usług (VAT)				
- pozostałe podatki od produktów				
- dotacje do produktów				
- podatki od producentów minus dotacje dla producentów	10 372,6	2 718,7	5 567,4	2 086,5
z tego:				
- podatki od producentów	12 969,9	4 378,3	6 470,6	2 121,0
- dotacje dla producentów	-2 597,3	-1 659,6	-903,2	-34,5
<b>6. Nadwyżka operacyjna brutto</b>	<b>135 410,5</b>	<b>22 121,4</b>	<b>86 219,1</b>	<b>27 070,0</b>

(Specification: 1.Value added gross, 2. Wages and salaries, 3. Employers' social contributions: - employers' actual social contributions; - employers' imputed social contributions, 4. Other labour costs, 5.Taxes less subsidies on production and imports: - taxes on products less subsidies on products (custom duties and taxes on imports, VAT, other taxes on products, subsidies on products); - other taxes less subsidies on production, 6.Operating surplus, gross).



**Tabl.128 RACHUNEK PODZIAŁU PIERWOTNEGO DOCHODÓW (C3) 2003 (w mln PLN w cenach bieżących)**Allocation of primary income account (C3) 2003 (in 10<sup>6</sup> PLN, at current prices)**PRZYCHODY****RESOURCES**

TRANSAKCJE  Transactions & balancing items	OGÓŁEM SEKTOR PRZEDSIĘBIORSTW  Total sector of non- financial corporations	PODSEKTOR SUB-SECTOR		
		przedsiębiorstw publicznych  public corporations	przedsiębiorstw prywatnych krajowych  national private corporations	przedsiębiorstw zagranicznych  foreign corporations
<b>1. Nadwyżka operacyjna brutto</b>	135 410,5	22 121,4	86 219,1	27 070,0
<b>2. Wynagrodzenia i inne koszty związane z zatrudnieniem</b>				
<b>3. Składki na ubezpieczenia społeczne płacone przez pracodawców</b>				
<b>4. Podatki minus dotacje związane z produkcją i importem</b>				
z tego:				
- podatki od produktów minus dotacje do produktów				
- podatki od producentów minus dotacje dla producentów				
<b>5. Dochody z tytułu własności</b>				
a) odsetki:	11 959,0	4 582,9	6 101,2	1 274,9
b) transfery typu dywidendy				
- wypłaty z zysku				
- dywidendy z funduszu założycielskiego				
- dywidendy akcjonariuszy	134,7		134,7	
- dochody właścicieli przedsiębiorstw prywatnych				
c) reinwestowane zyski	-34,7		-34,7	
d) dochody przypisane posiadaczom polis ubezpiecz.				

(Specification: 1. Operating surplus gross, 2. Wages, salaries and other labour costs, 3. Employers' social contributions, 4. Taxes less subsidies on production and imports: - taxes on products less subsidies on products, - other taxes less subsidies on production, 5. Property income, a) interest :- paid, - received, b) income attributed to insurance policy holder c) payments like dividend: - payments to the employees out of profit, - distributed income of corporations, - dividend on the shares, - owners income, d) income from investment - direct investment, - portfolio investment, - other investment).

**Tabl.128 RACHUNEK PODZIAŁU PIERWOTNEGO DOCHODÓW (C3) 2003 (w mln PLN w cenach bieżących) (dok.)**

Allocation of primary income account (C3) 2003 (in 10<sup>6</sup> PLN, at current prices) (cont.)

**ROZCHODY USES**

TRANSAKCJE  Transactions & balancing items	OGÓŁEM SEKTOR PRZEDSIĘBIORSTW  Total sector of non- financial corporations	PODSEKTOR SUB-SECTOR		
		przedsiębiorstw publicznych  public corporations	przedsiębiorstw prywatnych krajowych  national private corporations	przedsiębiorstw zagranicznych  foreign corporations
<b>1. Nadwyżka operacyjna brutto</b>				
<b>2. Wynagrodzenia i inne koszty związane z zatrudnieniem</b>				
<b>3. Składki na ubezpieczenia społeczne płacone przez pracodawców</b>				
<b>4. Podatki minus dotacje związane z produkcją i importem</b>				
z tego:				
- podatki od produktów minus dotacje do produktów				
- podatki od producentów minus dotacje dla producentów				
<b>5. Dochody z tytułu własności</b>				
a) odsetki:	22 321,9	6 532,5	11 567,6	4 221,8
b) transfery typu dywidendy				
- wypłaty z zysku	284,2	46,3	181,0	56,9
- dywidendy z funduszu założycielskiego	489,5	489,5		
- dywidendy akcjonariuszy	6 147,0		6 147,0	
- dochody właścicieli przedsiębiorstw prywatnych	33 816,8		33 816,8	
c) reinwestowane zyski	-307,0		-307,0	
d) dochody przypisane posiadaczom polis ubezpiecz.				
<b>6. Dochody pierwotne brutto/ DNB</b>	<b>84 717,1</b>	<b>19 636,0</b>	<b>41 014,9</b>	<b>24 066,2</b>

(Specification: 1. Operating surplus gross, 2. Wages, salaries and other labour costs, 3. Employers' social contributions, 4. Taxes less subsidies on production and imports:

- taxes on products less subsidies on products, - other taxes less subsidies on production, 5. Property income, a) interest : - paid, - received, b) income attributed to insurance policy ho

c) payments like dividend: - payments to the employees out of profit, - distributed income of corporations, - dividend on the shares, - owners income, d) income from investment -

- direct investment, portfolio investment, - other investment). 6. Primary income, gross).

**Tabl.129 RACHUNEK PODZIAŁU WTÓRNEGO DOCHODÓW (C4) 2003 (w mln PLN w cenach bieżących)**Secondary distribution of income account (C4) 2003 (in 10<sup>6</sup> PLN, at current prices)**PRZYCHODY RESOURCES**

TRANSAKCJE  Transactions & balancing items	OGÓŁEM SEKTOR PRZEDSIĘBIORSTW  Total sector of non- financial corporations	PODSEKTOR SUB-SECTOR		
		przedsiębiorstw publicznych  public corporations	przedsiębiorstw prywatnych krajowych  national private corporations	przedsiębiorstw zagranicznych  foreign corporations
<b>1. Dochody pierwotne brutto</b>	84 717,1	19 636,0	41 014,9	24 066,2
<b>2. Podatki od dochodów i majątku</b>				
a) podatek dochodowy				
b) inne podatki				
- podatki od gospodarstw rolnych				
- podatki i opłaty płacone przez gosp.domowe				
- wpłaty NBP do budżetu				
<b>3. Składki na ubezpieczenia społeczne</b>				
- składki faktyczne na ubezp.spół. płacone przez pracodawców				
- składki na ubezp.społeczne płacone przez pracowników				
- składki na ubezp.społeczne płacone przez właścicieli firm i osoby wolnych zawodów				
- składki przypisane umownie na ubezp.społeczne				
<b>4. Świadczenia społeczne inne niż transfery socjalne w naturze</b>				
- świadczenia z ubezpieczeń społecznych				
- świadczenia z pomocy społecznej pieniężne				
<b>5. Inne transfery bieżące</b>				
- transfery bieżące zagraniczne				
- składki ubezpieczeniowe netto				
- wypłacone odszkodowania	2 335,4	439,1	1 466,6	429,7
<b>6. Różne transfery bieżące</b>				
- dotacje i darowizny na rzecz inst.niekomercyjnych				
- opłaty administracyjne od gosp. domowych				
- rozliczenia z przedsięb., bankami i z gosp.dom.				
- wpłaty ludności na rzecz instytucji niekomercyjnych				

(Specification: 1. Primary income, gross, 2. Current taxes on income, wealth, etc., a) taxes on income, b) other current taxes: - taxes on farm, - taxes and dues paid by households, - payments from profits of NBP to government, 3. Social contributions, - employers' actual social contributions, employees' social contributions, social contributions by self and non-employed persons, - imputed social contributions. 4. Social benefits other than social transfers in kind, - social security benefits in cash, - social assistance benefits in cash, 5. Various current transfers: - current transfers with the Rest of the World, - administrative dues from households, 6. Other current transfers: - net insurance premiums, - insurance claims, - transfers from households to non-profit institutions, - subsidies and donations to non-profit institutions, - operating with non-financial corporations, banks and households)

**Tabl.129 RACHUNEK PODZIAŁU WTÓRNEGO DOCHODÓW (C4) 2003 (w mln PLN w cenach bieżących) (dok.)**

Secondary distribution of income account (C4) 2003 (in 10<sup>6</sup> PLN, at current prices) (cont.)

**ROZCHODY**

**USES**

TRANSAKCJE  Transactions & balancing items	OGÓŁEM SEKTOR PRZEDSIĘBIORSTW  Total sector of non- financial corporations	PODSEKTOR SUB-SECTOR		
		przedsiębiorstw publicznych  public corporations	przedsiębiorstw prywatnych krajowych  national private corporations	przedsiębiorstw zagranicznych  foreign corporations
<b>1. Dochody pierwotne brutto</b>				
<b>2. Podatki od dochodów i majątku</b>				
a) podatek dochodowy	14 849,7	2 309,7	8 607,0	3 933,0
b) inne podatki				
- podatki od gospodarstw rolnych				
- podatki i opłaty płacone przez gosp.domowe				
- wpłaty NBP do budżetu				
<b>3. Składki na ubezpieczenia społeczne</b>				
- składki faktyczne na ubezpiecz.spół. płacone przez pracodawców				
- składki na ubezpiecz.spoleczne płacone przez pracowników				
- składki na ubezpiecz.spoleczne płacone przez właścicieli firm i osoby wolnych zawodów				
- składki przypisane umownie na ubezpiecz.spoleczne				
<b>4. Świadczenia społeczne inne niż transfery socjalne w naturze</b>				
- świadczenia z ubezpieczeń społecznych				
- świadczenia z pomocy społecznej pieniężne				
<b>5. Inne transfery bieżące</b>				
- transfery bieżące zagraniczne				
- składki ubezpieczeniowe netto	2 255,2	397,0	1 537,2	321,0
- wypłacone odszkodowania				
<b>6. Różne transfery bieżące</b>				
- dotacje i darowizny na rzecz inst.niekomercyjnych	367,2	55,1	275,4	36,7
- opłaty administracyjne od gosp. domowych				
- rozliczenia z przedsięb., bankami i z gosp.dom.				
- wpłaty ludności na rzecz instytucji niekomercyjnych				
<b>7. Dochody do dyspozycji brutto</b>	<b>69 580,4</b>	<b>17 313,3</b>	<b>32 061,9</b>	<b>20 205,2</b>

(Specification: 1. Primary income, gross, 2. Current taxes on income, wealth, etc., a) taxes on income, b) other current taxes: - taxes on farm, - taxes and dues paid by households, - payments from profits of NBP to government, 3. Social contributions, - employers' actual social contributions, employees' social contributions, social contributions by self and non-employed persons, - imputed social contributions. 4. Social benefits other than social transfers in kind, - social security benefits in cash, - social assistance benefits in cash, 5. Various current transfers: - current transfers with the Rest of the World, - administrative dues from households, 6. Other current transfers: - net insurance premiums, - insurance claims, - transfers from households to non-profit institutions, - subsidies and donations to non-profit institutions, - operating with non-financial corporations, banks and households, 7. Disposable income, gross).

**Tabl.130 RACHUNEK WYKORZYSTANIA DOCHODÓW DO DYSPOZYCJI (C5) 2003 (w mln PLN w cenach bieżących)**

Use of disposable income account (C5) 2003 (in 10<sup>6</sup> PLN, at current prices)

**PRZYCHODY**

**RESOURCES**

TRANSAKCJE  Transactions & balancing items	OGÓŁEM SEKTOR PRZEDSIĘBIORSTW  Total sector of non- financial corporations	PODSEKTOR SUB-SECTOR		
		przedsiębiorstw publicznych  public corporations	przedsiębiorstw prywatnych krajowych  national private corporations	przedsiębiorstw zagranicznych  foreign corporations
<b>1. Dochody do dyspozycji brutto</b>	69 580,4	17 313,3	32 061,9	20 205,2
<b>2. Spożycie</b>				
indywidualne				
ogólnospołeczne				
<b>3. Korekta z tytułu zmiany udziałów netto gospodarstw domowych w rezerwach funduszy emerytalnych</b>				

**ROZCHODY**

**USES**

TRANSAKCJE  Transactions & balancing items	OGÓŁEM SEKTOR PRZEDSIĘBIORSTW  Total sector of non- financial corporations	PODSEKTOR SUB-SECTOR		
		przedsiębiorstw publicznych  public corporations	przedsiębiorstw prywatnych krajowych  national private corporations	przedsiębiorstw zagranicznych  foreign corporations
<b>1. Dochody do dyspozycji brutto</b>				
<b>2. Spożycie</b>				
indywidualne				
ogólnospołeczne				
<b>3. Korekta z tytułu zmiany udziałów netto gospodarstw domowych w rezerwach funduszy emerytalnych</b>				
<b>4. Oszczędności brutto</b>	69 580,4	17 313,3	32 061,9	20 205,2

(Specification: 1. Disposable income, gross, 2. Final consumption expenditure, - individual, - collective, 3. Adjustment for the change in net equity of households in pension funds reserves, 4. Saving, gross).

**Tabl.131 RACHUNEK WYKORZYSTANIA SKORYGOWANYCH DOCHODÓW DO DYSPOZYCJI (C5A) 2003 (w mln PLN w cenach bieżących)**

Use of adjusted disposable income account (C5A) 2003 (in 10<sup>6</sup> PLN, at current prices)

**PRZYCHODY**

**RESOURCES**

TRANSAKCJE  Transactions & balancing items	OGÓŁEM SEKTOR PRZEDSIĘBIORSTW  Total sector of non- financial corporations	PODSEKTOR SUB-SECTOR		
		przedsiębiorstw publicznych  public corporations	przedsiębiorstw prywatnych krajowych  national private corporations	przedsiębiorstw zagranicznych  foreign corporations
<b>1. Dochody skorygowane do dyspozycji brutto</b>	69 580,4	17 313,3	32 061,9	20 205,2
<b>2. Spożycie skorygowane *</b>				
indywidualne				
ogólnospołeczne				
<b>3. Korekta z tytułu zmiany udziałów netto gospodarstw domowych w rezerwach funduszy emerytalnych</b>				

**ROZCHODY**

**USES**

TRANSAKCJE  Transactions & balancing items	OGÓŁEM SEKTOR PRZEDSIĘBIORSTW  Total sector of non- financial corporations	PODSEKTOR SUB-SECTOR		
		przedsiębiorstw publicznych  public corporations	przedsiębiorstw prywatnych krajowych  national private corporations	przedsiębiorstw zagranicznych  foreign corporations
<b>1. Dochody skorygowane do dyspozycji brutto</b>				
<b>2. Spożycie skorygowane *</b>				
indywidualne				
ogólnospołeczne				
<b>3. Korekta z tytułu zmiany udziałów netto gospodarstw domowych w rezerwach funduszy emerytalnych</b>				
<b>4. Oszczędności brutto</b>	69 580,4	17 313,3	32 061,9	20 205,2

\* Skorygowane według sektorów / adjusted by institutional sectors

(Specification: 1. Adjusted disposable income, gross, 2. Actual final consumption expenditure, - individual, - collective, 3. Adjustment for the change in net equity of households in pension funds reserves, 4. Saving, gross).

**Tabl.132 RACHUNEK KAPITAŁOWY (C6) 2003 (w mln PLN w cenach bieżących)**

Capital account (C6) 2003 (in 10<sup>6</sup> PLN, at current prices)

**PRZYCHODY**

**RESOURCES**

TRANSAKCJE  Transactions & balancing items	OGÓŁEM SEKTOR PRZEDSIĘBIORSTW  Total sector of non- financial corporations	PODSEKTOR SUB-SECTOR		
		przedsiębiorstw publicznych  public corporations	przedsiębiorstw prywatnych krajowych  national private corporations	przedsiębiorstw zagranicznych  foreign corporations
<b>1. Oszczędności brutto</b>	69 580,4	17 313,3	32 061,9	20 205,2
<b>2. Saldo obrotów bieżących z zagranicą</b>				
<b>3. Transfery kapitałowe</b>	2 788,7	1 833,2	783,4	172,1
<b>4. Akumulacja</b>				
- nakłady brutto na środki trwałe				
z tego:				
- rzeczowe środki trwałe				
- wartości niematerialne i prawne				
- przyrost rzeczowych środków obrotowych				

**ROZCHODY**

**USES**

TRANSAKCJE  Transactions & balancing items	OGÓŁEM SEKTOR PRZEDSIĘBIORSTW  Total sector of non- financial corporations	PODSEKTOR SUB-SECTOR		
		przedsiębiorstw publicznych  public corporations	przedsiębiorstw prywatnych krajowych  national private corporations	przedsiębiorstw zagranicznych  foreign corporations
<b>1. Oszczędności brutto</b>				
<b>2. Saldo obrotów bieżących z zagranicą</b>				
<b>3. Transfery kapitałowe</b>	395,0		395,0	
<b>4. Akumulacja</b>	81 783,9	15 968,7	44 724,4	21 090,8
- nakłady brutto na środki trwałe	78 339,7	15 772,7	43 200,9	19 366,1
z tego:				
- rzeczowe środki trwałe	73 714,4	15 111,2	40 447,6	18 155,6
- wartości niematerialne i prawne	4 625,3	661,5	2 753,3	1 210,5
- przyrost rzeczowych środków obrotowych	3 444,2	196,0	1 523,5	1 724,7
<b>5. Wierzytelności netto (+) lub zadłużenie netto (-)</b>	<b>-9 809,8</b>	<b>3 177,8</b>	<b>-12 274,1</b>	<b>-713,5</b>

(Specification: 1. Saving, gross, 2. Current external balance, 3. Capital transfers, 4. Gross capital formation, - gross fixed capital formation (of which: - tangible fixed assets, - intangible fixed assets), - changes in inventories, 5. Net lending (+) or net borrowing (-))

**SEKTOR  
INSTYTUCJI FINANSOWYCH  
I UBEZPIECZENIOWYCH  
WEDŁUG PODSEKTORÓW**



**Tabl. 133 RACHUNEK PRODUKCJI (C1) 2003 (w mln PLN w cenach bieżących)**

Production account (C1) 2002 (in 10<sup>6</sup> PLN, at current prices)

**PRZYCHODY      RESOURCES**

TRANSAKCJE  Transactions & balancing items	OGÓŁEM SEKTOR INSTYTUCJI FINANSOWYCH I UBEZPIECZENIOWYCH  Total sector of financial corporations	PODSEKTOR      SUB-SECTOR				
		NBP  Central Bank	pozostałych banków  Other monetary institutions	pozostałych instytucji pośrednictwa finansowego  Other financial intermediaries	pomocniczych instytucji pośrednictwa finansowego  Financial auxiliaries	instytucji ubezpieczeniowych  Insurance corporations
<b>1. Produkcja globalna</b>	44 910,5	321,8	19 330,2	8 606,6	6 679,4	9 972,5
<b>2. Zużycie pośrednie</b>						
w tym:						
usługi bankowe mierzone pośrednio						
<b>3. Podatki od produktów minus dotacje do produktów</b>						
- z tego:						
- cła i inne opłaty importowe						
- VAT do zapłacenia						
- pozostałe podatki od produktów						
- dotacje do produktów						

(Specification: 1. Gross output, 2. Intermediate consumption, -of which: financial intermediation services indirectly measured,

3. Taxes on products less subsidies on products ( -custom duties & taxes on imports, -VAT, - other taxes on products, - subsidies on products ))

**Tabl. 133 RACHUNEK PRODUKCJI (C1) 2003 (w mln PLN w cenach bieżących)(dok.)**

Production account (C1) 2002 (in 10<sup>6</sup> PLN, at current prices)(cont.)

**ROZCHODY      USES**

TRANSAKCJE  Transactions & balancing items	OGÓŁEM SEKTOR INSTYTUCJI FINANSOWYCH I UBEZPIECZENIOWYCH Total sector of financial corporations	PODSEKTOR      SUB-SECTOR				
		NBP  Central Bank	pozostałych banków  Other monetary institutions	pozostałych instytucji pośrednictwa finansowego Other financial intermediaries	pomocniczych instytucji pośrednictwa finansowego Financial auxiliaries	instytucji ubezpieczeniowych Insurance corporations
<b>1. Produkcja globalna</b>						
<b>2. Zużycie pośrednie</b>	30 403,2	630,1	17 259,8	3 570,9	3 099,1	5 843,3
w tym:						
usługi bankowe mierzone pośrednio	8 566,9	219,4	8 347,5			
<b>3. Podatki od produktów minus dotacje do produktów</b>						
- z tego:						
- cła i inne opłaty importowe						
- VAT do zapłażenia						
- pozostałe podatki od produktów						
- dotacje do produktów						
<b>4. Wartość dodana brutto</b>	<b>14 507,3</b>	<b>-308,3</b>	<b>2 070,4</b>	<b>5 035,7</b>	<b>3 580,3</b>	<b>4 129,2</b>

(Specification: 1. Gross output, 2. Intermediate consumption, -of which: financial intermediation services indirectly measured,

3. Taxes on products less subsidies on products ( -custom duties & taxes on imports, -VAT, - other taxes on products, - subsidies on products )

4. Value added, gross)

**Tabl. 134 RACHUNEK TWORZENIA DOCHODÓW (C2) 2003 (w mln PLN w cenach bieżących)**

Generation of income account (C2) 2002 (in 10<sup>6</sup> PLN, at current prices)

**PRZYCHODY      RESOURCES**

TRANSAKCJE  Transactions & balancing items	OGÓŁEM SEKTOR INSTYTUCJI FINANSOWYCH I UBEZPIECZENIOWYCH  Total sector of financial corporations	PODSEKTOR      SUB-SECTOR				
		NBP  Central Bank	pozostałych banków  Other monetary institutions	pozostałych instytucji pośrednictwa finansowego  Other financial intermediaries	pomocniczych instytucji pośrednictwa finansowego  Financial auxiliaries	instytucji ubezpieczeniowych  Insurance corporations
<b>1. Wartość dodana brutto</b>	14 507,3	-308,3	2 070,4	5 035,7	3 580,3	4 129,2
<b>2. Wynagrodzenia</b>						
<b>3. Składki na ubezpieczenia społeczne płacone przez pracodawców</b>						
- składki faktyczne na ubezpieczenia społeczne						
- składki przypisane umownie na ubezpieczenia społeczne						
<b>4. Inne koszty związane z zatrudnieniem</b>						
<b>5. Podatki minus dotacje związane z produkcją i importem</b>						
z tego:						
- podatki od produktów minus dotacje do produktów						
z tego :						
- cła i inne opłaty importowe						
- podatki od towarów i usług (VAT)						
- pozostałe podatki od produktów						
- dotacje do produktów						
- podatki od producentów minus dotacje dla producentów						
z tego:						
- podatki od producentów						
- dotacje dla producentów						

(Specification: 1. Value added, gross, 2. Wages and salaries, 3. Employers social contributions: Employers' actual social contributions, employers' imputed social contributions, 4. Other labour costs, 5. Taxes less subsidies linked on production & imports:- taxes on products less subsidies on products (- custom duties and taxes on imports, - VAT, - other taxes on products, - subsidies on products); - other taxes less subsidies on production).

**Tabl. 134 RACHUNEK TWORZENIA DOCHODÓW (C2) 2003 (w mln PLN w cenach bieżących)(dok.)**

Generation of income account (C2) 2002 (in 10<sup>6</sup> PLN, at current prices) (cont.)

**ROZCHODY USES**

TRANSAKCJE  Transactions & balancing items	OGÓŁEM SEKTOR INSTYTUCJI FINANSOWYCH I UBEZPIECZENIOWYCH  Total sector of financial corporations	PODSEKTOR SUB-SECTOR				
		NBP  Central Bank	pozostałych banków  Other monetary institutions	pozostałych instytucji pośrednictwa finansowego  Other financial intermediaries	pomocniczych instytucji pośrednictwa finansowego  Financial auxiliaries	instytucji ubezpieczeniowych  Insurance corporations
<b>1. Wartość dodana brutto</b>						
<b>2. Wynagrodzenia</b>	10 217,3	290,4	7 345,2	891,6	788,4	901,7
<b>3. Składki na ubezpieczenia społeczne płacone przez pracodawców</b>						
- składki faktyczne na ubezp. społeczne	1 517,4	39,8	1 059,8	116,9	104,6	196,3
- składki przypisane umownie na ubezp. społeczne						
<b>4. Inne koszty związane z zatrudnieniem</b>	742,7	45,2	470,7	33,8	64,2	128,8
<b>5. Podatki minus dotacje związane z produkcją i importem</b>						
- z tego:						
- podatki od produktów minus dotacje do produktów						
- z tego :						
- cła i inne opłaty importowe						
- podatki od towarów i usług (VAT)						
- pozostałe podatki od produktów						
- dotacje do produktów						
- podatki od producentów minus dotacje dla producentów	957,4	133,0	474,5	201,6	119,5	28,8
- z tego:						
- podatki od producentów	957,4	133,0	474,5	201,6	119,5	28,8
- dotacje dla producentów						
<b>6. Nadwyżka operacyjna brutto</b>	<b>1 072,5</b>	<b>-816,7</b>	<b>-7 279,8</b>	<b>3 791,8</b>	<b>2 503,6</b>	<b>2 873,6</b>

(Specification: 1. Value added, gross, 2. Wages and salaries, 3. Employers social contributions: Employers' actual social contributions, employers' imputed social contributions, 4. Other labour costs, 5. Taxes less subsidies linked on production & imports:- taxes on products less subsidies on products (- custom duties and taxes on imports, - VAT, - other taxes on products, - subsidies on products); - other taxes less subsidies on production, 6. Operating surplus, gross)

**Tabl. 135 RACHUNEK PODZIAŁU PIERWOTNEGO DOCHODÓW (C3) 2003 (w mln PLN w cenach bieżących)**

Allocation of primary income account (C3) 2002 (in 1<sup>6</sup> PLN, at current prices)

**PRZYCHODY      RESOURCES**

TRANSAKCJE  Transactions & balancing items	OGÓŁEM SEKTOR INSTYTUCJI FINANSOWYCH I UBEZPIECZENIOWYCH  Total sector of financial corporations	PODSEKTOR      SUB-SECTOR				
		NBP  Central Bank	pozostałych banków  Other monetary institutions	pozostałych instytucji pośrednictwa finansowego  Other financial intermediaries	pomocniczych instytucji pośrednictwa finansowego  Financial auxiliaries	instytucji ubezpieczeniowych  Insurance corporations
<b>1. Nadwyżka operacyjna brutto</b>	1 072,5	-816,7	-7 279,8	3 791,8	2 503,6	2 873,6
<b>2. Wynagrodzenia i inne koszty związane z zatrudnieniem</b>						
<b>3. Składki na ubezpieczenia społeczne płacone przez pracodawców</b>						
<b>4. Podatki minus dotacje związane z produkcją i importem</b>						
- z tego:						
- podatki od produktów minus dotacje do produktów						
- podatki od producentów minus dotacje dla producentów						
<b>5. Dochody z tytułu własności</b>						
a) odsetki	24 713,3	3 382,0	18 885,2	316,2	124,4	2 005,5
b) transfery typu dywidendy						
- wypłaty z zysku						
- dywidendy z funduszu założycielskiego						
- dywidendy akcjonariuszy	397,5	4,9	177,8	112,5	50,8	51,5
- dochody właścicieli przedsiębiorstw prywatnych						
c) reinwestowane zyski	-9,3		-6,9	-1,4		-1,0
d) dochody przypisane posiadaczom polis ubez.						

(Specification: 1. Operating surplus gross, 2. Wages, salaries and other labour costs, 3. Employers' social contributions, 4. Taxes less subsidies on production and imports:

- taxes on products less subsidies on products, - other taxes less subsidies on production, 5. Property income, a) interest, b) payments like dividend: - payments to the employees out of profit, - distributed income of corporations, - dividend on the shares, - owners income, c) reinvested earnings on direct foreign investment, d) property income attributed to insurance policy holders).

**Tabl. 135 RACHUNEK PODZIAŁU PIERWOTNEGO DOCHODÓW (C3) 2003 (w mln PLN w cenach bieżących)(dok.)**

Allocation of primary income account (C3) 2002 (in 10<sup>6</sup> PLN, at current prices) (cont.)

0,613123089

**ROZCHODY**

**USES**

TRANSAKCJE  Transactions & balancing items	OGÓŁEM SEKTOR INSTYTUCJI FINANSOWYCH I UBEZPIECZENIOWYCH  Total sector of financial corporations	PODSEKTOR SUB-SECTOR				
		NBP  Central Bank	pozostałych banków  Other monetary institutions	pozostałych instytucji pośrednictwa finansowego  Other financial intermediaries	pomocniczych instytucji pośrednictwa finansowego  Financial auxiliaries	instytucji ubezpieczeniowych  Insurance corporations
<b>1. Nadwyżka operacyjna brutto</b>						
<b>2. Wynagrodzenia i inne koszty związane z zatrudnieniem</b>						
<b>3. Składki na ubezpieczenia społeczne płacone przez pracodawców</b>						
<b>4. Podatki minus dotacje związane z produkcją i importem</b>						
- z tego:						
- podatki od produktów minus dotacje do produktów						
- podatki od producentów minus dotacje dla producentów						
<b>5. Dochody z tytułu własności</b>						
a) odsetki	6 094,2	1 388,4	3 807,2	752,2	136,8	9,6
b) transfery typu dywidendy						
- wypłaty z zysku	58,9		30,8	8,9	5,6	13,6
- dywidendy z funduszu założycielskiego						
- dywidendy akcjonariuszy	1 925,6		1 031,4	140,2		754,0
- dochody właścicieli przedsiębiorstw prywatnych						
c) reinwestowane zyski	-21,0		-9,5	-4,9		-6,6
d) dochody przypisane posiadaczom polis ubezpieczeniowych	59,5					59,5
<b>6. Dochody pierwotne brutto</b>	<b>18 056,8</b>	<b>1 181,8</b>	<b>6 916,4</b>	<b>3 322,7</b>	<b>2 536,4</b>	<b>4 099,5</b>

(Specification: 1. Operating surplus gross, 2. Wages, salaries and other labour costs, 3. Employers' social contributions, 4. Taxes less subsidies on production and imports:

- taxes on products less subsidies on products, - other taxes less subsidies on production, 5. Property income, a) interest, b) payments like dividend: - payments to the employees out of profit, - distributed income of corporations, - dividend on the shares, - owners income, c) reinvested earnings on direct foreign investment, d) property income attributed to insurance policy holders,

6. Primary income, gross/GNI).

**Tabl. 136 RACHUNEK PODZIAŁU WTÓRNEGO DOCHODÓW (C4) 2003 (w mln PLN w cenach bieżących)**

Secondary distribution of income account (C4) 2002 (in 10<sup>6</sup> PLN, at current prices)

**PRZYCHODY**

**RESOURCES**

TRANSAKCJE  Transactions & balancing items	OGÓŁEM SEKTOR INSTYTUCJI FINANSOWYCH I UBEZPIECZENIOWYCH  Total sector of financial corporations	PODSEKTOR SUB-SECTOR				
		NBP  Central Bank	pozostałych banków  Other monetary institutions	pozostałych instytucji pośrednictwa finansowego  Other financial intermediaries	pomocniczych instytucji pośrednictwa finansowego  Financial auxiliaries	instytucji ubezpieczeniowych  Insurance corporations
<b>1. Dochody pierwotne brutto</b>	18 056,8	1 181,8	6 916,4	3 322,7	2 536,4	4 099,5
<b>2. Podatki od dochodów i majątku</b>						
a) podatek dochodowy						
b) inne podatki						
- podatek od gospodarstw rolnych						
- podatki i opłaty płacone przez gosp.domowe						
- wpłaty NBP do budżetu						
<b>3. Składki na ubezpieczenia społeczne</b>						
- składki faktyczne na ubezpiec. społ. płacone przez pracodawców						
- składki na ubezpiec. społeczne płacone przez pracowników						
- składki na ubezpieczenia społ. płacone przez właścicieli firm i osoby wolnych zawodów						
- składki przypisane umownie na ubezpiec. społeczne						
<b>4. Świadczenia społeczne inne niż transfery socjalne w naturze</b>						
- świadczenia z ubezpieczeń społecznych						
- świadczenia z pomocy społecznej pieniężne						
<b>5. Różne transfery bieżące</b>						
- transfery bieżące zagraniczne						
- opłaty administracyjne od gosp. domowych						
<b>6. Pozostałe transfery bieżące</b>						
- składki ubezpieczeniowe netto	15 135,8					15 135,8
- wypłacone odszkodowania	195,1		125,6	37,8	31,7	
- wpłaty ludności na rzecz instytucji niekomercyjnych						
- dotacje i darowizny na rzecz inst.niekomercyjnych						
- rozliczenia z bankami, przedsięb. i gosp. domowymi	757,6	61,7	695,9			

(Specification: 1. Primary income, gross, 2. Current taxes on income, wealth, etc., a) taxes on income, b) other current taxes: - taxes on farm, - taxes on dues paid by households, - payments from profits of NBP to government, 3. Social contributions: - employers' actual social contributions, employees' social contributions - social contributions by self - and non employed persons, - imputed social contributions, 4. Social benefits other than social transfers in kind: - social security benefits in cash, - social assistance benefits in cash, 5. Other current transfers: - current transfers with the Rest of the World,- administrative dues from households, 6. Other current transfers: - net insurance premiums, - insurance claims, - transfers from households to non-profit institutions,- subsidies and donations to non-profit institutions, - operating with the banks, non-financial corporations and households).

**Tabl. 136 RACHUNEK PODZIAŁU WΤÓRNEGO DOCHODÓW (C4) 2003 (w mln PLN w cenach bieżących)(dok.)**

Secondary distribution of income account (C4) 2002 (in 10<sup>6</sup> PLN, at current prices) (cont.)

ROZCHODY TRANSAKCJE Transactions & balancing items	USES OGÓŁEM SEKTOR INSTYTUCJI FINANSOWYCH I UBEZPIECZENIOWYCH Total sector of financial corporations	SUB-SECTOR				
		NBP Central Bank	pozostałych banków Other monetary institutions	pozostałych instytucji pośrednictwa finansowego Other financial intermediaries	pomocniczych instytucji pośrednictwa finansowego Financial auxiliaries	instytucji ubezpieczeniowych Insurance corporations
<b>1. Dochody pierwotne brutto</b>						
<b>2. Podatki od dochodów i majątku</b>						
a) podatek dochodowy	3 107,9		1 877,7	280,7	224,7	724,8
b) inne podatki						
- podatek od gospodarstw rolnych						
- podatki i opłaty płacone przez gosp.domowe						
- wpłaty NBP do budżetu	4 127,9	4 127,9				
<b>3. Składki na ubezpieczenia społeczne</b>						
- składki faktyczne na ubezp. społ. płacone przez pracodawców						
- składki na ubezpieczenia społ płacone przez pracowników						
- składki na ubezpieczenia społ. płacone przez właścicieli firm i osoby wolnych zawodów						
- składki przypisane umownie na ubezp. społeczne						
<b>4. Świadczenia społeczne inne niż transfery socjalne w naturze</b>						
- świadczenia z ubezpieczeń społecznych						
- świadczenia z pomocy społecznej pieniężne						
<b>5. Różne transfery bieżące</b>						
- transfery bieżące zagraniczne						
- opłaty administracyjne od gosp. domowych						
<b>6. Pozostałe transfery bieżące</b>						
- składki ubezpieczeniowe netto	287,6	14,4	187,0	46,0	40,2	
- wypłacone odszkodowania	15 135,8					15 135,8
- wpłaty ludności na rzecz instytucji niekomercyjnych						
- dotacje i darowizny na rzecz inst.niekomercyjnych	183,6		64,3	25,7	20,3	73,3
- rozliczenia z bankami, przedsiębiorstw gosp. domowymi						
<b>7. Dochody do dyspozycji brutto</b>	<b>11 302,5</b>	<b>-2 898,8</b>	<b>5 608,9</b>	<b>3 008,1</b>	<b>2 282,9</b>	<b>3 301,4</b>

(Specification: 1. Primary income, gross, 2. Current taxes on income, wealth, etc., a) taxes on income, b) other current taxes: - taxes on farm, - taxes on dues paid by households, - payments from profits of NBP to government, 3. Social contributions: - employers' actual social contributions, employees' social contributions - social contributions by self - and non employed persons, - imputed social contributions, 4. Social benefits other than social transfers in kind: - social security benefits in cash, - social assistance benefits in cash, 5. Other current transfers: - current transfers with the Rest of the World, - administrative dues from households, 6. Other current transfers: - net insurance premiums, - insurance claims, - transfers from households to non-profit institutions, - subsidies and donations to non-profit institutions, - operating with the banks, non-financial corporations and households, 7. Disposable income, gross)



**Tabl. 137 RACHUNEK WYKORZYSTANIA DOCHODÓW DO DYSPOZYCJI (C5) 2003 (w mln PLN w cenach bieżących)**

Use of disposable income account (C5) 2002 (in 10<sup>6</sup> PLN, at current prices)

**PRZYCHODY**

**RESOURCES**

TRANSAKCJE  Transactions & balancing items	OGÓŁEM SEKTOR INSTYTUCJI FINANSOWYCH I UBEZPIECZENIOWYCH Total sector of financial corporations	PODSEKTOR SUB-SECTOR				
		NBP Central Bank	pozostałych banków Other monetary institutions	pozostałych instytucji pośrednictwa finansowego Other financial intermediaries	pomocniczych instytucji pośrednictwa finansowego Financial auxiliaries	instytucji ubezpieczeniowych Insurance corporations
1. Dochody do dyspozycji brutto	11 302,5	-2 898,8	5 608,9	3 008,1	2 282,9	3 301,4
2. Spożycie indywidualne ogólnospołeczne						
3. Korekta z tytułu zmiany udziałów netto gospodarstw domowych w rezerwach funduszy emerytalnych						

**ROZCHODY**

**USES**

TRANSAKCJE  Transactions & balancing items	OGÓŁEM SEKTOR INSTYTUCJI FINANSOWYCH I UBEZPIECZENIOWYCH Total sector of financial corporations	PODSEKTOR SUB-SECTOR				
		NBP Central Bank	pozostałych banków Other monetary institutions	pozostałych instytucji pośrednictwa finansowego Other financial intermediaries	pomocniczych instytucji pośrednictwa finansowego Financial auxiliaries	instytucji ubezpieczeniowych Insurance corporations
1. Dochody do dyspozycji brutto						
2. Spożycie indywidualne ogólnospołeczne						
3. Korekta z tytułu zmiany udziałów netto gospodarstw domowych w rezerwach funduszy emerytalnych	1608,0					1608,0
4. Oszczędności brutto	9 694,5	-2 898,8	5 608,9	3 008,1	2 282,9	1 693,4

(Specification: 1. Disposable income, gross, 2. Final consumption expenditure: - individual consumption expenditure, - collective consumption expenditure, 3. Adjustment for the change in equity of households in pension funds reserves, 4. Saving, gross)

**Tabl. 138 RACHUNEK WYKORZYSTANIA SKORYGOWANYCH DOCHODÓW DO DYSPOZYCJI (C5A) 2003 (w mln PLN w cenach bieżących)**

Use of adjusted disposable income account (C5A) 2002 (in 10<sup>6</sup> PLN, at current prices)

**PRZYCHODY**

**RESOURCES**

TRANSAKCJE  Transactions & balancing items	OGÓŁEM SEKTOR INSTYTUCJI FINANSOWYCH I UBEZPIECZENIOWYCH  Total sector of financial corporations	PODSEKTOR SUB-SECTOR				
		NBP  Central Bank	pozostałych banków  Other monetary institutions	pozostałych instytucji pośrednictwa finansowego  Other financial intermediaries	pomocniczych instytucji pośrednictwa finansowego  Financial auxiliaries	instytucji ubezpieczeniowych  Insurance corporations
1. Dochody skorygowane do dyspozycji brutto	11 302,5	-2 898,8	5 608,9	3 008,1	2 282,9	3 301,4
2. Spożycie skorygowane *						
indywidualne						
ogólnospołeczne						
3. Korekta z tytułu zmiany udziałów netto gospodarstw domowych w rezerwach funduszy emerytalnych						

**ROZCHODY**

**USES**

TRANSAKCJE  Transactions & balancing items	OGÓŁEM SEKTOR INSTYTUCJI FINANSOWYCH I UBEZPIECZENIOWYCH  Total sector of financial corporations	PODSEKTOR SUB-SECTOR				
		NBP  Central Bank	pozostałych banków  Other monetary institutions	pozostałych instytucji pośrednictwa finansowego  Other financial intermediaries	pomocniczych instytucji pośrednictwa finansowego  Financial auxiliaries	instytucji ubezpieczeniowych  Insurance corporations
1. Dochody skorygowane do dyspozycji brutto						
2. Spożycie skorygowane *						
indywidualne						
ogólnospołeczne						
3. Korekta z tytułu zmiany udziałów netto gospodarstw domowych w rezerwach funduszy emerytalnych	1608,0					1608,0
4. Oszczędności brutto	9 694,5	-2 898,8	5 608,9	3 008,1	2 282,9	1 693,4

\* Skorygowane według sektorów / adjusted by institutional sectors

(Specification: 1. Disposable income, gross, 2. Final consumption expenditure; - individual, - collective, 3. Adjustment for the change in equity of households in pension funds reserves, 4. Saving gross).

**Tabl. 139 RACHUNEK KAPITAŁOWY (C6) 2003 (w mln PLN w cenach bieżących)**

Capital account (C6) 2002 (in 10<sup>6</sup> PLN, at current prices)

**PRZYCHODY RESOURCES**

TRANSAKCJE  Transactions & balancing items	OGÓŁEM SEKTOR INSTYTUCJI FINANSOWYCH I UBEZPIECZENIOWYCH  Total sector of financial corporations	PODSEKTOR SUB-SECTOR				
		NBP  Central Bank	pozostałych banków  Other monetary institutions	pozostałych instytucji pośrednictwa finansowego  Other financial intermediaries	pomocniczych instytucji pośrednictwa finansowego  Financial auxiliaries	instytucji ubezpieczeniowych  Insurance corporations
1. Oszczędności brutto	9 694,5	-2 898,8	5 608,9	3 008,1	2 282,9	1 693,4
2. Saldo obrotów bieżących z zagranicą						
3. Transfery kapitałowe	90,0	2,8	55,6	9,0	7,0	15,6
4. Akumulacja						
- nakłady brutto na środki trwałe						
z tego:						
- rzeczowe środki trwałe						
- wartości niematerialne i prawne						
- przyrost rzeczowych środków obrotowych						

**ROZCHODY USES**

TRANSAKCJE  Transactions & balancing items	OGÓŁEM SEKTOR INSTYTUCJI FINANSOWYCH I UBEZPIECZENIOWYCH  Total sector of financial corporations	PODSEKTOR SUB-SECTOR				
		NBP  Central Bank	pozostałych banków  Other monetary institutions	pozostałych instytucji pośrednictwa finansowego  Other financial intermediaries	pomocniczych instytucji pośrednictwa finansowego  Financial auxiliaries	instytucji ubezpieczeniowych  Insurance corporations
1. Oszczędności brutto						
2. Saldo obrotów bieżących z zagranicą						
3. Transfery kapitałowe						
4. Akumulacja	4 495,0	217,5	2 644,5	777,2	347,5	508,3
- nakłady brutto na środki trwałe	4 495,0	217,5	2 644,5	777,2	347,5	508,3
z tego						
- rzeczowe środki trwałe	3 095,0	155,8	1 685,3	637,4	282,2	334,3
- wartości niematerialne i prawne	1 400,0	61,7	959,2	139,8	65,3	174,0
- przyrost rzeczowych środków obrotowych						
5. Wierzytelności netto (+) lub zadłużenie netto (-)	5 289,5	-3 113,5	3 020,0	2 239,9	1 942,4	1 200,7

(Specification: 1. Saving, gross, 2. Current external balance, 3. Capital transfers, 4. Gross capital formation: - gross fixed capital formation (of which: - tangible fixed assets, - intangible fixed assets), - changes in inventories, 5. Net lending (+) or net borrowing (-)).

**SEKTOR  
INSTYTUCJI RZĄDOWYCH I SAMORZĄDOWYCH  
WEDŁUG PODSEKTORÓW**

**Tabl. 140 RACHUNEK PRODUKCJI (C1) 2003 (w mln zł w cenach bieżących)**Production account (C1) 2003 (in 10<sup>6</sup> Polish zlotys, at current prices)**PRZYCHODY      RESOURCES**

TRANSAKCJE  Transactions & balancing items	OGÓŁEM SEKTOR INSTYTUCJI RZĄDOWYCH I SAMORZĄDOWYCH  Total sector of general government	PODSEKTOR    SUB-SECTORS		
		instytucji rządowych  central government	instytucji samorządowych  local government	funduszy ubezpieczeń społecznych  social security funds
<b>1. Produkcja globalna</b>	174 797,7	73 835,2	93 081,3	7 881,2
- produkcja nierynkowa	141 116,4	60 125,4	73 109,8	7 881,2
- produkcja rynkowa	33 681,3	13 709,8	19 971,5	
<b>2. Zużycie pośrednie</b>				
w tym:				
usługi bankowe mierzone pośrednio				
<b>3. Podatki od produktów minus dotacje do produktów</b>				
- z tego:				
- cła i inne opłaty importowe				
- VAT do zapłacenia				
- pozostałe podatki od produktów				
- dotacje do produktów				

(Specification: 1. Gross output: - non-market, - market, 2. Intermediate consumption, -of which: financial intermediation services indirectly measured, 3. Taxes on products less subsidies on products ( -custom duties & taxes on imports, -VAT, -other taxes on products, -subsidies on products).

**Tabl. 140 RACHUNEK PRODUKCJI (C1) 2003 (w mln zł w cenach bieżących)**Production account (C1) 2003 (in 10<sup>6</sup> Polish zlotys, at current prices)**ROZCHODY      USES**

TRANSAKCJE  Transactions & balancing items	OGÓŁEM SEKTOR INSTYTUCJI RZĄDOWYCH I SAMORZĄDOWYCH  Total sector of general government	PODSEKTOR    SUB-SECTORS		
		instytucji rządowych  central government	instytucji samorządowych  local government	funduszy ubezpieczeń społecznych  social security funds
<b>1. Produkcja globalna</b>				
- produkcja nierynkowa				
- produkcja rynkowa				
<b>2. Zużycie pośrednie</b>	53 630,7	22 761,9	28 510,2	2 358,6
w tym:				
usługi bankowe mierzone pośrednio				
<b>3. Podatki od produktów minus dotacje do produktów</b>				
- z tego:				
- cła i inne opłaty importowe				
- VAT do zapłacenia				
- pozostałe podatki od produktów				
- dotacje do produktów				
<b>4. Wartość dodana brutto</b>	121 167,0	51 073,3	64 571,1	5 522,6

(Specification: 1. Gross output: - non-market, market, 2. Intermediate consumption, -of which: financial intermediation services indirectly measured, 3. Taxes on products less subsidies on products ( -custom duties & taxes on imports, -VAT, -other taxes on products, - subsidies on products), 4. Gross value added).

**Tabl. 141 RACHUNEK TWORZENIA DOCHODÓW (C2) 2003 (w mln zł w cenach bieżących)**

Generation of income account (C2) 2003 (in 10<sup>6</sup> Polish zlotys, at current prices)

**PRZYCHODY      RESOURCES**

TRANSAKCJE  Transactions & balancing items	OGÓŁEM SEKTOR INSTYTUCJI RZĄDOWYCH I SAMORZĄDOWYCH  Total sector of general government	PODSEKTOR    SUB-SECTORS		
		instytucji rządowych  central government	instytucji samorządowych  local government	funduszy ubezpieczeń społecznych  social security funds
<b>1. Wartość dodana brutto</b>	121 167,0	51 073,3	64 571,1	5 522,6
<b>2. Wynagrodzenia</b>				
<b>3. Składki na ubezpieczenia płacone przez pracodawców</b>				
- składki faktyczne na ubezpiecz. społeczne				
- składki przypisane umownie na ubezpiecz. społ.				
<b>4. Inne koszty związane z zatrudnieniem</b>				
<b>5. Podatki minus dotacje związane z produkcją i importem</b>				
- z tego:				
- <b>podatki od produktów minus dotacje do produktów</b>				
- z tego :				
- cła i inne opłaty importowe				
- podatki od towarów i usług (VAT)				
- pozostałe podatki od produktów				
- dotacje do produktów				
- <b>podatki od producentów minus dotacje dla producentów</b>				
- z tego :				
- podatki od producentów				
- dotacje dla producentów				

(Specification: 1. Value added, gross, 2. Wages and salaries, 3. Employers` social contributions: actual social contributions, imputed social contributions, 4. Other labour costs, 5. Taxes less subsidies on production and imports: - taxes on products less subsidies on products (custom duties & taxes on imports, VAT, other taxes on products, subsidies on products), - taxes less subsidies on production).

**Tabl. 141 RACHUNEK TWORZENIA DOCHODÓW (C2) 2003 (w mln zł w cenach bieżących)**Generation of income account (C2) 2003 (in 10<sup>6</sup> Polish zlotys, at current prices) (cont.)**ROZCHODY****USES**

TRANSAKCJE  Transactions & balancing items	OGÓŁEM SEKTOR INSTYTUCJI RZĄDOWYCH I SAMORZĄDOWYCH  Total sector of general government	PODSEKTOR SUB-SECTORS		
		instytucji rządowych  central government	instytucji samorządowych  local government	funduszy ubezpieczeń społecznych  social security funds
<b>1. Wartość dodana brutto</b>				
<b>2. Wynagrodzenia</b>	76 363,2	32 213,0	41 773,2	2 377,0
<b>3. Składki na ubezpieczenia płacone przez pracodawców</b>				
- składki faktyczne na ubezp. społeczne	16 967,3	5 532,3	8 521,4	2 913,6
- składki przypisane umownie na ubezp. społ.				
<b>4. Inne koszty związane z zatrudnieniem</b>	3 283,3	1 140,2	2 127,8	15,3
<b>5. Podatki minus dotacje związane z produkcją i importem</b>				
- z tego:				
- <b>podatki od produktów minus dotacje do produktów</b>				
- z tego :				
- cła i inne opłaty importowe				
- podatki od towarów i usług (VAT)				
- pozostałe podatki od produktów				
- dotacje do produktów				
- <b>podatki od producentów minus dotacje dla producentów</b>				
- z tego :				
- podatki od producentów				
- dotacje dla producentów				
<b>6. Nadwyżka operacyjna brutto</b>	<b>24 553,2</b>	<b>12 187,8</b>	<b>12 148,7</b>	<b>216,7</b>

(Specification: 1. Value added, gross, 2. Wages and salaries, 3. Employers' social contributions: actual social contributions, imputed social contributions, 4. Other labour costs, 5. Taxes less subsidies on production and imports: - taxes on products less subsidies on products (custom duties & taxes on imports, VAT, other taxes on products, subsidies on products), - taxes less subsidies on production). 6. Operating surplus, gross).



**Tabl.142 RACHUNEK PODZIAŁU PIERWOTNEGO DOCHODÓW (C3) 2003 (w mln zł w cenach bieżących)**

Allocation of primary income account (C3) 2003 (in 10<sup>6</sup> Polish zlotys, at current prices)

**PRZYCHODY**

**RECOURCES**

TRANSAKCJE  Transactions & balancing items	OGÓŁEM SEKTOR INSTYTUCJI RZĄDOWYCH I SAMORZĄDOWYCH  Total sector of general government	PODSEKTOR SUB-SECTOR		
		instytucji rządowych  central government	instytucji samorządowych  local government	funduszy ubezpieczeń społecznych  social security funds
<b>1. Nadwyżka operacyjna brutto</b>	24 553,2	12 187,8	12 148,7	216,7
<b>2. Wynagrodzenia i inne koszty związane z zatrudnieniem</b>				
<b>3. Składki na ubezpieczenia społeczne płacone przez pracodawców</b>				
<b>4. Podatki minus dotacje związane z produkcją i importem</b>	121 846,1	106 914,9	14 931,2	
- z tego:				
- podatki od produktów minus dotacje do produktów	106 914,9	106 914,9		
- podatki od producentów minus dotacje dla producentów	14 931,2		14 931,2	
<b>5. Dochody z tytułu własności</b>				
a) odsetki:	3 731,8	1 392,0	365,7	1 974,1
b) transfery typu dywidendy				
- wypłaty z zysku				
- dywidendy z funduszu założycielskiego	489,5	488,0	1,5	
- dywidendy akcjonariuszy	764,9	728,9	36,0	
- dochody właścicieli przedsiębiorstw prywatnych				
c) reinwestowane zyski				
b) dochody przypisane posiadaczom polis ubez.				

(Specification: 1. Operating surplus gross, 2. Wages, salaries and other labour costs, 3. Employers' social contributions, 4. Taxes less subsidies on production and imports: - taxes on products less subsidies on products, - other taxes less subsidies on production, 5. Property income, a) interest, b) payments like dividend: - payments to employees out of profit, - distributed income of corporations, - dividend on the shares, - owners income, c) reinvested earnings on direct foreign investment, d) income attributed to insurance policy holders).

**Tabl. 142 RACHUNEK PODZIAŁU PIERWOTNEGO DOCHODÓW (C3) 2003 (w mln zł w cenach bieżących)**Allocation of primary income account (C3) 2003 (in 10<sup>6</sup> Polish zlotys, at current prices) (cont.)**ROZCHODY****USES**

TRANSAKCJE  Transactions & balancing items	OGÓŁEM SEKTOR INSTYTUCJI RZĄDOWYCH I SAMORZĄDOWYCH Total sector of general government	PODSEKTOR SUB-SECTORS		
		instytucji rządowych  central government	instytucji samorządowych  local government	funduszy ubezpieczeń społecznych  social security funds
<b>1. Nadwyżka operacyjna brutto</b>				
<b>2. Wynagrodzenia i inne koszty związane z zatrudnieniem</b>				
<b>3. Składki na ubezpieczenia społeczne płacone przez pracodawców</b>				
<b>4. Podatki minus dotacje związane z produkcją i importem</b>				
- z tego:				
- podatki od produktów minus dotacje do produktów				
- podatki od producentów minus dotacje dla producentów				
<b>5. Dochody z tytułu własności</b>				
a) odsetki:	23 468,0	21 426,3	469,4	1 572,3
b) transfery typu dywidendy				
- wypłaty z zysku				
- dywidendy z funduszu założycielskiego				
- dywidendy akcjonariuszy	777,4	777,4		
- dochody właścicieli przedsiębiorstw prywatnych				
c) reinwestowane zyski				
b) dochody przypisane posiadaczom polis ubezp.				
<b>6. Dochody pierwotne brutto</b>	<b>127 140,1</b>	<b>99 507,9</b>	<b>27 013,7</b>	<b>618,5</b>

(Specification: 1. Operating surplus gross, 2. Wages, salaries and other labour costs, 3. Employers' social contributions, 4. Taxes less subsidies on production and imports: - taxes on products less subsidies on products, - other taxes less subsidies on production, 5. Property income, a) interest, b) payments like dividend: - payments to employees out of profit, - distributed income of corporations, - dividend on the shares, - owners income, c) reinvested earnings on direct foreign investment, d) income attributed to insurance policy holders, 6. Primary income, gross).

**Tabl. 143 RACHUNEK PODZIAŁU WTÓRNEGO DOCHODÓW (C4) 2003 (w mln zł w cenach bieżących)**Secondary distribution of income account (C4) 2003 (in 10<sup>6</sup> Polish zlotys, at current prices)**PRZYCHODY****RESOURCES**

TRANSAKCJE  Transactions & balancing items	OGÓŁEM SEKTOR INSTYTUCJI RZĄDOWYCH I SAMORZĄDOWYCH  Total sector of general government	PODSEKTOR SUB-SECTORS		
		instytucji rządowych  central government	instytucji samorządowych  local government	funduszy ubezpieczeń społecznych  social security funds
<b>1. Dochody pierwotne brutto</b>	127 140,1	99 507,9	27 013,7	618,5
<b>2. Podatki od dochodów i majątku</b>				
a) podatek dochodowy	51 416,2	41 081,5	10 334,7	
b) inne podatki				
- podatek od gospodarstw rolnych	763,2		763,2	
- podatki i opłaty płacone przez gosp.domowe	1 844,9		1 844,9	
- wpłaty NBP do budżetu	4 127,9	4 127,9		
<b>3. Składki na ubezpieczenia społeczne</b>				
- składki faktyczne na ubezpiecz. społ. płacone przez pracodawców	46 685,0			46 685,0
- składki na ubezpiecz. społ. płacone przez pracowników	53 652,8			53 652,8
- składki faktyczne na ubezpiecz. społ. płacone przez właścicieli firm i osoby wolnych zawodów	14 865,2			14 865,2
- składki przypisane umownie na ubezpiecz. społ.	0,0			0,0
<b>4. Świadczenia społeczne inne niż transfery socjalne w naturze</b>				
- świadczenia z ubezpieczeń społecznych				
- świadczenia z pomocy społecznej pieniężne				
<b>5. Inne transfery bieżące</b>				
- transfery bieżące zagraniczne	2 759,0	2 759,0		
- składki ubezpieczeniowe netto				
- wypłacone odszkodowania	105,7		105,7	
-dotacje celowe na finansowanie zadań bieżących	42 007,5		42 007,5	
- dotacje do funduszy ubezpieczeń społecznych	60 362,5			60 362,5
- wpłaty na działalność ZOZ	29 320,4	14 513,6	14 806,8	

**Tabl. 143 RACHUNEK PODZIAŁU WTÓRNEGO DOCHODÓW (C4) 2003 (w mln zł w cenach bieżących) (cd)**

Secondary distribution of income account (C4) 2003 (in 10<sup>6</sup> Polish zlotys, at current prices)

**PRZYCHODY**

**RESOURCES**

TRANSAKCJE	OGÓŁEM SEKTOR INSTYTUCJI RZĄDOWYCH I SAMORZĄDOWYCH	PODSEKTOR SUB-SECTORS		
		instytucji rządowych	instytucji samorządowych	funduszy ubezpieczeń społecznych
Transactions & balancing items	Total sector of general government	central government	local government	social security funds
- pozostałe bieżące transfery wewnątrz sektora instyt.rządowych i samorządowych	2 373,5	294,1	2 079,4	
<b>6. Różne transfery bieżące</b>				
- dotacje i darowizny na rzecz inst. niekomercyjnych				
- opłaty admin. od gosp. domowych	360,6		360,6	
- rozliczenia z bankami, przeds., gosp. domowymi				

(Specification: 1. Primary income, gross, 2. Current taxes on income, wealth, etc., a) taxes on income, b) other current taxes: - taxes on farm, - taxes on dues paid by households, - payments from profits of NBP to government, 3. Social contributions: - employers' actual social contributions, - employees' social contributions, - social contributions by self - and non-employed persons, - imputed social contributions, 4. Social benefits other than social transfers in kind: - social security benefits, - social assistance benefits, 5. Other current transfers: - current transfers with the Rest of the World, - net non-life insurance premiums, - non-life insurance claims, - payments to state appropriated funds, - payments to social security funds, - payments on activity of the health unities, - other current transfers within the government sector, 6. Miscellaneous current transfers: - subsidies and donations to non-profit institutions, - administrative dues from households, - operating with the banks, non-financial corporations and households)

**Tabl. 143 RACHUNEK PODZIAŁU WTÓRNEGO DOCHODÓW (C4) 2003 (w mln zł w cenach bieżących)**

Secondary distribution of income account (C4) 2003 (in 10<sup>6</sup> Polish zlotys, at current prices) (cont.)

**ROZCHODY**

**USES**

TRANSAKCJE  Transactions & balancing items	OGÓŁEM SEKTOR INSTYTUCJI RZĄDOWYCH I SAMORZĄDOWYCH  Total sector of general government	PODSEKTOR SUB-SECTORS		
		instytucji rządowych  central government	instytucji samorządowych  local government	funduszy ubezpieczeń społecznych  social security funds
<b>1. Dochody pierwotne brutto</b>				
<b>2. Podatki od dochodów i majątku</b>				
a) podatek dochodowy				
b) inne podatki				
- podatek od gospodarstw rolnych				
- podatki i opłaty płacone przez gosp.domowe				
- wpłaty NBP do budżetu				
<b>3. Składki na ubezpieczenia społeczne</b>				
- składki faktyczne na ubezp. społ. płacone przez pracodawców				
- składki na ubezp. społ. płacone przez pracowników				
- składki faktyczne na ubezp. społ. płacone przez właścicieli firm i osoby wolnych zawodów				
- składki przypisane umownie na ubezp. społ.				
<b>4. Świadczenia społeczne inne niż transfery socjalne w naturze</b>				
- świadczenia z ubezpieczeń społecznych	122 473,7			122 473,7
- świadczenia z pomocy społecznej pieniężne	22 458,0	14 814,9	4 643,1	3 000,0
<b>5. Inne transfery bieżące</b>				
- transfery bieżące zagraniczne	657,0	657,0		
- składki ubezpieczeniowe netto	106,0	64,9	41,1	
- wypłacone odszkodowania				
- dotacje celowe na finansowanie zadań bieżących	42 007,5	42 007,5		
- dotacje do funduszy ubezp. społecznych	60 362,5	52 902,5	7460	
- wpłaty na działalność ZOZ	29 320,4			29 320,4

**Tabl. 143 RACHUNEK PODZIAŁU WTÓRNEGO DOCHODÓW (C4) 2003 (w mln zł w cenach bieżących) (cd)**

Secondary distribution of income account (C4) 2003 (in 10<sup>6</sup> Polish zlotys, at current prices) (cont.)

**ROZCHODY**

**USES**

TRANSAKCJE	OGÓŁEM SEKTOR INSTYTUCJI RZĄDOWYCH I SAMORZĄDOWYCH	PODSEKTOR SUB-SECTORS		
		instytucji rządowych	instytucji samorządowych	funduszy ubezpieczeń społecznych
Transactions & balancing items	Total sector of general government	central government	local government	social security funds
- pozostałe bieżące transfery wewnątrz sektora instytut.rządowych i samorządowych	2 373,5	2 079,4	294,1	
<b>6. Różne transfery bieżące</b>				
- dotacje i darowizny na rzecz inst. niekomercyjnych	1 285,3	1 285,3		
- opłaty admin. od gosp.domowych				
- rozliczenia z bankami, przeds. gosp. domowymi	6 184,8	3 684,7	2 500,1	
<b>7. Dochody do dyspozycji brutto</b>	<b>150 555,8</b>	<b>44 787,8</b>	<b>84 378,1</b>	<b>21 389,9</b>

(Specification: 1. Primary income, gross, 2. Current taxes on income, wealth, etc., a) taxes on income, b) other current taxes: - taxes on farm, - taxes on dues paid by households, - payments from profits of NBP to government, 3. Social contributions: - employers' actual social contributions, - employees' social contributions, - social contributions by self - and non-employed persons, - imputed social contributions, 4. Social benefits other than social transfers in kind: - social security benefits, - social assistance benefits, 5. Other current transfers: - current transfers with the Rest of the World, - net non-life insurance premiums, - non-life insurance claims, - payments to state appropriated funds, - payments to social security funds, - payments on activity of the health unities, - other current transfers within the government sector, 6. Miscellaneous current transfers: - subsidies and donations to non-profit institutions, - administrative dues from households, - operating with the banks, non-financial corporations and households, 7. Disposable income, gross).

**Tabl. 144 RACHUNEK WYKORZYSTANIA DOCHODÓW DO DYSPOZYCJI (C5) 2003 (w mln zł w cenach bieżących)**

Use of disposable income account (C5) 2003 (in 10<sup>6</sup> Polish zlotys, at current prices)

**PRZYCHODY**

**RESOURCES**

TRANSAKCJE  Transactions & balancing items	OGÓŁEM SEKTOR INSTYTUCJI RZĄDOWYCH I SAMORZĄDOWYCH Total sector of general government	PODSEKTOR SUB-SECTORS		
		instytucji rządowych central government	instytucji samorządowych local government	funduszy ubezpieczeń społecznych social security funds
<b>1. Dochody do dyspozycji brutto</b>	150 555,8	44 787,8	84 378,1	21 389,9
<b>2. Spożycie</b>				
indywidualne				
ogólnospołeczne				

**ROZCHODY**

**USES**

TRANSAKCJE  Transactions & balancing items	OGÓŁEM SEKTOR INSTYTUCJI RZĄDOWYCH I SAMORZĄDOWYCH Total sector of general government	PODSEKTOR SUB-SECTORS		
		instytucji rządowych central government	instytucji samorządowych local government	funduszy ubezpieczeń społecznych social security funds
<b>1. Dochody do dyspozycji brutto</b>				
<b>2. Spożycie</b>	143 686,4	66 042,5	69 762,7	7 881,2
indywidualne	68 247,5	27 768,5	32 597,8	7 881,2
ogólnospołeczne	75 438,9	38 274,0	37 164,9	
<b>4. Oszczędności brutto</b>	<b>6 869,4</b>	<b>-21 254,7</b>	<b>14 615,4</b>	<b>13 508,7</b>

(Specification: 1. Disposable income, gross, 2. Final consumption expenditure, - individual, - collective, 4. Saving, gross).

**Tabl. 145 RACHUNEK WYKORZYSTANIA SKORYGOWANYCH DOCHODÓW DO DYSPOZYCJI (C5A) 2003**  
**(w mln zł w cenach bieżących)**

Use of adjusted disposable income account (C5A) 2003 (in 10<sup>6</sup> Polish zlotys, at current prices)

**PRZYCHODY**

**RESOURCES**

TRANSAKCJE  Transactions & balancing items	OGÓŁEM SEKTOR INSTYTUCJI RZĄDOWYCH I SAMORZĄDOWYCH Total sector of general government	PODSEKTOR SUB-SECTORS		
		instytucji rządowych  central government	instytucji samorządowych  local government	funduszy ubezpieczeń społecznych  social security funds
<b>1. Dochody skorygowane do dyspozycji brutto</b>	82 308,3	17 019,3	51 780,3	13 508,7
<b>2. Spożycie skorygowane*</b>				
indywidualne				
ogólnospołeczne				

**ROZCHODY**

**USES**

TRANSAKCJE  Transactions & balancing items	OGÓŁEM SEKTOR INSTYTUCJI RZĄDOWYCH I SAMORZĄDOWYCH Total sector of general government	PODSEKTOR SUB-SECTORS		
		instytucji rządowych  central government	instytucji samorządowych  local government	funduszy ubezpieczeń społecznych  social security funds
<b>1. Dochody skorygowane do dyspozycji brutto</b>				
<b>2. Spożycie skorygowane*</b>	75 438,9	38 274,0	37 164,9	
indywidualne				
ogólnospołeczne	75 438,9	38 274,0	37 164,9	
<b>4. Oszczędności brutto</b>	<b>6 869,4</b>	<b>-21 254,7</b>	<b>14 615,4</b>	<b>13 508,7</b>

\* Skorygowane według sektorów / adjusted by institutional sectors

(Specification: 1. Adjusted disposable income, gross, 2. Actual final consumption expenditure, - individual, - actual, 3. Adjustment for the change in equity of households in pension funds reserves, of households in pension funds reserves, 4. Saving, gross).



**Tabl. 146 RACHUNEK KAPITAŁOWY (C6) 2003 (w mln zł w cenach bieżących)**Capital account (C6) 2003 (in 10<sup>6</sup> Polish zlotys, at current prices)**PRZYCHODY                      RESOURCES**

TRANSAKCJE  Transactions & balancing items	OGÓŁEM SEKTOR INSTYTUCJI RZĄDOWYCH I SAMORZĄDOWYCH  Total sector of general government	PODSEKTOR                      SUB-SECTORS		
		instytucji rządowych  central government	instytucji samorządowych  local government	funduszy ubezpieczeń społecznych  social security funds
<b>1. Oszczędności brutto</b>	6 869,4	-21 254,7	14 615,4	13 508,7
<b>2. Saldo obrotów bieżących z zagranicą</b>				
<b>3. Transfery kapitałowe</b>				
- dotacje celowe na finansowanie zadań inwestycyjnych instytucji samorządowych	1 771,2		1 771,2	
- inne transfery kapitałowe	-10 010,4	-7 269,7	-51,1	-2 689,6
<b>4. Akumulacja</b>				
- nakłady brutto na środki trwałe				
z tego:				
- rzeczowe środki trwałe				
- wartości niematerialne i prawne				
- przyrost rzeczowych środków obrotowych				

**ROZCHODY                      USES**

TRANSAKCJE  Transactions & balancing items	OGÓŁEM SEKTOR INSTYTUCJI RZĄDOWYCH I SAMORZĄDOWYCH  Total sector of general government	PODSEKTOR                      SUB-SECTORS		
		instytucji rządowych  central government	instytucji samorządowych  local government	funduszy ubezpieczeń społecznych  social security funds
<b>1. Oszczędności brutto</b>				
<b>2. Saldo obrotów bieżących z zagranicą</b>				
<b>3. Transfery kapitałowe</b>				
- dotacje celowe na finansowanie zadań inwestycyjnych instytucji samorządowych	1 771,2	1 771,2		
- inne transfery kapitałowe	429,6	429,6		
<b>4. Akumulacja</b>	28 066,9	9 272,0	18 579,8	215,1
- nakłady brutto na rzeczowe środki trwałe	28 079,0	9 284,1	18 579,8	215,1
- rzeczowe środki trwałe	27 708,7	9 079,0	18 454,1	175,6
- wartości niematerialne i prawne	370,3	205,1	125,7	39,5
- przyrost rzeczowych środków obrotowych	-12,1	-12,1		
<b>5. Wierzytelności netto (+) lub zadłużenie netto (-)</b>	<b>-31 637,5</b>	<b>-39 997,2</b>	<b>-2 244,3</b>	<b>10 604,0</b>

(Specification: 1. Saving, gross, 2. Current external balance, 3. Capital transfers: - purposeful subsidies on financing municipal investments, - other capital transfers, 4. Gross capital formation: - gross fixed capital formation (of which: - tangible fixed assets, - intangible fixed assets), - changes in inventories, 6. Net lending (+) or net borrowing (-)).

**SEKTOR  
GOSPODARSTW DOMOWYCH  
WEDŁUG PODSEKTORÓW**

**Tabl.147 RACHUNEK PRODUKCJI (C1) 2003 (w mln PLN w cenach bieżących)**Production account (C1) 2003 (in 10<sup>6</sup> PLN, at current prices)**PRZYCHODY      RESOURCES**

TRANSAKCJE  Transactions & balancing items	OGÓŁEM SEKTOR GOSPODARSTW DOMOWYCH  Total sector of households	PODSEKTOR		SUB-SECTOR			
		pracodawców i pracujących na własny rachunek of employers and own-account workers		osób fizycznych of natural persons			
		w gospo- darstwach indywidualnych w rolnictwie  in private farms in agriculture	poza gospo- darstwami indywidualnymi w rolnictwie  outside private farms in agriculture	pracujących najemnie  employees	otrzymujących emeryturę i rentę  recipients of retirements and pensions	utrzymujących się z niezarobkowych źródeł dochodów  recipients of non- earned income sources	pozostałych  other persons
<b>1. Produkcja globalna</b>	384 883,6	32 419,5	266 111,9	52 330,4	28 745,8	4 908,6	367,4
<b>2. Zużycie pośrednie</b>							
w tym:							
usługi bankowe mierzone pośrednio							
<b>3. Podatki od produktów minus dotacje do produktów</b>							
- z tego:							
- cła i inne opłaty importowe							
- VAT do zapłacenia							
- pozostałe podatki od produktów							
- dotacje do produktów							

(Specification: 1. Gross output, 2. Intermediate consumption, - of which: financial intermediation services indirectly measured, 3. Taxes on products less subsidies on products (- custom duties & taxes on imports, - VAT, - other taxes on products, - subsidies on products)).

**Tabl.147 RACHUNEK PRODUKCJI (C1) 2003 (w mln PLN w cenach bieżących)(dok.)**Production account (C1) 2003 (in 10<sup>6</sup> PLN, at current prices)(cont.)**ROZCHODY      USES**

TRANSAKCJE  Transactions & balancing items	OGÓŁEM SEKTOR GOSPODARSTW DOMOWYCH  Total sector of households	PODSEKTOR		SUB-SECTOR			
		pracodawców i pracujących na własny rachunek of employers and own-account workers		osób fizycznych of natural persons			
		w gospo- darstwach indywidualnych w rolnictwie  in private farms in agriculture	poza gospo- darstwami indywidualnymi w rolnictwie  outside private farms in agriculture	pracujących najemnie  employees	otrzymujących emeryturę i rentę  recipients of retirements and pensions	utrzymujących się z niezarobkowych źródeł dochodów  recipients of non- earned income sources	pozostałych  other persons
<b>1. Produkcja globalna</b>							
<b>2. Zużycie pośrednie</b>	153 579,3	21 007,0	94 959,3	21 195,1	13 902,7	2 374,9	140,3
w tym:							
usługi bankowe mierzone pośrednio							
<b>3. Podatki od produktów minus dotacje do produktów</b>							
- z tego:							
- cła i inne opłaty importowe							
- VAT do zapłacenia							
- pozostałe podatki od produktów							
- dotacje do produktów							
<b>4. Wartość dodana brutto</b>	<b>231 304,3</b>	<b>11 412,5</b>	<b>171 152,6</b>	<b>31 135,3</b>	<b>14 843,1</b>	<b>2 533,7</b>	<b>227,1</b>

(Specification: 1. Gross output, 2. Intermediate consumption, - of which: financial intermediation services indirectly measured, 3. Taxes on products less subsidies on products (- custom duties & taxes on imports, - VAT, - other taxes on products, - subsidies on products), 4. Value added, gross).

**Tabl.148 RACHUNEK TWORZENIA DOCHODÓW (C2) 2003 (w mln PLN w cenach bieżących)**

Generation of income account (C2) 2003 (in 10<sup>6</sup> PLN, at current prices)

**PRZYCHODY      RESOURCES**

TRANSAKCJE  Transactions & balancing items	OGÓŁEM SEKTOR GOSPODARSTW DOMOWYCH  Total sector of households	PODSEKTOR		SUB-SECTOR			
		pracodawców i pracujących na własny rachunek of employers and own-account workers		osób fizycznych of natural persons			
		w gospo- darstwach indywidualnych w rolnictwie  in private farms in agriculture	poza gospo- darstwami indywidualnymi w rolnictwie  outside private farms in agriculture	pracujących najemnie  employees	otrzymujących emeryturę i rentę  recipients of retirements and pensions	utrzymujących się z niezarobkowych źródeł dochodów  recipients of non- earned income sources	pozostałych  other persons
1. Wartość dodana brutto	231 304,3	11 412,5	171 152,6	31 135,3	14 843,1	2 533,7	227,1
2. Wynagrodzenia							
3. Składki na ubezpieczenia społeczne płacone przez pracodawców							
4. Inne koszty związane z zatrudnieniem							
5. Podatki minus dotacje związane z produkcją i importem							
- z tego:							
- podatki od produktów minus dotacje do produktów							
- z tego :							
- cła i inne opłaty importowe							
- podatki od towarów i usług (VAT)							
- pozostałe podatki od produktów							
- dotacje do produktów							
- podatki od producentów minus dotacje dla producentów							
- z tego:							
- podatki od producentów							
- dotacje dla producentów							

(Specification: 1. Value added, gross, 2. Wages and salaries, 3. Employers' social contributions, 4. Other labour costs, 5. Taxes less subsidies on production and imports:  
- taxes on products less subsidies on products (custom duties and taxes on imports, VAT, other taxes on products, subsidies on products), - other taxes less subsidies on production)

**Tabl.148 RACHUNEK TWORZENIA DOCHODÓW (C2) 2003 (w mln PLN w cenach bieżących)(dok.)**

Generation of income account (C2) 2003 (in 10<sup>6</sup> PLN, at current prices) (cont.)

**ROZCHODY**

**USES**

TRANSAKcje  Transactions & balancing items	OGÓŁEM SEKTOR GOSPODARSTW DOMOWYCH  Total sector of households	PODSEKTOR		SUB-SECTOR			
		pracodawców i pracujących na własny rachunek of employers and own-account workers		osób fizycznych of natural persons			
		w gospo- darstwach indywidualnych w rolnictwie  in private farms in agriculture	poza gospo- darstwami indywidualnymi w rolnictwie  outside private farms in agriculture	pracujących najemnie  employees	otrzymujących emeryturę i rentę  recipients of retirements and pensions	utrzymujących się z niezarobkowych źródeł dochodów  recipients of non- earned income sources	pozostałych  other persons
<b>1. Wartość dodana brutto</b>							
<b>2. Wynagrodzenia</b>	22 536,7	699,1	17 185,1	3 026,2	1 361,9	240,0	24,4
<b>3. Składki na ubezpieczenia społeczne płacone przez pracodawców</b>	2 558,6	84,4	1 928,0	351,3	165,2	27,2	2,5
<b>4. Inne koszty związane z zatrudnieniem</b>	665,4	20,8	507,3	89,3	40,2	7,1	0,7
<b>5. Podatki minus dotacje związane z produkcją i importem</b>							
- z tego:							
- podatki od produktów minus dotacje do produktów							
- z tego :							
- cła i inne opłaty importowe							
- podatki od towarów i usług (VAT)							
- pozostałe podatki od produktów							
- dotacje do produktów							
- podatki od producentów minus dotacje dla producentów	3 114,4						
- z tego:							
- podatki od producentów	3 114,4	659,2	1 612,7	432,5	347,5	59,9	2,6
- dotacje dla producentów							
<b>6. Nadwyżka operacyjna brutto/ dochód mieszany</b>	<b>202 429,2</b>	<b>9 949,0</b>	<b>149 919,5</b>	<b>27 236,0</b>	<b>12 928,3</b>	<b>2 199,5</b>	<b>196,9</b>

(Specification: 1. Value added, gross, 2. Wages and salaries, 3. Employers' social contributions, 4. Other labour costs, 5. Taxes less subsidies on production and imports:

- taxes on products less subsidies on products (custom duties and taxes on imports, VAT, other taxes on products, subsidies on products), - other taxes less subsidies on production,

6. Operating surplus, gross/mixed income).

**Tabl.149 RACHUNEK PODZIAŁU PIERWOTNEGO DOCHODÓW (C3) 2003 (w mln PLN w cenach bieżących)**

Allocation of primary income account (C3) 2003 (in 10<sup>6</sup> PLN, at current prices)

**PRZYCHODY**

**RESOURCES**

TRANSAKCJE  Transactions & balancing items	OGÓŁEM SEKTOR GOSPODARSTW DOMOWYCH  Total sector of households	PODSEKTOR		SUB-SECTOR			
		pracodawców i pracujących na własny rachunek of employers and own-account workers		osób fizycznych of natural persons			
		w gospo- darstwach indywidualnych w rolnictwie  in private farms in agriculture	poza gospo- darstwami indywidualnymi w rolnictwie  outside private farms in agriculture	pracujących najemnie  employees	otrzymujących emeryturę i rentę  recipients of retirements and pensions	utrzymujących się z niezarobkowych źródeł dochodów  recipients of non- earned income sources	pozostałych  other persons
<b>1. Nadwyżka operacyjna brutto/dochód mieszany</b>	202 429,2	9 949,0	149 919,5	27 236,0	12 928,3	2 199,5	196,9
<b>2. Wynagrodzenia i inne koszty związane z zatrudnieniem</b>	280 239,1	9 366,3	8 726,5	232 023,5	25 725,9	4 158,1	238,8
<b>3. Składki na ubezpieczenia społeczne płacone przez pracodawców</b>	46 685,0	1 579,2	1 468,0	38 558,2	4 322,2	717,5	39,9
<b>4. Podatki minus dotacje związane z produkcją i importem</b>							
- z tego:							
- podatki od produktów minus dotacje do produktów							
- podatki od producentów minus dotacje dla producentów							
<b>5. Dochody z tytułu własności</b>							
a) odsetki:	14 235,6	466,8	434,2	9 025,9	3 739,7	554,2	14,8
b) transfery typu dywidendy							
- wypłaty z zysku	343,1	11,1	10,1	282,7	32,9	6,3	
- dywidendy z funduszu założycielskiego							
- dywidendy akcjonariuszy	156,9	5,5	11,5	83,9	47,4	8,5	0,1
- dochody właścicieli przedsiębiorstw prywatnych	33 816,8	334,8	26 639,2	4 597,4	1 930,9	314,5	
c) reinwestowane zyski							
d) dochody przypisane posiadaczom polis ubezp.	59,5	1,6	10,3	41,2	5,3	1,0	0,1

(Specification: 1. Operating surplus gross/mixed income, 2. Wages, salaries and other labour costs, 3. Employers' social contributions, 4. Taxes less subsidies on production and imports: - taxes on products less subsidies on products, - other taxes less subsidies on production, 5. Property income, a) interest: - paid, - received, b) income attributed to insurance policy holders, c) payments like dividend: - payments to employees out of profit, - distributed income of corporations, - dividend on the shares, - owners income).

**Tabl.149 RACHUNEK PODZIAŁU PIERWOTNEGO DOCHODÓW (C3) 2003 (w mln PLN w cenach bieżących)(dok.)**

Allocation of primary income account (C3) 2003 (in 10<sup>6</sup> PLN, at current prices) (cont.)

**ROZCHODY**

**USES**

TRANSAKcje  Transactions & balancing items	OGÓŁEM SEKTOR GOSPODARSTW DOMOWYCH  Total sector of households	PODSEKTOR		SUB-SECTOR			
		pracodawców i pracujących na własny rachunek of employers and own-account workers		osób fizycznych of natural persons			
		w gospo- darstwach indywidualnych w rolnictwie  in private farms in agriculture	poza gospo- darstwami indywidualnymi w rolnictwie  outside private farms in agriculture	pracujących najemnie  employees	otrzymujących emeryturę i rentę  recipients of retirements and pensions	utrzymujących się z niezarobkowych źródeł dochodów  recipients of non- earned income sources	pozostałych  other persons
<b>1. Nadwyżka operacyjna brutto/dochód mieszany</b>							
<b>2. Wynagrodzenia i inne koszty związane z zatrudnieniem</b>							
<b>3. Składki na ubezpieczenia społeczne płacone przez pracodawców</b>							
<b>4. Podatki minus dotacje związane z produkcją i importem</b>							
- z tego:							
- podatki od produktów minus dotacje do produktów							
- podatki od producentów minus dotacje dla producentów							
<b>5. Dochody z tytułu własności</b>							
a) odsetki:	9 949,7	742,6	485,5	5 355,9	2 894,6	460,7	10,4
b) transfery typu dywidendy							
- wypłaty z zysku							
- dywidendy z funduszu założycielskiego							
- dywidendy akcjonariuszy							
- dochody właścicieli przedsiębiorstw prywatnych							
c) reinwestowane zyski							
d) dochody przypisane posiadaczom polis ubez.							
<b>6. Dochody pierwotne brutto</b>	<b>568 015,5</b>	<b>20 971,7</b>	<b>186 733,8</b>	<b>306 492,9</b>	<b>45 838,0</b>	<b>7 498,9</b>	<b>480,2</b>

(Specification: 1. Operating surplus gross/mixed income, 2. Wages, salaries and other labour costs, 3. Employers' social contributions, 4. Taxes less subsidies on production and imports: - taxes on products less subsidies on products, - other taxes less subsidies on production, 5. Property income, a) interest: - paid, - received, b) income attributed to insurance policy holders, c) payments like dividend: - payments to employees out of profit, - distributed income of corporations, - dividend on the shares, - owners income, 6. Primary income, gross).



**Tabl.150 RACHUNEK PODZIAŁU WTÓRNEGO DOCHODÓW (C4) 2003 (w mln PLN w cenach bieżących)**

Secondary distribution of income account (C4) 2003 (in 10<sup>6</sup> PLN, at current prices)

PRZYCHODY TRANSAKCJE  Transactions & balancing items	RESOURCE GOSPODARSTW DOMOWYCH  Total sector of households	PODSEKTOR pracodawców i pracujących na własny rachunek of employers and own-account workers		SUB-SECTOR osób fizycznych of natural persons			
		w gospo- darstwach indywidualnych w rolnictwie  in private farms in agriculture	poza gospo- darstwami indywidualnymi w rolnictwie  outside private farms in agriculture	pracujących najemnie  employees	otrzymujących emeryturę i rentę  recipients of retirements and pensions	utrzymujących się z niezarobkowych źródeł dochodów  recipients of non- earned income sources	pozostałych  other persons
<b>1. Dochody pierwotne brutto</b>	568 015,5	20 971,7	186 733,8	306 492,9	45 838,0	7 498,9	480,2
<b>2. Podatki od dochodów i majątku</b>							
a) podatek dochodowy							
b) inne podatki							
- podatek od gospodarstw rolnych							
- podatki i opłaty płacone przez gosp.domowe							
- wpłaty NBP do budżetu							
<b>3. Składki na ubezpieczenia społeczne</b>							
- składki faktyczne na ubezp. społeczne							
płacone przez pracodawców							
- składki na ubezp.spół. płacone przez pracowników							
- składki na ubezp.spół. płacone przez właścicieli							
firm i osoby wolnych zawodów							
<b>4. Świadczenia społeczne inne niż transfery socjalne w naturze</b>							
- świadczenia z ubezpieczeń społecznych	122 473,7	6 001,1	2 972,8	25 526,6	75 915,8	10 735,7	1 321,7
- świadczenia z pomocy społecznej pieniężne	22 458,0	1 044,8	528,4	4 648,8	14 014,5	1 971,2	250,3
<b>5. Różne transfery bieżące</b>							
- transfery bieżące zagraniczne	17 068,0	508,5	7 867,9	6 119,3	2 215,8	315,5	41,0
- opłaty administracyjne od gosp. domowych							
<b>6. Pozostałe transfery bieżące</b>							
- składki ubezpieczeniowe netto							
- wypłacone odszkodowania	12 499,6	848,8	1 292,7	6 005,0	3 756,1	548,9	48,1
- wpłaty ludności na rzecz instytucji niekomercyjnych							
- transfery typu darowizny	13 234,5	1 150,1	1 114,7	6 223,9	3 928,2	698,2	119,4
- rozliczenia z przedsiębior., bankami i gosp. domowymi	5 427,2	379,9	1 417,1	2 344,2	1 092,2	193,8	

(Specification: 1. Primary income, gross, 2. Current taxes on income, wealth, etc., a) taxes on income, b) other current taxes: - taxes on farm, - taxes on dues paid by households, - payments from profits of NBP to government, 3. Social contributions: - employers' actual social contributions, - employees' social contributions, - social contributions by self and non-employed persons, 4. Social benefits other than social transfers in kind: - social security benefits in cash, - social assistance benefits in cash, 5. Various current transfers: - current transfers with the Rest of the World, - administrative dues from households, 6. Other current transfers: - net insurance premiums, - insurance claims, - transfers from households to non-profit institutions, - subsidies and donations to non-profit institutions, - operating with non-financial corporations, banks and households).

**Tabl.150 RACHUNEK PODZIAŁU WTÓRNEGO DOCHODÓW (C4) 2003 (w mln PLN w cenach bieżących)(dok.)**

Secondary distribution of income account (C4) 2003 (in 10<sup>6</sup> PLN, at current prices) (cont.)

**ROZCHODY**

**USES**

TRANSAKCJE  Transactions & balancing items	OGÓŁEM SEKTOR GOSPODARSTW DOMOWYCH  Total sector of households	PODSEKTOR		SUB-SECTOR			
		pracodawców i pracujących na własny rachunek of employers and own-account workers		osób fizycznych of natural persons			
		w gospo- darstwach indywidualnych w rolnictwie  in private farms in agriculture	poza gospo- darstwami indywidualnymi w rolnictwie  outside private farms in agriculture	pracujących najemnie  employees	otrzymujących emeryturę i rentę  recipients of retirements and pensions	utrzymujących się z niezarobkowych źródeł dochodów  recipients of non- earned income sources	pozostałych  other persons
<b>1. Dochody pierwotne brutto</b>							
<b>2. Podatki od dochodów i majątku</b>							
a) podatek dochodowy	33 458,6	849,2	11 393,0	13 441,9	6 572,4	1 029,7	172,4
b) inne podatki							
- podatek od gospodarstw rolnych	763,2	473,8	15,1	102,8	146,7	23,0	1,8
- podatki i opłaty płacone przez gosp.domowe	1 844,9	270,1	541,9	659,2	318,0	54,4	1,3
- wpłaty NBP do budżetu							
<b>3. Składki na ubezpieczenia społeczne</b>							
- składki faktyczne na ubezpiecz. społeczne płacone przez pracodawców	46 685,0	1 579,2	1 468,0	38 558,2	4 322,2	717,5	39,9
- składki na ubezpiecz. społ. płacone przez pracowników	53 652,8	1 816,0	1 688,2	44 341,9	4 935,7	825,2	45,8
- składki na ubezpiecz. społ. płacone przez właścicieli firm i osoby wolnych zawodów	14 865,2	1 335,7	3 852,0	2 687,0	6 050,3	940,2	
<b>4. Świadczenia społeczne inne niż transfery socjalne w naturze</b>							
- świadczenia z ubezpieczeń społecznych							
- świadczenia z pomocy społecznej pieniężne							
<b>5. Różne transfery bieżące</b>							
- transfery bieżące zagraniczne	2 342,0	50,0	1 379,2	539,5	313,4	54,3	5,6
- opłaty administracyjne od gosp. domowych	360,6	69,6	192,9	51,2	40,0	6,6	0,3
<b>6. Pozostałe transfery bieżące</b>							
- składki ubezpieczeniowe netto	12 487,0	795,5	831,2	6 194,0	3 950,5	657,8	58,0
- wypłacone odszkodowania							
- wpłaty ludności na rzecz instytucji niekomercyjnych	3 695,2	181,8	1 111,2	1 355,2	888,0	147,7	11,3
- transfery typu darowizny	13 234,5	588,2	3 445,5	4 536,9	3 956,5	698,8	8,6
- rozliczenia z przedsiębior., bankami i gosp. domowymi							
<b>7. Dochody do dyspozycji brutto</b>	<b>577 787,5</b>	<b>22 895,8</b>	<b>176 009,2</b>	<b>244 892,9</b>	<b>115 266,9</b>	<b>16 807,0</b>	<b>1 915,7</b>

(Specification: 1. Primary income, gross, 2. Current taxes on income, wealth, etc., a) taxes on income, b) other current taxes: - taxes on farm, - taxes on dues paid by households, - payments from profits of NBP to government, 3. Social contributions: - employers' actual social contributions, - employees' social contributions, - contributions by self and non-employed persons, 4. Social benefits other than social transfers in kind: - social security benefits in cash, - social assistance benefits in cash, 5. Various current transfers: - current transfers with the Rest of the World, - administrative dues from households, 6. Other current transfers: - net insurance premiums, - insurance claims, - transfers from households to non-profit institutions, - subsidies and donations to non-profit institutions, - operating with non-financial corporations, banks and households, 7. Disposable income, gross).

**Tabl.151 RACHUNEK WYKORZYSTANIA DOCHODÓW DO DYSPOZYCJI (C5) 2003 (w mln PLN w cenach bieżących)**

Use of disposable income account (C5) 2003 (in 10<sup>6</sup> PLN, at current prices)

**PRZYCHODY**

**RESOURCES**

TRANSAKCJE  Transactions & balancing items	OGÓŁEM SEKTOR GOSPODARSTW DOMOWYCH  Total sector of households	PODSEKTOR		SUB-SECTOR			
		pracodawców i pracujących na własny rachunek of employers and own-account workers		osób fizycznych of natural persons			
		w gospo- darstwach indywidualnych w rolnictwie  in private farms in agriculture	poza gospo- darstwami indywidualnymi w rolnictwie  outside private farms in agriculture	pracujących najemnie  employees	otrzymujących emeryturę i rentę  recipients of retirements and pensions	utrzymujących się z niezarobkowych źródeł dochodów  recipients of non- earned income sources	pozostałych  other persons
<b>1. Dochody do dyspozycji brutto</b>	577 787,5	22 895,8	176 009,2	244 892,9	115 266,9	16 807,0	1 915,7
<b>2. Spożycie</b>							
indywidualne							
ogólnospołeczne							
<b>3. Korekta z tytułu zmiany udziałów netto gospodarstw domowych w rezerwach funduszy emerytalnych</b>	1 608,0	51,1	115,9	1 266,7	146,2	26,6	1,5

(Specification: 1. Disposable income, gross, 2. Final consumption expenditure, - individual, - collective, 3. Adjustment for the change in net equity of households in pension funds reserves)

**Tabl.151 RACHUNEK WYKORZYSTANIA DOCHODÓW DO DYSPOZYCJI (C5) 2003 (w mln PLN w cenach bieżących)(dok.)**

Use of disposable income account (C5) 2003 (in 10<sup>6</sup> PLN, at current prices) (cont.)

**ROZCHODY**

**USES**

TRANSAKCJE  Transactions & balancing items	OGÓŁEM SEKTOR GOSPODARSTW DOMOWYCH  Total sector of households	PODSEKTOR		SUB-SECTOR			
		pracodawców i pracujących na własny rachunek of employers and own-account workers		osób fizycznych of natural persons			
		w gospo- darstwach indywidualnych w rolnictwie  in private farms in agriculture	poza gospo- darstwami indywidualnymi w rolnictwie  outside private farms in agriculture	pracujących najemnie  employees	otrzymujących emeryturę i rentę  recipients of retirements and pensions	utrzymujących się z niezarobkowych źródeł dochodów  recipients of non- earned income sources	pozostałych  other persons
<b>1. Dochody do dyspozycji brutto</b>							
<b>2. Spożycie</b>	530 063,0	18 390,5	161 457,2	227 346,7	105 747,6	15 371,8	1 749,2
indywidualne	530 063,0	18 390,5	161 457,2	227 346,7	105 747,6	15 371,8	1 749,2
ogólnospołeczne							
<b>3. Korekta z tytułu zmiany udziałów netto gospodarstw domowych w rezerwach funduszy emerytalnych</b>							
<b>4. Oszczędności brutto</b>	49 332,5	4 556,4	14 667,9	18 812,9	9 665,5	1 461,8	168,0

(Specification: 1. Disposable income, gross, 2. Final consumption expenditure, - individual, - collective, 3. Adjustment for the change in net equity of households in pension funds reserves, 4. Saving, gross)

**Tabl.152 RACHUNEK WYKORZYSTANIA SKORYGOWANYCH DOCHODÓW DO DYSPOZYCJI (C5A) 2003 (w mln PLN w cenach bieżących)**

Use of adjusted disposable income account (C5A) 2003 (in 10<sup>6</sup> PLN, at current prices)

**PRZYCHODY**

**RESOURCES**

TRANSAKCJE  Transactions & balancing items	OGÓŁEM SEKTOR GOSPODARSTW DOMOWYCH  Total sector of households	PODSEKTOR		SUB-SECTOR			
		pracodawców i pracujących na własny rachunek of employers and own-account workers		osób fizycznych of natural persons			
		w gospo- darstwach indywidualnych w rolnictwie  in private farms in agriculture	poza gospo- darstwami indywidualnymi w rolnictwie  outside private farms in agriculture	pracujących najemnie  employees	otrzymujących emeryturę i rentę  recipients of retirements and pensions	utrzymujących się z niezarobkowych źródeł dochodów  recipients of non- earned income sources	pozostałych  other persons
<b>1. Dochody skorygowane do dyspozycji brutto</b>	654 151,7	25 919,8	199 269,7	277 271,3	130 501,6	19 021,6	2 167,7
<b>2. Spożycie skorygowane*</b>							
indywidualne							
ogólnospoleczne							
<b>3. Korekta z tytułu zmiany udziałów netto gospodarstw domowych w rezerwach funduszy emerytalnych</b>	1 608,0	51,1	115,9	1 266,7	146,2	26,6	1,5

\* Skorygowane według sektorów / adjusted by institutional sectors

(Specification: 1. Adjusted disposable income, gross, 2. Actual final consumption expenditure, - individual, - collective, 3. Adjustment for the change in net equity of households in pension funds reserves)

**Tabl.152 RACHUNEK WYKORZYSTANIA SKORYGOWANYCH DOCHODÓW DO DYSPOZYCJI (C5A) 2003 (w mln PLN w cenach bieżących)(dok.)**

Use of adjusted disposable income account (C5A) 2003 (in 10<sup>6</sup> PLN, at current prices) (cont.)

**ROZCHODY USES**

TRANSAKCJE  Transactions & balancing items	OGÓŁEM SEKTOR GOSPODARSTW DOMOWYCH  Total sector of households	PODSEKTOR		SUB-SECTOR			
		pracodawców i pracujących na własny rachunek of employers and own-account workers		osób fizycznych of natural persons			
		w gospodarstwach indywidualnych w rolnictwie  in private farms in agriculture	poza gospodarstwami indywidualnymi w rolnictwie  outside private farms in agriculture	pracujących najemnie  employees	otrzymujących emeryturę i rentę  recipients of retirements and pensions	utrzymujących się z niezarobkowych źródeł dochodów  recipients of non-earned income sources	pozostałych  other persons
<b>1. Dochody skorygowane do dyspozycji brutto</b>							
<b>2. Spożycie skorygowane*</b>	606 427,2	21 414,5	184 717,7	259 725,1	120 982,3	17 586,4	2 001,2
indywidualne	606 427,2	21 414,5	184 717,7	259 725,1	120 982,3	17 586,4	2 001,2
ogólnospołeczne							
<b>3. Korekta z tytułu zmiany udziałów netto gospodarstw domowych w rezerwach funduszy emerytalnych</b>							
<b>4. Oszczędności brutto</b>	49 332,5	4 556,4	14 667,9	18 812,9	9 665,5	1 461,8	168,0

\* Skorygowane według sektorów / adjusted by institutional sectors

(Specification: 1. Adjusted disposable income, gross, 2. Actual final consumption expenditure, - individual, - collective, 3. Adjustment for the change in net equity of households in pension funds reserves, 4. Saving, gross)

**Tabl.153 RACHUNEK KAPITAŁOWY (C6) 2003 (w mln PLN w cenach bieżących)**

Capital account (C6) 2003 (in 10<sup>6</sup> PLN, at current prices)

**PRZYCHODY**

**RESOURCES**

TRANSAKCJE  Transactions & balancing items	OGÓŁEM SEKTOR GOSPODARSTW DOMOWYCH  Total sector of households	PODSEKTOR		SUB-SECTOR			
		pracodawców i pracujących na własny rachunek of employers and own-account workers		osób fizycznych of natural persons			
		w gospo- darstwach indywidualnych w rolnictwie  in private farms in agriculture	poza gospo- darstwami indywidualnymi w rolnictwie  outside private farms in agriculture	pracujących najemnie  employees	otrzymujących emeryturę i rentę  recipients of retirements and pensions	utrzymujących się z niezarobkowych źródeł dochodów  recipients of non- earned income sources	pozostałych  other persons
1. Oszczędności brutto	49 332,5	4 556,4	14 667,9	18 812,9	9 665,5	1 461,8	168,0
2. Saldo obrotów bieżących z zagranicą							
3. Transfery kapitałowe	7 941,2	325,6	976,8	5 288,8	1 151,5	182,6	15,9
4. Akumulacja							
- nakłady brutto na środki trwałe							
z tego:							
- rzeczowe środki trwałe							
- wartości niematerialne i prawne							
- przyrost rzeczowych środków obrotowych							

(Specification: 1. Saving, gross, 2. Current external balance, 3. Capital transfers, 4. Gross capital formation, - gross fixed capital formation (of which: - tangible fixed assets, - intangible fixed assets), - changes in inventories)

**Tabl.153 RACHUNEK KAPITAŁOWY (C6) 2003 (w mln PLN w cenach bieżących) (dok.)**

Capital account (C6) 2003 (in 10<sup>6</sup> PLN, at current prices) (cont.)

**ROZCHODY USES**

TRANSAKCJE  Transactions & balancing items	OGÓŁEM SEKTOR GOSPODARSTW DOMOWYCH  Total sector of households	PODSEKTOR		SUB-SECTOR			
		pracodawców i pracujących na własny rachunek of employers and own-account workers		osób fizycznych of natural persons			
		w gospo- darstwach indywidualnych w rolnictwie  in private farms in agriculture	poza gospo- darstwami indywidualnymi w rolnictwie  outside private farms in agriculture	pracujących najemnie  employees	otrzymujących emeryturę i rentę  recipients of retirements and pensions	utrzymujących się z niezarobkowych źródeł dochodów  recipients of non- earned income sources	pozostałych  other persons
<b>1. Oszczędności brutto</b>							
<b>2. Saldo obrotów bieżących z zagranicą</b>							
<b>3. Transfery kapitałowe</b>	176,7	7,8	58,5	69,6	34,5	5,4	0,9
<b>4. Akumulacja</b>	39 697,9	4 284,9	12 119,8	21 162,9	1 788,4	321,4	20,5
- nakłady brutto na środki trwałe	39 109,3	4 936,2	10 736,3	21 119,5	1 948,6	348,8	19,9
z tego:							
- rzeczowe środki trwałe	39 109,3	4 936,2	10 736,3	21 119,5	1 948,6	348,8	19,9
- wartości niematerialne i prawne							
- przyrost rzeczowych środków obrotowych	588,6	-651,3	1 383,5	43,4	-160,2	-27,4	0,6
<b>5. Wierzytelności netto (+) lub zadłużenie netto (-)</b>	17 399,1	589,3	3 466,4	2 869,2	8 994,1	1 317,6	162,5

(Specification: 1. Saving, gross, 2. Current external balance, 3. Capital transfers, 4. Gross capital formation, - gross fixed capital formation (of which: - tangible fixed assets, - intangible fixed assets), - changes in inventories, 5. Net lending (+) or net borrowing (-)).



## CZEŚĆ IV

### POWIĄZANIA SEKTORÓW INSTYTUCJONALNYCH I SEKCJI DZIAŁALNOŚCI PKB

#### *1. Rachunki narodowe zestawiane według sekcji Polskiej Klasyfikacji Działalności (PKB)*

Rachunki opracowane według sekcji PKD służą analizom techniczno-ekonomicznym. Jednostką klasyfikacyjną w tym układzie rachunków narodowych jest jednostka instytucjonalna. Oznacza to, że cała jednostka instytucjonalna jest zaklasyfikowana do jednego sektora zgodnie z podstawowym rodzajem działalności ekonomicznej.

Przy podziale gospodarki narodowej na grupy jednostek rodzajów działalności zestawione są: rachunek produkcji i rachunek tworzenia dochodów.

Kategorią ekonomiczną kończącą rachunki opracowane dla jednostek grupowanych według PKD jest nadwyżka operacyjna brutto.

Nadwyżka operacyjna brutto jest równa sumie nadwyżek operacyjnych brutto wszystkich sekcji działalności. Odpowiada ona globalnym dochodom z tytułu własności i dochodom z tytułu przedsiębiorczości powstającym w procesie produkcji.

W praktyce często niezbędne są informacje o grupach jednostek rodzajów działalności klasyfikowanych do różnych sektorów instytucjonalnych. W niniejszej publikacji przedstawiono dane o grupach jednostek rodzajów działalności i sektorach

---

instytucjonalnych w tablicach powiązań sektorów instytucjonalnych i sekcji działalności PKD.

## ***2. Tablice powiązań sektorów instytucjonalnych i sekcji działalności PKD (tzw. krzyżowe)***

Tablice krzyżowe umożliwiają prowadzenie analiz sektorów instytucjonalnych według rodzajów działalności zależnie od potrzeb odbiorcy.

W opracowaniu, podobnie jak w pozostałych rachunkach szczegółowych, ujęto dane dla lat 2000 – 2003.

# **CZĘŚĆ V**

## **TABLICE POWIĄZAŃ SEKTORÓW INSTYTUCJONALNYCH I SEKCJI DZIAŁALNOŚCI PKD w latach 2000 - 2003**

**2000**

Tabl. 154      Rachunek produkcji i rachunek tworzenia dochodów w gospodarce narodowej według PKD w 2000 roku.  
Production account and generation of income account in total economy according to NACE Rev.1 in 2000.

( ceny bieżące w mln PLN )				( current prices in 10 <sup>6</sup> PLN )				
Wyszczególnienie	Produkcja globalna Gross output	Zużycie pośrednie Intermediate consumption	Wartość dodana brutto Value added gross	Wynagrodzenia i inne koszty pracownicze Wages and salaries and other labour costs	Składki na ubezpieczenia społeczne Social contributions	Podatki od producentów Taxes on production	Dotacje dla producentów Subsidies on production	Nadwyżka operacyjna brutto Operating surplus gross
OGÓŁEM	1 421 675,8	788 584,1	633 091,7	259 057,6	44 831,4	13 849,3	2 824,4	318 177,8
<u>Sekcja A</u>								
Rolnictwo, łowiectwo i leśnictwo Agriculture, hunting, forestry	64 809,8	42 753,2	22 056,6	4 029,6	742,7	790,0	62,5	16 556,8
<u>Sekcja B</u>								
Rybołówstwo i rybactwo Fishing	701,7	500,3	201,4	143,3	22,9	11,9	0,3	23,6
<u>Sekcja C</u>								
Górnictwo i kopalnictwo Mining and quarrying	27 075,3	11 007,4	16 067,9	9 986,8	1 595,8	1 158,7	1 237,7	4 564,3
<u>Sekcja D</u>								
Przetwórstwo przemysłowe Manufacturing	435 007,8	310 596,8	124 411,0	64 681,7	11 032,3	3 921,9	471,6	45 246,7
<u>Sekcja E</u>								
Wytwarzanie i zaopatrywanie w energię elektryczną, gaz , wodę Electricity, gas distribution, water supply	49 683,7	30 076,6	19 607,1	8 064,0	1 372,8	1 000,9	30,2	9 199,6
<u>Sekcja F</u>								
Budownictwo Construction	125 743,2	74 451,1	51 292,1	18 562,4	3 285,5	949,5		28 494,7
<u>Sekcja G</u>								
Handel i naprawy Trade and repair of consumer goods	238 289,9	111 744,8	126 545,1	28 944,9	4 988,2	1 649,6	136,5	91 098,9
<u>Sekcja H</u>								
Hotele i restauracje Hotels and restaurants	16 602,7	8 613,2	7 989,5	3 813,3	558,5	197,0	2,4	3 423,1
<u>Sekcja I</u>								
Transport, gospodarka magazynowa i łączność Transport, storage and communication	95 509,8	52 544,3	42 965,5	19 331,9	3 072,1	1 095,5	112,2	19 578,2
<u>Sekcja J</u>								
Pośrednictwo finansowe Financial intermediation	40 392,5	26 089,6	14 302,9	11 163,2	1 624,4	1 429,3		86,0
<u>Sekcja K</u>								
Obsługa nieruchomości wynajem, nauka i usługi działalności gospodarczej Operation of real esate and services delivered to firms	149 314,2	65 342,5	83 971,7	17 418,4	2 418,0	807,5	504,4	63 832,2
<u>Sekcja L</u>								
Administracja publiczna i obrona narodowa; ubezpieczenia społeczne Public administration and defence	58 289,9	14 801,2	43 488,7	26 159,9	5 813,9			11 514,9
<u>Sekcja M</u>								
Edukacja Education	35 862,6	6 776,3	29 086,3	22 180,3	3 860,3	22,0	14,8	3 038,5
<u>Sekcja N</u>								
Ochrona zdrowia i opieka społeczna Health care and social security	36 087,7	10 526,2	25 561,5	15 758,9	3 078,6	42,3	10,2	6 691,9
<u>Sekcja O</u>								
Pozostała działalność usługowa, komunalna, społeczna i indywidualna Other services, public utilities, social and individual services	48 299,9	22 760,6	25 539,3	8 813,9	1 365,4	773,2	241,6	14 828,4
<u>Sekcja P</u>								
Gospodarstwa domowe zatrudniające pracowników Private households with employed persons	5,1		5,1	5,1				

Rachunek produkcji i rachunek tworzenia dochodów w sektorze przedsiębiorstw według sekcji PKD w 2000 roku.  
Production account and generation of income account in the sector of non-financial corporations according to NACE Rev.1 in 2000.

( ceny bieżące w mln PLN ) ( current prices in 10<sup>6</sup> PLN )

Wyszczególnienie	Produkcja globalna Gross output	Zużycie pośrednie Intermediate consumption	Wartość dodana brutto Value added gross	Wynagrodzenia i inne koszty pracownicze Wages and salaries and other labour costs	Składki na ubezpieczenia społeczne Social contributions	Podatki od producentów Taxes on production	Dotacje dla producentów Subsidies on production	Nadwyżka operacyjna brutto Operating surplus gross
OGÓŁEM	867 508,0	568 338,9	299 169,1	156 263,8	25 629,6	10 108,9	2 824,4	109 991,2
<b>Sekcja A</b>								
Rolnictwo, łowiectwo i leśnictwo Agriculture, hunting, forestry	12 002,9	8 077,6	3 925,3	2 301,9	469,6	275,2	62,5	941,1
<b>Sekcja B</b>								
Rybołówstwo i rybactwo Fishing	576,1	424,2	151,9	126,8	19,1	7,2	0,3	-0,9
<b>Sekcja C</b>								
Górnictwo i kopalnictwo Mining and quarrying	26 849,4	10 892,5	15 956,9	9 943,2	1 586,4	1 157,8	1 237,7	4 507,2
<b>Sekcja D</b>								
Przetwórstwo przemysłowe Manufacturing	396 337,1	289 228,0	107 109,1	57 629,9	9 541,3	3 542,9	471,6	36 866,6
<b>Sekcja E</b>								
Wytwarzanie i zaopatrywanie w energię elektryczną, gaz , wodę Electricity, gas distribution, water supply	49 613,8	30 039,6	19 574,2	8 047,6	1 368,0	999,3	30,2	9 189,5
<b>Sekcja F</b>								
Budownictwo Construction	90 048,5	59 211,4	30 837,1	15 351,4	2 636,6	666,8		12 182,3
<b>Sekcja G</b>								
Handel i naprawy Trade and repair of consumer goods	116 294,0	69 971,7	46 322,3	23 304,0	4 073,0	1 136,7	136,5	17 945,1
<b>Sekcja H</b>								
Hotele i restauracje Hotels and restaurants	9 804,4	5 552,8	4 251,6	2 390,3	408,5	184,3	2,4	1 270,9
<b>Sekcja I</b>								
Transport, gospodarka magazynowa i łączność Transport, storage and communication	70 337,2	39 456,4	30 880,8	17 545,6	2 885,9	1 035,5	112,2	9 526,0
<b>Sekcja J</b>								
Pośrednictwo finansowe Financial intermediation								
<b>Sekcja K</b>								
Obsługa nieruchomości wynajem, nauka i usługi działalności gospodarczej Operation of real estate and services delivered to firms	75 201,6	43 662,7	31 538,9	15 047,2	2 038,0	692,5	504,4	14 265,6
<b>Sekcja L</b>								
Administracja publiczna i obrona narodowa; ubezpieczenia społeczne Public administration and defence								
<b>Sekcja M</b>								
Edukacja Education	2 612,2	968,2	1 644,0	1 014,5	93,5	14,3	14,8	536,5
<b>Sekcja N</b>								
Ochrona zdrowia i opieka społeczna Health care and social security	2 175,4	1 019,4	1 156,0	735,9	114,6	24,0	10,2	291,7
<b>Sekcja O</b>								
Pozostała działalność usługowa, komunalna, społeczna i indywidualna Other services, public utilities, social and individual services	15 655,4	9 834,4	5 821,0	2 825,5	395,1	372,4	241,6	2 469,6
<b>Sekcja P</b>								
Gospodarstwa domowe zatrudniające pracowników Private households with employed persons								

Tabl. 156      Rachunek produkcji i rachunek tworzenia dochodów w sektorze instytucji finansowych i ubezpieczeniowych oraz instytucji niekomercyjnych według PKD w 2000 roku.

*Production account and generation of income account in the sector of financial corporations and the sector of non-profit institutions according to NACE Rev.1 in 2000.*

( ceny bieżące w mln PLN )				( current prices in 10 <sup>6</sup> PLN )				
Wyszczególnienie	Produkcja globalna Gross output	Zużycie pośrednie Intermediate consumption	Wartość dodana brutto Value added gross	Wynagrodzenia brutto i inne koszty pracownicze Wages and salaries	Składki na ubezpieczenia społeczne Social contributions	Podatki od producentów Taxes on production	Dotacje dla producentów Subsidies on production	Nadwyżka operacyjna brutto Operating surplus gross
SEKTOR INSTYTUCJI FINANSOWYCH I UBEZPIECZENIOWYCH Sector of financial corporations								
<u>Sekcja J</u>								
Pośrednictwo finansowe Financial intermediation	38 640,2	24 660,4	13 979,8	10 939,0	1 528,5	1 429,3		83,0
SEKTOR INSTYTUCJI NIEKOMERCYJNYCH Sector of non-profit institutions								
<u>Sekcja O</u>								
Pozostała działalność usługowa, komunalna, społeczna i indywidualna Other services, public utilities, social and individual services	14 443,0	6 079,7	8 363,3	3 732,3	674,2	358,4		3 598,4

Tabl. 157      Rachunek produkcji i rachunek tworzenia dochodów w sektorze instytucji rządowych i samorządowych według sekcji PKD w 2000 roku.  
Production account and generation of income account in the sector of general government according to NACE Rev.1 in 2000.

( ceny bieżące w mln PLN )				( current prices in 10 <sup>6</sup> PLN )				
Wyszczególnienie	Produkcja globalna Gross output	Zużycie pośrednie Intermediate consumption	Wartość dodana brutto Value added gross	Wynagrodzenia i inne koszty pracownicze Wages and salaries and other labour costs	Składki na ubezpieczenia społeczne Social contributions	Podatki od producentów Taxes on production	Dotacje dla producentów Subsidies on production	Nadwyżka operacyjna brutto Operating surplus gross
OGÓŁEM	148 746,8	46 053,0	102 693,8	67 150,4	13 338,5			22 204,9
<b>Sekcja A</b>								
Rolnictwo, łowiectwo i leśnictwo <small>Agriculture, hunting, forestry</small>	1 312,1	794,9	517,2	312,5	48,6			156,1
<b>Sekcja B</b>								
Rybolówstwo i rybactwo <small>Fishing</small>								
<b>Sekcja C</b>								
Górnictwo i kopalnictwo <small>Mining and quarrying</small>								
<b>Sekcja D</b>								
Przetwórstwo przemysłowe <small>Manufacturing</small>	111,8	55,8	56,0	37,5	5,7			12,8
<b>Sekcja E</b>								
Wytwarzanie i zaopatrywanie w energię elektryczną, gaz , wodę <small>Electricity, gas distribution, water supply</small>								0,0
<b>Sekcja F</b>								
Budownictwo <small>Construction</small>	1 217,8	796,9	420,9	20,7	0,2			400,0
<b>Sekcja G</b>								
Handel i naprawy <small>Trade and repair of consumer goods</small>	440,7	360,0	80,7	61,9	8,5			10,3
<b>Sekcja H</b>								
Hotele i restauracje <small>Hotels and restaurants</small>	751,0	300,1	450,9	330,4	60,9			59,6
<b>Sekcja I</b>								
Transport, gospodarka magazynowa i łączność <small>Transport, storage and communication</small>	6 610,2	4 799,5	1 810,7	1 059,8	87,3			663,6
<b>Sekcja J</b>								
Pośrednictwo finansowe <small>Financial intermediation</small>	1 752,3	1 429,2	323,1	224,2	95,9			3,0
<b>Sekcja K</b>								
Obsługa nieruchomości wynajem, nauka i usługi działalności gospodarczej <small>Operation of real estate and services delivered to firms</small>	8 657,2	4 984,4	3 672,8	1 592,1	275,4			1 805,3
<b>Sekcja L</b>								
Administracja publiczna i obrona narodowa; ubezpieczenia społeczne <small>Public administration and defence</small>	58 289,9	14 801,2	43 488,7	26 159,9	5 813,9			11 514,9
<b>Sekcja M</b>								
Edukacja <small>Education</small>	32 080,8	5 295,0	26 785,8	21 134,1	3 763,6			1 888,1
<b>Sekcja N</b>								
Ochrona zdrowia i opieka społeczna <small>Health care and social security</small>	30 828,3	8 528,4	22 299,9	14 676,9	2 930,2			4 692,8
<b>Sekcja O</b>								
Pozostała działalność usługowa, komunalna, społeczna i indywidualna <small>Other services, public utilities, social and individual services</small>	6 694,7	3 907,6	2 787,1	1 540,4	248,3			998,4
<b>Sekcja P</b>								
Gospodarstwa domowe zatrudniające pracowników <small>Private households with employed persons</small>								



Tabl. 158

**Rachunek produkcji i rachunek tworzenia dochodów w sektorze gospodarstw domowych według sekcji PKD w 2000 roku.**
**Production account and generation of income account in the sector of households according to NACE Rev.1 in 2000.**

( ceny bieżące w mln PLN )

( current prices in 10<sup>6</sup> PLN )

Wyszczególnienie	Produkcja globalna Gross output	Zużycie pośrednie Intermediate consumption	Wartość dodana brutto Value added gross	Wynagrodzenia i inne koszty pracownicze Wages and salaries and other labour costs	Składki na ubezpieczenia społeczne Social contributions	Podatki od producentów Taxes on production	Dotacje dla producentów Subsidies on production	Nadwyżka operacyjna brutto Operating surplus gross
<b>OGÓŁEM</b>	352 337,8	143 452,1	208 885,7	20 972,1	3 660,6	1 952,7		182 300,3
<b>Sekcja A</b>								
<b>Rolnictwo, łowiectwo i leśnictwo</b> Agriculture, hunting, forestry	51 494,8	33 880,7	17 614,1	1 415,2	224,5	514,8		15 459,6
<b>Sekcja B</b>								
<b>Rybołówstwo i rybactwo</b> Fishing	125,6	76,1	49,5	16,5	3,8	4,7		24,5
<b>Sekcja C</b>								
<b>Górnictwo i kopalnictwo</b> Mining and quarrying	225,9	114,9	111,0	43,6	9,4	0,9		57,1
<b>Sekcja D</b>								
<b>Przetwórstwo przemysłowe</b> Manufacturing	38 558,9	21 313,0	17 245,9	7 014,3	1 485,3	379,0		8 367,3
<b>Sekcja E</b>								
<b>Wytwarzanie i zaopatrywanie w energię elektryczną, gaz , wodę</b> Electricity, gas distribution, water supply	69,9	37,0	32,9	16,4	4,8	1,6		10,1
<b>Sekcja F</b>								
<b>Budownictwo</b> Construction	34 476,9	14 442,8	20 034,1	3 190,3	648,7	282,7		15 912,4
<b>Sekcja G</b>								
<b>Handel i naprawy</b> Trade and repair of consumer goods	121 555,2	41 413,1	80 142,1	5 579,0	906,7	512,9		73 143,5
<b>Sekcja H</b>								
<b>Hotele i restauracje</b> Hotels and restaurants	6 047,3	2 760,3	3 287,0	1 092,6	89,1	12,7		2 092,6
<b>Sekcja I</b>								
<b>Transport, gospodarka magazynowa i łączność</b> Transport, storage and communication	18 562,4	8 288,4	10 274,0	726,5	98,9	60,0		9 388,6
<b>Sekcja J</b>								
<b>Pośrednictwo finansowe</b> Financial intermediation								
<b>Sekcja K</b>								
<b>Obsługa nieruchomości wynajem, nauka i usługi działalności gospodarczej</b> Operation of real estate and services delivered to firms	65 455,4	16 695,4	48 760,0	779,1	104,6	115,0		47 761,3
<b>Sekcja L</b>								
<b>Administracja publiczna i obrona narodowa; ubezpieczenia społeczne</b> Public administration and defence								
<b>Sekcja M</b>								
<b>Edukacja</b> Education	1 169,6	513,1	656,5	31,7	3,2	7,7		613,9
<b>Sekcja N</b>								
<b>Ochrona zdrowia i opieka społeczna</b> Health care and social security	3 084,0	978,4	2 105,6	346,1	33,8	18,3		1 707,4
<b>Sekcja O</b>								
<b>Pozostała działalność usługowa, komunalna, społeczna i indywidualna</b> Other services, public utilities, social and individual services	11 506,8	2 938,9	8 567,9	715,7	47,8	42,4		7 762,0
<b>Sekcja P</b>								
<b>Gospodarstwa domowe zatrudniające pracowników</b> Private households with employed persons	5,1		5,1	5,1				

**2001**

Tabl. 159

**Rachunek produkcji i rachunek tworzenia dochodów w gospodarce narodowej według PKD w 2001 roku.**

*Production account and generation of income account in total economy according to NACE Rev.1 in 2001.*

( ceny bieżące w mln PLN )

( current prices in 10<sup>6</sup> PLN )

Wyszczególnienie	Produkcja globalna Gross output	Zużycie pośrednie Intermediate consumption	Wartość dodana brutto Value added gross	Wynagrodzenia i inne koszty pracownicze Wages and salaries and other labour costs	Składki na ubezpieczenia społeczne Social contributions	Podatki od producentów Taxes on production	Dotacje dla producentów Subsidies on production	Nadwyżka operacyjna brutto Operating surplus gross
<b>OGÓŁEM</b>	1 499 759,2	832 564,9	667 194,3	276 583,5	49 084,3	13 854,5	2 791,9	330 463,9
<b>Sekcja A</b>								
<i>Rolnictwo, łowiectwo i leśnictwo</i> Agriculture, hunting, forestry	68 806,1	44 347,6	24 458,5	4 445,8	800,5	957,3	82,0	18 336,9
<b>Sekcja B</b>								
<i>Rybołówstwo i rybactwo</i> Fishing	544,8	341,5	203,3	145,8	22,7	10,6	0,1	24,3
<b>Sekcja C</b>								
<i>Górnictwo i kopalnictwo</i> Mining and quarrying	27 001,0	11 089,3	15 911,7	10 183,8	1 642,3	1 165,6	1 245,2	4 165,2
<b>Sekcja D</b>								
<i>Przetwórstwo przemysłowe</i> Manufacturing	436 982,5	318 977,4	118 005,1	62 153,7	10 199,9	3 624,3	510,4	42 537,6
<b>Sekcja E</b>								
<i>Wytwarzanie i zaopatrywanie w energię elektryczną, gaz, wodę</i> Electricity, gas distribution, water supply	60 268,8	35 980,6	24 288,2	8 888,6	1 499,7	1 023,4	36,6	12 913,1
<b>Sekcja F</b>								
<i>Budownictwo</i> Construction	129 314,5	81 872,3	47 442,2	19 373,3	3 151,1	910,7		24 007,1
<b>Sekcja G</b>								
<i>Handel i naprawy</i> Trade and repair of consumer goods	254 582,8	119 345,8	135 237,0	33 270,4	5 214,5	1 877,4	117,5	94 992,2
<b>Sekcja H</b>								
<i>Hotele i restauracje</i> Hotels and restaurants	16 814,1	8 448,2	8 365,9	4 058,0	565,2	245,1	3,2	3 500,8
<b>Sekcja I</b>								
<i>Transport, gospodarka magazynowa i łączność</i> Transport, storage and communication	104 993,5	56 891,8	48 101,7	20 812,6	3 344,8	1 198,7	326,0	23 071,6
<b>Sekcja J</b>								
<i>Pośrednictwo finansowe</i> Financial intermediation	37 353,4	23 089,8	14 263,6	11 508,3	1 552,2	865,7		337,4
<b>Sekcja K</b>								
<i>Obsługa nieruchomości wynajem, nauka i usługi działalności gospodarczej</i> Operation of real estate and services delivered to firms	168 349,7	75 283,9	93 065,8	21 282,8	3 015,2	893,1	357,3	68 232,0
<b>Sekcja L</b>								
<i>Administracja publiczna i obrona narodowa; ubezpieczenia społeczne</i> Public administration and defence	62 996,8	13 970,4	49 026,4	28 403,9	8 589,5			12 033,0
<b>Sekcja M</b>								
<i>Edukacja</i> Education	40 640,6	7 121,7	33 518,9	25 601,8	4 627,2	37,4	39,8	3 292,3
<b>Sekcja N</b>								
<i>Ochrona zdrowia i opieka społeczna</i> Health care and social security	39 913,7	12 898,1	27 015,6	16 371,3	3 210,4	72,2	6,9	7 368,6
<b>Sekcja O</b>								
<i>Pozostała działalność usługowa, komunalna, społeczna i indywidualna</i> Other services, public utilities, social and individual services	51 191,4	22 906,5	28 284,9	10 077,9	1 649,1	973,0	66,9	15 651,8
<b>Sekcja P</b>								
<i>Gospodarstwa domowe zatrudniające pracowników</i> Private households with employed persons	5,5		5,5	5,5				

Tabl. 160

Rachunek produkcji i rachunek tworzenia dochodów w sektorze przedsiębiorstw według sekcji PKD w 2001 roku.  
Production account and generation of income account in the sector of non-financial corporations according to NACE Rev.1 in 2001.

( ceny bieżące w mln PLN )

( current prices in 10<sup>6</sup> PLN )

Wyszczególnienie	Produkcja globalna Gross output	Zużycie pośrednie Intermediate consumption	Wartość dodana brutto Value added gross	Wynagrodzenia i inne koszty pracownicze Wages and salaries and other labour costs	Składki na ubezpieczenia społeczne Social contributions	Podatki od producentów Taxes on production	Dotacje dla producentów Subsidies on production	Nadwyżka operacyjna brutto Operating surplus gross
OGÓŁEM	910 832,3	606 548,0	304 284,3	167 672,5	27 121,8	10 539,3	2 791,9	101 742,6
<b>Sekcja A</b>								
Rolnictwo, łowiectwo i leśnictwo Agriculture, hunting, forestry	12 084,6	8 142,8	3 941,8	2 544,0	488,6	308,7	82,0	682,5
<b>Sekcja B</b>								
Rybołówstwo i rybactwo Fishing	385,5	256,8	128,7	107,0	16,2	8,2	0,1	-2,6
<b>Sekcja C</b>								
Górnictwo i kopalnictwo Mining and quarrying	26 793,2	10 983,0	15 810,2	10 175,7	1 640,9	1 158,2	1 245,2	4 080,6
<b>Sekcja D</b>								
Przetwórstwo przemysłowe Manufacturing	401 029,3	299 142,4	101 886,9	60 099,4	9 865,7	3 316,0	510,4	29 116,2
<b>Sekcja E</b>								
Wytwarzanie i zaopatrywanie w energię elektryczną, gaz , wodę Electricity, gas distribution, water supply	59 373,6	35 727,6	23 646,0	8 755,2	1 474,3	1 021,6	36,6	12 431,5
<b>Sekcja F</b>								
Budownictwo Construction	87 317,2	62 018,7	25 298,5	14 529,3	2 461,1	646,5		7 661,6
<b>Sekcja G</b>								
Handel i naprawy Trade and repair of consumer goods	128 350,9	78 128,7	50 222,2	26 588,3	4 338,3	1 369,9	117,5	18 043,2
<b>Sekcja H</b>								
Hotele i restauracje Hotels and restaurants	9 507,9	5 137,0	4 370,9	2 440,4	404,3	230,7	3,2	1 298,7
<b>Sekcja I</b>								
Transport, gospodarka magazynowa i łączność Transport, storage and communication	79 951,4	44 747,9	35 203,5	18 696,1	3 103,3	1 137,2	326,0	12 592,9
<b>Sekcja J</b>								
Pośrednictwo finansowe Financial intermediation								
<b>Sekcja K</b>								
Obsługa nieruchomości wynajem, nauka i usługi działalności gospodarczej Operation of real estate and services delivered to firms	84 573,1	50 679,2	33 893,9	18 415,9	2 570,8	783,3	357,3	12 481,2
<b>Sekcja L</b>								
Administracja publiczna i obrona narodowa; ubezpieczenia społeczne Public administration and defence								
<b>Sekcja M</b>								
Edukacja Education	3 118,3	1 090,6	2 027,7	1 311,7	148,7	27,3	39,8	579,8
<b>Sekcja N</b>								
Ochrona zdrowia i opieka społeczna Health care and social security	3 336,0	1 509,3	1 826,7	1 155,1	187,9	40,4	6,9	450,2
<b>Sekcja O</b>								
Pozostała działalność usługowa, komunalna, społeczna i indywidualna Other services, public utilities, social and individual services	15 011,3	8 984,0	6 027,3	2 854,4	421,7	491,3	66,9	2 326,8
<b>Sekcja P</b>								
Gospodarstwa domowe zatrudniające pracowników Private households with employed persons								

Tabl. 161      Rachunek produkcji i rachunek tworzenia dochodów w sektorze instytucji finansowych i ubezpieczeniowych oraz instytucji niekomercyjnych według PKD w 2001 roku.

*Production account and generation of income account in the sector of financial corporations and the sector of non-profit institutions according to NACE Rev.1 in 2001.*

( ceny bieżące w mln PLN )				( current prices in 10 <sup>6</sup> PLN )				
Wyszczególnienie	Produkcja globalna Gross output	Zużycie pośrednie Intermediate consumption	Wartość dodana brutto Value added gross	Wynagrodzenia brutto i inne koszty pracownicze Wages and salaries	Składki na ubezpieczenia społeczne Social contributions	Podatki od producentów Taxes on production	Dotacje dla producentów Subsidies on production	Nadwyżka operacyjna brutto Operating surplus gross
SEKTOR INSTYTUCJI FINANSOWYCH I UBEZPIECZENIOWYCH Sector of financial corporations								
<u>Sekcja J</u>								
Pośrednictwo finansowe Financial intermediation	37 319,1	23 061,1	14 258,0	11 502,9	1 552,2	865,7		337,2
SEKTOR INSTYTUCJI NIEKOMERCYJNYCH Sector of non-profit institutions								
<u>Sekcja O</u>								
Pozostała działalność usługowa, komunalna, społeczna i indywidualna Other services, public utilities, social and individual services	15 621,9	6 571,1	9 050,8	4 001,6	761,3	435,7		3 852,2

Tabl. 162      Rachunek produkcji i rachunek tworzenia dochodów w sektorze instytucji rządowych i samorządowych według sekcji PKD w 2001 roku.  
Production account and generation of income account in the sector of general government according to NACE Rev.1 in 2001.

( ceny bieżące w mln PLN )				( current prices in 10 <sup>6</sup> PLN )				
Wyszczególnienie	Produkcja globalna Gross output	Zużycie pośrednie Intermediate consumption	Wartość dodana brutto Value added gross	Wynagrodzenia i inne koszty pracownicze Wages and salaries and other labour costs	Składki na ubezpieczenia społeczne Social contributions	Podatki od producentów Taxes on production	Dotacje dla producentów Subsidies on production	Nadwyżka operacyjna brutto Operating surplus gross
OGÓŁEM	164 463,2	49 464,2	114 999,0	73 808,7	17 186,8			24 003,5
<b>Sekcja A</b>								
Rolnictwo, łowiectwo i leśnictwo <small>Agriculture, hunting, forestry</small>	1 191,4	589,5	601,9	386,6	67,9			147,4
<b>Sekcja B</b>								
Rybolówstwo i rybactwo <small>Fishing</small>	3,6	3,1	0,5	0,0	0,0			0,5
<b>Sekcja C</b>								
Górnictwo i kopalnictwo <small>Mining and quarrying</small>	0,4	0,2	0,2	0,0	0,0			0,2
<b>Sekcja D</b>								
Przetwórstwo przemysłowe <small>Manufacturing</small>	116,3	56,9	59,4	36,6	6,3			16,5
<b>Sekcja E</b>								
Wytwarzanie i zaopatrywanie w energię elektryczną, gaz , wodę <small>Electricity, gas distribution, water supply</small>	830,4	218,6	611,8	130,4	24,9			456,5
<b>Sekcja F</b>								
Budownictwo <small>Construction</small>	4 635,5	4 001,6	633,9	447,6	83,7			102,6
<b>Sekcja G</b>								
Handel i naprawy <small>Trade and repair of consumer goods</small>	258,5	230,6	27,9	27,0	4,4			-3,5
<b>Sekcja H</b>								
Hotele i restauracje <small>Hotels and restaurants</small>	784,8	314,9	469,9	351,4	66,5			52,0
<b>Sekcja I</b>								
Transport, gospodarka magazynowa i łączność <small>Transport, storage and communication</small>	5 782,4	3 559,9	2 222,5	892,3	165,4			1 164,8
<b>Sekcja J</b>								
Pośrednictwo finansowe <small>Financial intermediation</small>	34,3	28,7	5,6	5,4	0,0			0,2
<b>Sekcja K</b>								
Obsługa nieruchomości wynajem, nauka i usługi działalności gospodarczej <small>Operation of real estate and services delivered to firms</small>	10 406,5	6 582,9	3 823,6	1 698,5	312,4			1 812,7
<b>Sekcja L</b>								
Administracja publiczna i obrona narodowa; ubezpieczenia społeczne <small>Public administration and defence</small>	62 996,8	13 970,4	49 026,4	28 403,9	8 589,5			12 033,0
<b>Sekcja M</b>								
Edukacja <small>Education</small>	36 275,1	5 482,1	30 793,0	24 241,4	4 465,0			2 086,6
<b>Sekcja N</b>								
Ochrona zdrowia i opieka społeczna <small>Health care and social security</small>	32 975,1	10 206,6	22 768,5	14 698,5	2 974,0			5 096,0
<b>Sekcja O</b>								
Pozostała działalność usługowa, komunalna, społeczna i indywidualna <small>Other services, public utilities, social and individual services</small>	8 172,1	4 218,2	3 953,9	2 489,1	426,8			1 038,0
<b>Sekcja P</b>								
Gospodarstwa domowe zatrudniające pracowników <small>Private households with employed persons</small>								

Tabl. 163

**Rachunek produkcji i rachunek tworzenia dochodów w sektorze gospodarstw domowych według sekcji PKD w 2001 roku.**
**Production account and generation of income account in the sector of households according to NACE Rev.1 in 2001.**

( ceny bieżące w mln PLN )

( current prices in 10<sup>6</sup> PLN )

Wyszczególnienie	Produkcja globalna Gross output	Zużycie pośrednie Intermediate consumption	Wartość dodana brutto Value added gross	Wynagrodzenia i inne koszty pracownicze Wages and salaries and other labour costs	Składki na ubezpieczenia społeczne Social contributions	Podatki od producentów Taxes on production	Dotacje dla producentów Subsidies on production	Nadwyżka operacyjna brutto Operating surplus gross
<b>OGÓŁEM</b>	371 522,7	146 920,5	224 602,2	19 597,8	2 462,2	2 013,8		200 528,4
<b>Sekcja A</b>								
<b>Rolnictwo, łowiectwo i leśnictwo</b> <i>Agriculture, hunting, forestry</i>	55 530,1	35 615,3	19 914,8	1 515,2	244,0	648,6		17 507,0
<b>Sekcja B</b>								
<b>Rybołówstwo i rybactwo</b> <i>Fishing</i>	155,7	81,6	74,1	38,8	6,5	2,4		26,4
<b>Sekcja C</b>								
<b>Górnictwo i kopalnictwo</b> <i>Mining and quarrying</i>	207,4	106,1	101,3	8,1	1,4	7,4		84,4
<b>Sekcja D</b>								
<b>Przetwórstwo przemysłowe</b> <i>Manufacturing</i>	35 836,9	19 778,1	16 058,8	2 017,7	327,9	308,3		13 404,9
<b>Sekcja E</b>								
<b>Wytwarzanie i zaopatrywanie w energię elektryczną, gaz , wodę</b> <i>Electricity, gas distribution, water supply</i>	64,8	34,4	30,4	3,0	0,5	1,8		25,1
<b>Sekcja F</b>								
<b>Budownictwo</b> <i>Construction</i>	37 361,8	15 852,0	21 509,8	4 396,4	606,3	264,2		16 242,9
<b>Sekcja G</b>								
<b>Handel i naprawy</b> <i>Trade and repair of consumer goods</i>	125 973,4	40 986,5	84 986,9	6 655,1	871,8	507,5		76 952,5
<b>Sekcja H</b>								
<b>Hotele i restauracje</b> <i>Hotels and restaurants</i>	6 521,4	2 996,3	3 525,1	1 266,2	94,4	14,4		2 150,1
<b>Sekcja I</b>								
<b>Transport, gospodarka magazynowa i łączność</b> <i>Transport, storage and communication</i>	19 259,7	8 584,0	10 675,7	1 224,2	76,1	61,5		9 313,9
<b>Sekcja J</b>								
<b>Pośrednictwo finansowe</b> <i>Financial intermediation</i>								
<b>Sekcja K</b>								
<b>Obsługa nieruchomości wynajem, nauka i usługi działalności gospodarczej</b> <i>Operation of real estate and services delivered to firms</i>	73 370,1	18 021,8	55 348,3	1 168,4	132,0	109,8		53 938,1
<b>Sekcja L</b>								
<b>Administracja publiczna i obrona narodowa; ubezpieczenia społeczne</b> <i>Public administration and defence</i>								
<b>Sekcja M</b>								
<b>Edukacja</b> <i>Education</i>	1 247,2	549,0	698,2	48,7	13,5	10,1		625,9
<b>Sekcja N</b>								
<b>Ochrona zdrowia i opieka społeczna</b> <i>Health care and social security</i>	3 602,6	1 182,2	2 420,4	517,7	48,5	31,8		1 822,4
<b>Sekcja O</b>								
<b>Pozostała działalność usługowa, komunalna, społeczna i indywidualna</b> <i>Other services, public utilities, social and individual services</i>	12 386,1	3 133,2	9 252,9	732,8	39,3	46,0		8 434,8
<b>Sekcja P</b>								
<b>Gospodarstwa domowe zatrudniające pracowników</b> <i>Private households with employed persons</i>	5,5		5,5	5,5				

**2002**



Tabl. 164

**Rachunek produkcji i rachunek tworzenia dochodów w gospodarce narodowej według PKD w 2002 roku.**
**Production account and generation of income account in total economy according to NACE Rev.1 in 2002.**

( ceny bieżące w mln PLN )

( current prices in 10<sup>6</sup> PLN )

Wyszczególnienie	Produkcja globalna Gross output	Zużycie pośrednie Intermediate consumption	Wartość dodana brutto Value added gross	Wynagrodzenia i inne koszty pracownicze Wages and salaries and other labour costs	Składki na ubezpieczenia społeczne Social contributions	Podatki od producentów Taxes on production	Dotacje dla producentów Subsidies on production	Nadwyżka operacyjna brutto Operating surplus gross
<b>OGÓŁEM</b>	1 535 069,1	852 208,4	682 860,7	274 381,3	46 304,5	15 160,3	-2 309,2	349 323,8
<b>Sekcja A</b>								
<b>Rolnictwo, łowiectwo i leśnictwo</b> Agriculture, hunting, forestry	65 030,1	43 889,7	21 140,4	3 895,2	729,9	1 075,1	-123,1	15 563,3
<b>Sekcja B</b>								
<b>Rybołówstwo i rybactwo</b> Fishing	361,8	173,3	188,5	94,6	14,4	11,4	-1,1	69,2
<b>Sekcja C</b>								
<b>Górnictwo i kopalnictwo</b> Mining and quarrying	26 933,6	11 372,3	15 561,3	10 282,0	1 651,4	1 147,7	-842,8	3 323,0
<b>Sekcja D</b>								
<b>Przetwórstwo przemysłowe</b> Manufacturing	440 129,0	320 926,4	119 202,6	58 543,0	9 302,9	3 667,3	-518,0	48 207,4
<b>Sekcja E</b>								
<b>Wytwarzanie i zaopatrywanie w energię elektryczną, gaz, wodę</b> Electricity, gas distribution, water supply	64 795,8	38 161,9	26 633,9	9 201,7	1 439,1	1 134,9	-45,1	14 903,3
<b>Sekcja F</b>								
<b>Budownictwo</b> Construction	121 562,2	76 343,6	45 218,6	17 221,0	2 544,2	812,6		24 640,8
<b>Sekcja G</b>								
<b>Handel i naprawy</b> Trade and repair of consumer goods	268 851,2	126 694,7	142 156,5	33 239,6	4 862,2	2 147,0	-132,0	102 039,7
<b>Sekcja H</b>								
<b>Hotele i restauracje</b> Hotels and restaurants	16 130,9	7 922,3	8 208,6	3 588,3	430,0	232,8	-4,1	3 961,6
<b>Sekcja I</b>								
<b>Transport, gospodarka magazynowa i łączność</b> Transport, storage and communication	116 279,3	63 012,9	53 266,4	20 662,1	3 106,0	1 406,7	-138,2	28 229,8
<b>Sekcja J</b>								
<b>Pośrednictwo finansowe</b> Financial intermediation	38 205,4	26 400,8	11 804,6	11 037,8	1 475,9	871,9		-1 581,0
<b>Sekcja K</b>								
<b>Obsługa nieruchomości wynajem, nauka i usługi działalności gospodarczej</b> Operation of real estate and services delivered to firms	173 857,3	76 721,9	97 135,4	22 131,3	2 975,7	1 186,7	-404,6	71 246,3
<b>Sekcja L</b>								
<b>Administracja publiczna i obrona narodowa; ubezpieczenia społeczne</b> Public administration and defence	64 482,0	15 057,2	49 424,8	29 127,4	8 012,6			12 284,8
<b>Sekcja M</b>								
<b>Edukacja</b> Education	42 933,2	7 943,8	34 989,4	26 682,9	4 802,3	65,2	-25,2	3 464,2
<b>Sekcja N</b>								
<b>Ochrona zdrowia i opieka społeczna</b> Health care and social security	40 731,8	13 617,9	27 113,9	17 151,1	3 109,3	193,2	-7,7	6 668,0
<b>Sekcja O</b>								
<b>Pozostała działalność usługowa, komunalna, społeczna i indywidualna</b> Other services, public utilities, social and individual services	54 779,8	23 969,7	30 810,1	11 517,6	1 848,6	1 207,8	-67,3	16 303,4
<b>Sekcja P</b>								
<b>Gospodarstwa domowe zatrudniające pracowników</b> Private households with employed persons	5,7		5,7	5,7				

Rachunek produkcji i rachunek tworzenia dochodów w sektorze przedsiębiorstw według sekcji PKD w 2002 roku.  
Production account and generation of income account in the sector of non-financial corporations according to NACE Rev.1 in 2002.

( ceny bieżące w mln PLN ) ( current prices in 10<sup>6</sup> PLN )

Wyszczególnienie	Produkcja globalna Gross output	Zużycie pośrednie Intermediate consumption	Wartość dodana brutto Value added gross	Wynagrodzenia i inne koszty pracownicze Wages and salaries and other labour costs	Składki na ubezpieczenia społeczne Social contributions	Podatki od producentów Taxes on production	Dotacje dla producentów Subsidies on production	Nadwyżka operacyjna brutto Operating surplus gross
OGÓŁEM	928 696,5	616 005,5	312 691,0	161 436,6	25 213,6	11 531,5	-2 309,2	116 818,5
<u>Sekcja A</u>								
Rolnictwo, łowiectwo i leśnictwo Agriculture, hunting, forestry	10 999,0	7 537,2	3 461,8	2 359,3	459,7	335,4	-123,1	430,5
<u>Sekcja B</u>								
Rybołówstwo i rybactwo Fishing	237,1	124,5	112,6	65,5	10,6	9,1	-1,1	28,5
<u>Sekcja C</u>								
Górnictwo i kopalnictwo Mining and quarrying	26 730,7	11 270,8	15 459,9	10 268,8	1 649,8	1 140,1	-842,8	3 244,0
<u>Sekcja D</u>								
Przetwórstwo przemysłowe Manufacturing	403 995,8	301 049,1	102 946,7	55 492,7	8 948,8	3 464,9	-518,0	35 558,3
<u>Sekcja E</u>								
Wytwarzanie i zaopatrywanie w energię elektryczną, gaz , wodę Electricity, gas distribution, water supply	64 028,2	37 874,4	26 153,8	9 065,0	1 413,3	1 129,7	-45,1	14 590,9
<u>Sekcja F</u>								
Budownictwo Construction	79 647,9	56 890,2	22 757,7	12 648,0	2 067,9	618,9	0,0	7 422,9
<u>Sekcja G</u>								
Handel i naprawy Trade and repair of consumer goods	137 835,9	83 953,4	53 882,5	26 314,6	4 061,4	1 467,0	-132,0	22 171,5
<u>Sekcja H</u>								
Hotele i restauracje Hotels and restaurants	8 391,0	4 318,8	4 072,2	1 905,5	304,9	232,8	-4,1	1 633,1
<u>Sekcja I</u>								
Transport, gospodarka magazynowa i łączność Transport, storage and communication	90 342,0	50 505,0	39 837,0	18 503,3	2 926,6	1 348,8	-138,2	17 196,5
<u>Sekcja J</u>								
Pośrednictwo finansowe Financial intermediation								
<u>Sekcja K</u>								
Obsługa nieruchomości wynajem, nauka i usługi działalności gospodarczej Operation of real esate and services delivered to firms	83 590,1	50 567,0	33 023,1	18 920,7	2 535,4	957,3	-404,6	11 014,3
<u>Sekcja L</u>								
Administracja publiczna i obrona narodowa; ubezpieczenia społeczne Public administration and defence								
<u>Sekcja M</u>								
Edukacja Education	3 364,8	1 124,5	2 240,3	1 428,7	151,4	43,5	-25,2	641,9
<u>Sekcja N</u>								
Ochrona zdrowia i opieka społeczna Health care and social security	3 561,7	1 597,5	1 964,2	1 411,3	246,5	104,5	-7,7	209,6
<u>Sekcja O</u>								
Pozostała działalność usługowa, komunalna, społeczna i indywidualna Other services, public utilities, social and individual services	15 972,3	9 193,1	6 779,2	3 053,2	437,3	679,5	-67,3	2 676,5
<u>Sekcja P</u>								
Gospodarstwa domowe zatrudniające pracowników Private households with employed persons								

Tabl. 166      Rachunek produkcji i rachunek tworzenia dochodów w sektorze instytucji finansowych i ubezpieczeniowych oraz instytucji niekomercyjnych według PKD w 2002 roku.

*Production account and generation of income account in the sector of financial corporations and the sector of non-profit institutions according to NACE Rev.1 in 2002*

( ceny bieżące w mln PLN )				( current prices in 10 <sup>6</sup> PLN )				
Wyszczególnienie	Produkcja globalna Gross output	Zużycie pośrednie Intermediate consumption	Wartość dodana brutto Value added gross	Wynagrodzenia brutto i inne koszty pracownicze Wages and salaries	Składki na ubezpieczenia społeczne Social contributions	Podatki od producentów Taxes on production	Dotacje dla producentów Subsidies on production	Nadwyżka operacyjna brutto Operating surplus gross
SEKTOR INSTYTUCJI FINANSOWYCH I UBEZPIECZENIOWYCH Sector of financial corporations								
<u>Sekcja J</u>								
Pośrednictwo finansowe Financial intermediation	38 000,2	26 299,7	11 700,5	10 954,9	1 462,7	871,9		-1 589,0
SEKTOR INSTYTUCJI NIEKOMERCYJNYCH Sector of non-profit institutions								
<u>Sekcja O</u>								
Pozostała działalność usługowa, komunalna, społeczna i indywidualna Other services, public utilities, social and individual services	16 669,8	7 041,9	9 627,9	4 334,5	809,5	449,3		4 034,6

Tabl. 167      Rachunek produkcji i rachunek tworzenia dochodów w sektorze instytucji rządowych i samorządowych według sekcji PKD w 2002 roku.  
Production account and generation of income account in the sector of general government according to NACE Rev.1 in 2002.

( ceny bieżące w mln PLN )				( current prices in 10 <sup>6</sup> PLN )				
Wyszczególnienie	Produkcja globalna Gross output	Zużycie pośrednie Intermediate consumption	Wartość dodana brutto Value added gross	Wynagrodzenia i inne koszty pracownicze Wages and salaries and other labour costs	Składki na ubezpieczenia społeczne Social contributions	Podatki od producentów Taxes on production	Dotacje dla producentów Subsidies on production	Nadwyżka operacyjna brutto Operating surplus gross
OGÓŁEM	170 664,2	53 260,6	117 403,6	76 576,6	16 746,5			24 080,5
<b>Sekcja A</b>								
Rolnictwo, łowiectwo i leśnictwo <small>Agriculture, hunting, forestry</small>	2 479,4	1 670,4	809,0	385,7	67,4			355,9
<b>Sekcja B</b>								
Rybolówstwo i rybactwo <small>Fishing</small>	19,7	11,7	8,0	5,4	1,0			1,6
<b>Sekcja C</b>								
Górnictwo i kopalnictwo <small>Mining and quarrying</small>	0,0	0,0	0,0	0,0	0,0			0,0
<b>Sekcja D</b>								
Przetwórstwo przemysłowe <small>Manufacturing</small>	93,5	43,4	50,1	31,4	5,6			13,1
<b>Sekcja E</b>								
Wytwarzanie i zaopatrywanie w energię elektryczną, gaz , wodę <small>Electricity, gas distribution, water supply</small>	691,6	248,4	443,2	133,3	25,3			284,6
<b>Sekcja F</b>								
Budownictwo <small>Construction</small>	4 433,7	3 766,5	667,2	461,1	87,6			118,5
<b>Sekcja G</b>								
Handel i naprawy <small>Trade and repair of consumer goods</small>	289,0	298,0	-9,0	32,3	5,0			-46,3
<b>Sekcja H</b>								
Hotele i restauracje <small>Hotels and restaurants</small>	710,2	285,0	425,2	318,4	60,4			46,4
<b>Sekcja I</b>								
Transport, gospodarka magazynowa i łączność <small>Transport, storage and communication</small>	5 710,3	3 509,4	2 200,9	859,8	160,8			1 180,3
<b>Sekcja J</b>								
Pośrednictwo finansowe <small>Financial intermediation</small>	205,2	101,1	104,1	82,9	13,2			8,0
<b>Sekcja K</b>								
Obsługa nieruchomości wynajem, nauka i usługi działalności gospodarczej <small>Operation of real estate and services delivered to firms</small>	10 355,4	6 661,1	3 694,3	1 551,6	286,7			1 856,0
<b>Sekcja L</b>								
Administracja publiczna i obrona narodowa; ubezpieczenia społeczne <small>Public administration and defence</small>	64 482,0	15 057,2	49 424,8	29 127,4	8 012,6			12 284,8
<b>Sekcja M</b>								
Edukacja <small>Education</small>	38 212,1	6 214,4	31 997,7	25 190,9	4 644,8			2 162,0
<b>Sekcja N</b>								
Ochrona zdrowia i opieka społeczna <small>Health care and social security</small>	33 430,8	10 783,0	22 647,8	15 106,7	2 813,9			4 727,2
<b>Sekcja O</b>								
Pozostała działalność usługowa, komunalna, społeczna i indywidualna <small>Other services, public utilities, social and individual services</small>	9 551,3	4 611,0	4 940,3	3 289,7	562,2			1 088,4
<b>Sekcja P</b>								
Gospodarstwa domowe zatrudniające pracowników <small>Private households with employed persons</small>								

Tabl. 168

**Rachunek produkcji i rachunek tworzenia dochodów w sektorze gospodarstw domowych według sekcji PKD w 2002 roku.**
**Production account and generation of income account in the sector of households according to NACE Rev.1 in 2002.**

( ceny bieżące w mln PLN )

( current prices in 10<sup>6</sup> PLN )

Wyszczególnienie	Produkcja globalna Gross output	Zużycie pośrednie Intermediate consumption	Wartość dodana brutto Value added gross	Wynagrodzenia i inne koszty pracownicze Wages and salaries and other labour costs	Składki na ubezpieczenia społeczne Social contributions	Podatki od producentów Taxes on production	Dotacje dla producentów Subsidies on production	Nadwyżka operacyjna brutto Operating surplus gross
<b>OGÓŁEM</b>	381 038,4	149 600,7	231 437,7	21 078,7	2 072,2	2 307,6		205 979,2
<b>Sekcja A</b>								
<b>Rolnictwo, łowiectwo i leśnictwo</b> Agriculture, hunting, forestry	51 551,7	34 682,1	16 869,6	1 150,2	202,8	739,7		14 776,9
<b>Sekcja B</b>								
<b>Rybołówstwo i rybactwo</b> Fishing	105,0	37,1	67,9	23,7	2,8	2,3		39,1
<b>Sekcja C</b>								
<b>Górnictwo i kopalnictwo</b> Mining and quarrying	202,9	101,5	101,4	13,2	1,6	7,6		79,0
<b>Sekcja D</b>								
<b>Przetwórstwo przemysłowe</b> Manufacturing	36 039,7	19 833,9	16 205,8	3 018,9	348,5	202,4		12 636,0
<b>Sekcja E</b>								
<b>Wytwarzanie i zaopatrywanie w energię elektryczną, gaz, wodę</b> Electricity, gas distribution, water supply	76,0	39,1	36,9	3,4	0,5	5,2		27,8
<b>Sekcja F</b>								
<b>Budownictwo</b> Construction	37 480,6	15 686,9	21 793,7	4 111,9	388,7	193,7		17 099,4
<b>Sekcja G</b>								
<b>Handel i naprawy</b> Trade and repair of consumer goods	130 726,3	42 443,3	88 283,0	6 892,7	795,8	680,0		79 914,5
<b>Sekcja H</b>								
<b>Hotele i restauracje</b> Hotels and restaurants	7 029,7	3 318,5	3 711,2	1 364,4	64,7	0,0		2 282,1
<b>Sekcja I</b>								
<b>Transport, gospodarka magazynowa i łączność</b> Transport, storage and communication	20 227,0	8 998,5	11 228,5	1 299,0	18,6	57,9		9 853,0
<b>Sekcja J</b>								
<b>Pośrednictwo finansowe</b> Financial intermediation								
<b>Sekcja K</b>								
<b>Obsługa nieruchomości wynajem, nauka i usługi działalności gospodarczej</b> Operation of real estate and services delivered to firms	79 911,8	19 493,8	60 418,0	1 659,0	153,6	229,4		58 376,0
<b>Sekcja L</b>								
<b>Administracja publiczna i obrona narodowa; ubezpieczenia społeczne</b> Public administration and defence								
<b>Sekcja M</b>								
<b>Edukacja</b> Education	1 356,3	604,9	751,4	63,3	6,1	21,7		660,3
<b>Sekcja N</b>								
<b>Ochrona zdrowia i opieka społeczna</b> Health care and social security	3 739,3	1 237,4	2 501,9	633,1	48,9	88,7		1 731,2
<b>Sekcja O</b>								
<b>Pozostała działalność usługowa, komunalna, społeczna i indywidualna</b> Other services, public utilities, social and individual services	12 586,4	3 123,7	9 462,7	840,2	39,6	79,0		8 503,9
<b>Sekcja P</b>								
<b>Gospodarstwa domowe zatrudniające pracowników</b> Private households with employed persons	5,7		5,7	5,7				

**2003**

Tabl. 169

**Rachunek produkcji i rachunek tworzenia dochodów w gospodarce narodowej według PKD w 2003 roku.**
**Production account and generation of income account in total economy according to NACE Rev.1 in 2003.**

( ceny bieżące w mln PLN )

( current prices in 10<sup>6</sup> PLN )

Wyszczególnienie	Produkcja globalna Gross output	Zużycie pośrednie Intermediate consumption	Wartość dodana brutto Value added gross	Wynagrodzenia i inne koszty pracownicze Wages and salaries and other labour costs	Składki na ubezpieczenia społeczne Social contributions	Podatki od producentów Taxes on production	Dotacje dla producentów Subsidies on production	Nadwyżka operacyjna brutto Operating surplus gross
<b>OGÓŁEM</b>	<b>1 615 043,4</b>	<b>905 877,7</b>	<b>709 165,7</b>	<b>279 962,1</b>	<b>46 685,0</b>	<b>17 528,5</b>	<b>2 597,3</b>	<b>367 587,4</b>
<b><u>Sekcja A</u></b>								
<b>Rolnictwo, łowiectwo i leśnictwo</b> Agriculture, hunting, forestry	65 038,5	44 065,3	20 973,2	3 843,9	748,3	1 101,7	122,5	15 401,8
<b><u>Sekcja B</u></b>								
<b>Rybołówstwo i rybactwo</b> Fishing	470,6	219,4	251,2	107,4	17,5	11,6	1,3	116,0
<b><u>Sekcja C</u></b>								
<b>Górnictwo i kopalnictwo</b> Mining and quarrying	26 827,5	11 056,3	15 771,2	10 355,2	1 961,8	1 119,8	838,1	3 172,5
<b><u>Sekcja D</u></b>								
<b>Przetwórstwo przemysłowe</b> Manufacturing	492 770,9	360 347,8	132 423,1	59 195,7	9 559,6	4 386,1	498,2	59 779,9
<b><u>Sekcja E</u></b>								
<b>Wytwarzanie i zaopatrywanie w energię elektryczną, gaz, wodę</b> Electricity, gas distribution, water supply	68 369,0	39 050,9	29 318,1	9 187,8	1 461,9	1 423,3	51,9	17 297,0
<b><u>Sekcja F</u></b>								
<b>Budownictwo</b> Construction	115 582,6	72 615,8	42 966,8	14 673,6	2 335,4	806,1		25 151,7
<b><u>Sekcja G</u></b>								
<b>Handel i naprawy</b> Trade and repair of consumer goods	259 179,0	118 931,2	140 247,8	36 180,3	5 081,2	2 712,5	137,5	96 411,3
<b><u>Sekcja H</u></b>								
<b>Hotele i restauracje</b> Hotels and restaurants	16 076,8	7 872,5	8 204,3	3 574,0	410,5	447,4	4,4	3 776,8
<b><u>Sekcja I</u></b>								
<b>Transport, gospodarka magazynowa i łączność</b> Transport, storage and communication	125 205,8	69 705,5	55 500,3	21 021,7	2 572,1	1 660,2	363,9	30 610,2
<b><u>Sekcja J</u></b>								
<b>Pośrednictwo finansowe</b> Financial intermediation	44 962,2	30 451,2	14 511,0	10 962,0	1 518,1	957,4		1 073,5
<b><u>Sekcja K</u></b>								
<b>Obsługa nieruchomości wynajem, nauka i usługi działalności gospodarczej</b> Operation of real estate and services delivered to firms	188 580,7	88 050,9	100 529,8	22 078,6	2 866,5	1 348,0	492,0	74 728,7
<b><u>Sekcja L</u></b>								
<b>Administracja publiczna i obrona narodowa; ubezpieczenia społeczne</b> Public administration and defence	66 648,2	15 395,3	51 252,9	30 786,5	7 952,7			12 513,7
<b><u>Sekcja M</u></b>								
<b>Edukacja</b> Education	46 036,4	8 317,3	37 719,1	28 626,3	5 152,7	62,9	19,3	3 896,5
<b><u>Sekcja N</u></b>								
<b>Ochrona zdrowia i opieka społeczna</b> Health care and social security	40 722,9	13 577,6	27 145,3	17 128,8	3 122,7	166,1	9,9	6 737,6
<b><u>Sekcja O</u></b>								
<b>Pozostała działalność usługowa, komunalna, społeczna i indywidualna</b> Other services, public utilities, social and individual services	58 566,3	26 220,7	32 345,6	12 234,3	1 924,0	1 325,4	58,3	16 920,2
<b><u>Sekcja P</u></b>								
<b>Gospodarstwa domowe zatrudniające pracowników</b> Private households with employed persons	6,0		6,0	6,0				

Tabl. 170

Rachunek produkcji i rachunek tworzenia dochodów w sektorze przedsiębiorstw według sekcji PKD w 2003 roku.  
Production account and generation of income account in the sector of non-financial corporations according to NACE Rev.1 in 2003.

( ceny bieżące w mln PLN )

( current prices in 10<sup>6</sup> PLN )

Wyszczególnienie	Produkcja globalna Gross output	Zużycie pośrednie Intermediate consumption	Wartość dodana brutto Value added gross	Wynagrodzenia i inne koszty pracownicze Wages and salaries and other labour costs	Składki na ubezpieczenia społeczne Social contributions	Podatki od producentów Taxes on production	Dotacje dla producentów Subsidies on production	Nadwyżka operacyjna brutto Operating surplus gross
OGÓŁEM	992 564,8	660 619,2	331 945,6	161 405,1	24 757,4	12 969,9	2 597,3	135 410,5
<b>Sekcja A</b>								
<i>Rolnictwo, łowiectwo i leśnictwo</i> Agriculture, hunting, forestry	11 117,5	7 415,4	3 702,1	2 296,2	450,3	324,9	122,5	753,2
<b>Sekcja B</b>								
<i>Rybołówstwo i rybactwo</i> Fishing	238,4	128,5	109,9	61,4	10,2	7,9	1,3	31,7
<b>Sekcja C</b>								
<i>Górnictwo i kopalnictwo</i> Mining and quarrying	26 589,7	10 944,0	15 645,7	10 342,5	1 960,3	1 110,1	838,1	3 070,9
<b>Sekcja D</b>								
<i>Przetwórstwo przemysłowe</i> Manufacturing	456 395,7	340 168,1	116 227,6	55 810,5	9 155,7	4 035,8	498,2	47 723,8
<b>Sekcja E</b>								
<i>Wytwarzanie i zaopatrywanie w energię elektryczną, gaz, wodę</i> Electricity, gas distribution, water supply	67 637,2	38 746,2	28 891,0	9 048,4	1 435,7	1 420,2	51,9	17 038,6
<b>Sekcja F</b>								
<i>Budownictwo</i> Construction	73 087,9	52 883,8	20 204,1	11 860,6	1 863,0	619,6	0,0	5 860,9
<b>Sekcja G</b>								
<i>Handel i naprawy</i> Trade and repair of consumer goods	132 982,5	79 587,5	53 395,0	25 866,7	3 952,4	1 556,4	137,5	22 157,0
<b>Sekcja H</b>								
<i>Hotele i restauracje</i> Hotels and restaurants	8 331,5	4 261,5	4 070,0	1 788,1	276,8	265,2	4,4	1 744,3
<b>Sekcja I</b>								
<i>Transport, gospodarka magazynowa i łączność</i> Transport, storage and communication	99 158,3	56 727,8	42 430,5	19 198,4	2 407,2	1 591,7	363,9	19 597,1
<b>Sekcja J</b>								
<i>Pośrednictwo finansowe</i> Financial intermediation								
<b>Sekcja K</b>								
<i>Obsługa nieruchomości wynajem, nauka i usługi działalności gospodarczej</i> Operation of real esate and services delivered to firms	92 560,1	56 716,1	35 844,0	19 138,9	2 435,8	1 158,7	492,0	13 602,6
<b>Sekcja L</b>								
<i>Administracja publiczna i obrona narodowa; ubezpieczenia społeczne</i> Public administration and defence								
<b>Sekcja M</b>								
<i>Edukacja</i> Education	3 297,5	1 154,0	2 143,5	1 308,3	136,2	38,0	19,3	680,3
<b>Sekcja N</b>								
<i>Ochrona zdrowia i opieka społeczna</i> Health care and social security	4 540,9	2 021,0	2 519,9	1 602,2	255,0	97,8	9,9	574,8
<b>Sekcja O</b>								
<i>Pozostała działalność usługowa, komunalna, społeczna i indywidualna</i> Other services, public utilities, social and individual services	16 627,6	9 865,3	6 762,3	3 082,9	418,8	743,6	58,3	2 575,3
<b>Sekcja P</b>								
<i>Gospodarstwa domowe zatrudniające pracowników</i> Private households with employed persons								



Tabl. 171      Rachunek produkcji i rachunek tworzenia dochodów w sektorze instytucji finansowych i ubezpieczeniowych oraz instytucji niekomercyjnych według PKD w 2003 roku.

*Production account and generation of income account in the sector of financial corporations and the sector of non-profit institutions according to NACE Rev.1 in 2003*

( ceny bieżące w mln PLN )				( current prices in 10 <sup>6</sup> PLN )				
Wyszczególnienie	Produkcja globalna Gross output	Zużycie pośrednie Intermediate consumption	Wartość dodana brutto Value added gross	Wynagrodzenia brutto i inne koszty pracownicze Wages and salaries	Składki na ubezpieczenia społeczne Social contributions	Podatki od producentów Taxes on production	Dotacje dla producentów Subsidies on production	Nadwyżka operacyjna brutto Operating surplus gross
SEKTOR INSTYTUCJI FINANSOWYCH I UBEZPIECZENIOWYCH Sector of financial corporations								
<u>Sekcja J</u>								
Pośrednictwo finansowe Financial intermediation	44 910,5	30 403,2	14 507,3	10 960,0	1 517,4	957,4		1 072,5
SEKTOR INSTYTUCJI NIEKOMERCYJNYCH Sector of non-profit institutions								
<u>Sekcja O</u>								
Pozostała działalność usługowa, komunalna, społeczna i indywidualna Other services, public utilities, social and individual services	17 886,8	7 645,3	10 241,5	4 748,5	884,2	486,8		4 122,0

Tabl. 172      Rachunek produkcji i rachunek tworzenia dochodów w sektorze instytucji rządowych i samorządowych według sekcji PKD w 2003 roku.  
Production account and generation of income account in the sector of general government according to NACE Rev.1 in 2003.

( ceny bieżące w mln PLN )				( current prices in 10 <sup>6</sup> PLN )				
Wyszczególnienie	Produkcja globalna Gross output	Zużycie pośrednie Intermediate consumption	Wartość dodana brutto Value added gross	Wynagrodzenia i inne koszty pracownicze Wages and salaries and other labour costs	Składki na ubezpieczenia społeczne Social contributions	Podatki od producentów Taxes on production	Dotacje dla producentów Subsidies on production	Nadwyżka operacyjna brutto Operating surplus gross
OGÓŁEM	174 797,7	53 630,7	121 167,0	79 646,4	16 967,4			24 553,2
<b>Sekcja A</b>								
Rolnictwo, łowiectwo i leśnictwo <small>Agriculture, hunting, forestry</small>	2 329,3	1 584,8	744,5	388,5	64,8			291,2
<b>Sekcja B</b>								
Rybolówstwo i rybactwo <small>Fishing</small>	18,5	10,2	8,3	5,6	1,1			1,6
<b>Sekcja C</b>								
Górnictwo i kopalnictwo <small>Mining and quarrying</small>	1,1	0,9	0,2	0,0	0,0			0,2
<b>Sekcja D</b>								
Przetwórstwo przemysłowe <small>Manufacturing</small>	97,3	50,1	47,2	28,0	5,1			14,1
<b>Sekcja E</b>								
Wytwarzanie i zaopatrywanie w energię elektryczną, gaz , wodę <small>Electricity, gas distribution, water supply</small>	674,7	274,4	400,3	135,4	25,7			239,2
<b>Sekcja F</b>								
Budownictwo <small>Construction</small>	4 648,8	3 609,2	1 039,6	516,1	98,0			425,5
<b>Sekcja G</b>								
Handel i naprawy <small>Trade and repair of consumer goods</small>	308,6	313,9	-5,3	52,6	8,3			-66,2
<b>Sekcja H</b>								
Hotele i restauracje <small>Hotels and restaurants</small>	689,6	278,5	411,1	306,0	57,8			47,3
<b>Sekcja I</b>								
Transport, gospodarka magazynowa i łączność <small>Transport, storage and communication</small>	4 618,9	3 138,7	1 480,2	422,3	80,1			977,8
<b>Sekcja J</b>								
Pośrednictwo finansowe <small>Financial intermediation</small>	51,7	48,0	3,7	2,0	0,7			1,0
<b>Sekcja K</b>								
Obsługa nieruchomości wynajem, nauka i usługi działalności gospodarczej <small>Operation of real estate and services delivered to firms</small>	10 394,7	6 635,6	3 759,1	1 564,3	285,0			1 909,8
<b>Sekcja L</b>								
Administracja publiczna i obrona narodowa; ubezpieczenia społeczne <small>Public administration and defence</small>	66 648,2	15 395,3	51 252,9	30 786,5	7 952,7			12 513,7
<b>Sekcja M</b>								
Edukacja <small>Education</small>	40 918,0	6 298,3	34 619,7	27 189,8	5 007,6			2 422,3
<b>Sekcja N</b>								
Ochrona zdrowia i opieka społeczna <small>Health care and social security</small>	32 893,4	10 607,3	22 286,1	14 878,4	2 815,5			4 592,2
<b>Sekcja O</b>								
Pozostała działalność usługowa, komunalna, społeczna i indywidualna <small>Other services, public utilities, social and individual services</small>	10 504,9	5 385,5	5 119,4	3 370,9	565,0			1 183,5
<b>Sekcja P</b>								
Gospodarstwa domowe zatrudniające pracowników <small>Private households with employed persons</small>								

Tabl. 173

**Rachunek produkcji i rachunek tworzenia dochodów w sektorze gospodarstw domowych według sekcji PKD w 2003 roku.**
**Production account and generation of income account in the sector of households according to NACE Rev.1 in 2003.**

( ceny bieżące w mln PLN )

( current prices in 10<sup>6</sup> PLN )

Wyszczególnienie	Produkcja globalna Gross output	Zużycie pośrednie Intermediate consumption	Wartość dodana brutto Value added gross	Wynagrodzenia i inne koszty pracownicze Wages and salaries and other labour costs	Składki na ubezpieczenia społeczne Social contributions	Podatki od producentów Taxes on production	Dotacje dla producentów Subsidies on production	Nadwyżka operacyjna brutto Operating surplus gross
<b>OGÓŁEM</b>	384 883,6	153 579,3	231 304,3	23 202,1	2 558,6	3 114,4		202 429,2
<b>Sekcja A</b>								
<b>Rolnictwo, łowiectwo i leśnictwo</b> Agriculture, hunting, forestry	51 591,7	35 065,1	16 526,6	1 159,2	233,2	776,8		14 357,4
<b>Sekcja B</b>								
<b>Rybołówstwo i rybactwo</b> Fishing	213,7	80,7	133,0	40,4	6,2	3,7		82,7
<b>Sekcja C</b>								
<b>Górnictwo i kopalnictwo</b> Mining and quarrying	236,7	111,4	125,3	12,7	1,5	9,7		101,4
<b>Sekcja D</b>								
<b>Przetwórstwo przemysłowe</b> Manufacturing	36 277,9	20 129,6	16 148,3	3 357,2	398,8	350,3		12 042,0
<b>Sekcja E</b>								
<b>Wytwarzanie i zaopatrywanie w energię elektryczną, gaz, wodę</b> Electricity, gas distribution, water supply	57,1	30,3	26,8	4,0	0,5	3,1		19,2
<b>Sekcja F</b>								
<b>Budownictwo</b> Construction	37 845,9	16 122,8	21 723,1	2 296,9	374,4	186,5		18 865,3
<b>Sekcja G</b>								
<b>Handel i naprawy</b> Trade and repair of consumer goods	125 887,9	39 029,8	86 858,1	10 261,0	1 120,5	1 156,1		74 320,5
<b>Sekcja H</b>								
<b>Hotele i restauracje</b> Hotels and restaurants	7 055,7	3 332,5	3 723,2	1 479,9	75,9	182,2		1 985,2
<b>Sekcja I</b>								
<b>Transport, gospodarka magazynowa i łączność</b> Transport, storage and communication	21 428,6	9 839,0	11 589,6	1 401,0	84,8	68,5		10 035,3
<b>Sekcja J</b>								
<b>Pośrednictwo finansowe</b> Financial intermediation								
<b>Sekcja K</b>								
<b>Obsługa nieruchomości wynajem, nauka i usługi działalności gospodarczej</b> Operation of real estate and services delivered to firms	85 625,9	24 699,2	60 926,7	1 375,4	145,7	189,3		59 216,3
<b>Sekcja L</b>								
<b>Administracja publiczna i obrona narodowa; ubezpieczenia społeczne</b> Public administration and defence								
<b>Sekcja M</b>								
<b>Edukacja</b> Education	1 820,9	865,0	955,9	128,2	8,9	24,9		793,9
<b>Sekcja N</b>								
<b>Ochrona zdrowia i opieka społeczna</b> Health care and social security	3 288,6	949,3	2 339,3	648,2	52,2	68,3		1 570,6
<b>Sekcja O</b>								
<b>Pozostała działalność usługowa, komunalna, społeczna i indywidualna</b> Other services, public utilities, social and individual services	13 547,0	3 324,6	10 222,4	1 032,0	56,0	95,0		9 039,4
<b>Sekcja P</b>								
<b>Gospodarstwa domowe zatrudniające pracowników</b> Private households with employed persons	6,0		6,0	6,0				0,0

## CZEŚĆ VI

### ROZWIĄZANIA METODOLOGICZNE

#### *1. Europejski System Rachunków Narodowych (ESA'95) i polskie rachunki narodowe*

System rachunków narodowych jest to uporządkowany wewnętrznie zbiór spójnych, logicznych i zintegrowanych rachunków makroekonomicznych, bilansów i tablic opracowanych według obowiązujących norm i reguł statystycznych.

ESA'95 jest systemem zbudowanym w oparciu o uzgodnione międzynarodowe pojęcia, definicje, klasyfikacje i zasady rachunkowości. Tworzy go zbiór wzajemnie ze sobą powiązanych rachunków sporządzonych w określonym porządku. Każdy z nich odzwierciedla inny rodzaj działalności gospodarczej, prowadzonej niejednokrotnie w różnych okresach czasowych.

W systemie rachunków narodowych wyróżniono:

- rachunki bieżące,
- rachunki akumulacji,
- bilanse (rachunki stanów).

Na rachunki bieżące składają się: rachunek produkcji, rachunek tworzenia dochodów, rachunek podziału pierwotnego dochodów, rachunek podziału wtórnego dochodów, rachunek wykorzystania dochodów do dyspozycji oraz rachunek wykorzystania skorygowanych dochodów do dyspozycji.

Rachunki akumulacji zawierają transakcje oraz inne zmiany oddziałujące na różnice między wielkościami występującymi w bilansie otwarcia i bilansie zamknięcia.

---

Na rachunki akumulacji składają się:

- rachunek kapitałowy prezentujący w jaki sposób z oszczędności finansowane są inwestycje dotyczące różnego rodzaju aktywów niefinansowych,
- rachunek finansowy pokazujący pozyskiwanie oraz rozdysponowanie finansowych aktywów i pasywów,
- rachunek innych zmian wolumenu aktywów obejmujący wszystkie inne zmiany, jakie miały miejsce w bilansie otwarcia i zamknięcia a nie zostały wykazane jako transakcje w wyżej wymienionych rachunkach,
- rachunek przeszacowań ujmujący zyski /straty z tytułu posiadania majątku związane z poziomem i strukturą cen.

Na bilanse składają się:

- bilans otwarcia,
- zmiany w bilansie,
- bilans zamknięcia.

Aktywa oznaczają ogół środków gospodarczych pozostających w danym okresie w dyspozycji podmiotu gospodarczego, środki te można wyrazić w wartościach pieniężnych i są ujmowane w bilansie jako fundusze gotówkowe, rzeczowe środki obrotowe, nieruchomości i wyposażenie, udziały itp.

Przeciwieństwo stanowią pasywa i oznaczają długi i zobowiązania podmiotu gospodarczego w danym okresie w stosunku do innych jednostek organizacyjnych.

Prezentowane rachunki narodowe zestawiono zgodnie z zaleceniami ESA'95. Jednakże stadium transformacji systemowej w jakim znajduje się gospodarka polska i związany z tym sposób jej organizacji oraz brak szeregu istotnych informacji statystycznych sprawiają, że niektóre rozwiązania odbiegają od rozwiązań rekomendowanych przez system rachunków narodowych.

Omówienie podstawowych odchyleń polskich rachunków narodowych od zasad przyjętych w ESA'95, ich przyczyny powstania oraz sposób rozwiązania zastosowany w prezentowanych rachunkach podano w części VII.

W systemie rachunków narodowych gospodarka narodowa opisywana jest poprzez działalność krajowych jednostek instytucjonalnych. Pojęcie „jednostka krajowa” w systemie odpowiada znaczeniu wykorzystywanemu przez Międzynarodowy Fundusz Walutowy. Gospodarka narodowa ogółem opisywana jest przez jednostki krajowe i jednostki zagraniczne.

**Jednostka krajowa** jest to instytucjonalna jednostka zaangażowana (lub zamierzająca się zaangażować) w działalność gospodarczą lub transakcje o znaczącej skali ekonomicznej przez okres minimum jednego roku na terytorium ekonomicznym kraju.

W prezentowanych rachunkach narodowych ujęto wyniki działalności jednostek krajowych oraz **jednostek zagranicznych** (w przypadku jednostek zagranicznych ujęto transfery na rzecz jednostek krajowych).

Transakcje ekonomiczne kolejnych rachunków opracowane w ustalony sposób pozwalają na prowadzenie obserwacji, dokonywanie analiz oraz oceny gospodarki narodowej, z myślą dostarczenia odbiorcom w miarę systematycznego, a zarazem kompletnego obrazu gospodarki narodowej.

Rachunki narodowe sporządzane są dla całej gospodarki narodowej, tj. w dużej agregacji. Niemniej istnieje możliwość prowadzenia analizy gospodarczych zależności na niższych poziomach agregacji. Ponadto opracowywanie rachunku „zagranicy” w systemie umożliwia analizowanie połączenia między gospodarką narodową a „resztą świata”.

System rachunków narodowych podzielić można na dwa segmenty: pierwszy tworzą rachunki w układzie sektorów instytucjonalnych, na drugi składają się rachunki według rodzajów działalności.

Publikacja prezentuje rachunki narodowe według sektorów instytucjonalnych oraz rachunki według rodzajów działalności w powiązaniu z rachunkami według sektorów instytucjonalnych.

Transakcje według rodzajów działalności zestawiane są w rachunku produkcji i rachunku tworzenia dochodów.

Przy opracowywaniu poszczególnych transakcji w zestawianych rachunkach wykorzystano informacje zawarte w Krajowym Rejestrze Urzędowym Podmiotów Gospodarki Narodowej „REGON” oraz klasyfikacje budżetowe obowiązujące w poszczególnych latach, Polską Klasyfikację Działalności (PKD) i Bilanse Płatnicze na bazie transakcji oraz bilanse aktywów i pasywów zagranicznych NBP.

W systemie rachunków narodowych ESA’95 w dezagregacji gospodarki narodowej na sektory instytucjonalne jednostką klasyfikacyjną jest jednostka instytucjonalna. Jednostką instytucjonalną jest:

- podmiot gospodarczy wytwarzający wyroby i niefinansowe usługi rynkowe i prowadzący księgi rachunkowe,
- podmiot gospodarczy zajmujący się pośrednictwem finansowym, pomocniczą działalnością finansową oraz działalnością ubezpieczeniową,
- podmiot gospodarki narodowej działający na zasadach określonych w prawie budżetowym oraz podmiot, którego system finansowy został określony odrębnymi ustawami, a którego podstawowym źródłem finansowania są dotacje z budżetu państwa,
- jednostka społeczno- polityczna,
- osoba fizyczna.

W rachunkach narodowych w dezagregacji gospodarki narodowej, według rodzajów działalności jednostką klasyfikacyjną jest przedsiębiorstwo, tj. podmiot jak wyżej. W praktyce większość jednostek produkcyjnych prowadzi różnorodną działalność. Suma działalności pojedynczych jednostek tworzy działalność społeczno- -ekonomiczną gospodarki narodowej.

Prezentowane rachunki zestawione są według przeważającego rodzaju działalności.

Podmioty, których funkcją jest produkcja na rynek są tzw. jednostkami rynkowymi. Zachowanie ich uzależnione jest od działania rynku – sprzedają i kupują towary po cenach kształtujących popyt i podaż. Cechą charakterystyczną tych jednostek jest zatrudnianie siły najemnej, rozdział jednostki organizacyjnej od fizycznej osoby właściciela oraz prowadzenie ksiąg rachunkowych.

Jednostki nierynkowe (niekomercyjne) tworzą podmioty, których produkcja nie przechodzi przez rynek lub jest sprzedawana po cenach, które nie są „ekonomicznie znaczące”, tj. cenach nieodziaływujących w sposób istotny na rozmiary popytu i podaży.

Podmioty gospodarcze określane jako jednostki niekomercyjne tworzone są celem wytwarzania wyrobów oraz głównie usług, lecz ich statut nie zezwala na transfer dochodów, zysków lub innych elementów nadwyżki produkcyjnej na rzecz jednostek, które je utworzyły, bądź które je kontrolują lub finansują. Niektóre z tych jednostek sprzedawać mogą swoją produkcję po cenach, które są „ekonomicznie znaczące”. Jednostki te mogą realizować określone zyski – traktowane powinny być wówczas jako jednostki rynkowe i zaliczane, bądź do sektora przedsiębiorstw, bądź też do sektora instytucji finansowych i ubezpieczeniowych, w zależności od rodzaju ich działalności.

Jednostki nierynkowe mogą być finansowane i kontrolowane przez administrację rządową i samorządową i w takich przypadkach zawsze zaliczane są do sektora rządowego i samorządowego.

Jednostki nierynkowe mogą być finansowane oraz kontrolowane również przez przedsiębiorstwa. Przykładem są izby handlowe, instytucje zajmujące się promocją towarów i usług, ośrodki badań naukowych itp. Jednostki tego typu zaliczone zostały bądź to do sektora przedsiębiorstw, bądź też do sektora instytucji finansowych i ubezpieczeniowych.

Pozostałe jednostki niekomercyjne służą gospodarstwom domowym dostarczając im wyrobów lub świadcząc na ich rzecz usługi. Źródłem ich finansowania



są głównie składki członkowskie, względnie darowizny gospodarstw domowych. Jednostki te mogą również otrzymywać dotacje od sektora rządowego i samorządowego, transfery z sektora przedsiębiorstw i instytucji finansowych i ubezpieczeniowych oraz darowizny, zarówno z kraju jak i z zagranicy.

Podmioty gospodarcze – o których mowa – określono jako prywatne jednostki niekomercyjne działające na rzecz gospodarstw domowych.

Grupy krajowych jednostek instytucjonalnych charakteryzujących się wspólną funkcją pełnioną w procesie produkcji, celem ekonomicznym oraz rodzajem prowadzonej działalności tworzą sektory instytucjonalne.

System rachunków narodowych wyróżnia pięć krajowych sektorów instytucjonalnych utworzonych przez charakterystyczne jednostki instytucjonalne:

- sektor przedsiębiorstw, do którego zaliczono podmioty gospodarcze wytwarzające wyroby i niefinansowe usługi rynkowe i prowadzące księgi rachunkowe,
- sektor instytucji finansowych i ubezpieczeniowych, do którego zaliczono podmioty gospodarcze zajmujące się pośrednictwem finansowym, pomocniczą działalnością finansową oraz działalnością ubezpieczeniową,
- sektor instytucji rządowych i samorządowych, do którego zaliczono podmioty gospodarki narodowej działające na zasadach określonych w prawie budżetowym oraz podmioty, których system finansowy został określony odrębnymi ustawami, a których podstawowym źródłem finansowania są dotacje z budżetu państwa,
- sektor gospodarstw domowych, który tworzą osoby fizyczne,
- sektor instytucji niekomercyjnych (służących gospodarstwom domowym), do którego zaliczono organizacje społeczne, partie polityczne, organizacje związków zawodowych, stowarzyszenia, fundacje oraz jednostki organizacji wyznaniowych.

Oprócz krajowych sektorów instytucjonalnych system rachunków narodowych wyróżnia sektor zwany „zagranica”. Tworzą go podmioty gospodarcze będące własnością jednostek zagranicznych.

Dla sektora zagranica nie jest możliwe zestawienie pełnej sekwencji rachunków. Jednakże w systemie rachunków narodowych przyjęto traktowanie i opisywanie „zagranicy” tak, jakby tworzyła sektor analogiczny pozostałym krajowym sektorom instytucjonalnym.

W publikacji niniejszej przedstawiono odrębnie **dochód narodowy brutto (DNB)** dla lat 2000-2002 (tabl.5) w celu wyeksponowania tej ważnej kategorii opisującej gospodarkę narodową ogółem. DNB równa się sumie dochodów pierwotnych brutto wszystkich krajowych sektorów instytucjonalnych, czyli stanowi sumę produktu krajowego brutto i dochodu netto z zagranicy.

W Aneksie 1 przedstawiono szczegółowe zasady zaklasyfikowania jednostek instytucjonalnych do poszczególnych sektorów i podsektorów instytucjonalnych.

Grupy jednostek przeważającego rodzaju działalności w prezentowanych rachunkach zestawiono w następujące sekcje:

- A. Rolnictwo, łowiectwo i leśnictwo;
- B. Rybołówstwo i rybactwo;
- C. Górnictwo i kopalnictwo;
- D. Przetwórstwo przemysłowe;
- E. Wytwarzanie i zaopatrywanie w energię elektryczną, gaz, wodę;
- F. Budownictwo;
- G. Handel hurtowy i detaliczny; naprawa pojazdów mechanicznych, motocykli oraz artykułów użytku osobistego i domowego;
- H. Hotele i restauracje;
- I. Transport, gospodarka magazynowa i łączność;
- J. Pośrednictwo finansowe;
- K. Obsługa nieruchomości, wynajem, nauka i usługi związane z prowadzeniem działalności gospodarczej;
- L. Administracja publiczna i obrona narodowa; obowiązkowe ubezpieczenia społeczne i powszechne ubezpieczenia zdrowotne;

---

**M.** Edukacja;

**N.** Ochrona zdrowia i opieka społeczna;

**O.** Pozostała działalność usługowa komunalna, społeczna i indywidualna;

**P.** Gospodarstwa domowe zatrudniające pracowników.

Dla celów praktycznych w tablicach nazwy sekcji zostały skrócone w stosunku do obowiązującej klasyfikacji.

## ***2. Rachunki i transakcje w rachunkach narodowych według sektorów instytucjonalnych***

### ***2.1. Transakcje rachunku produkcji***

Rachunek produkcji obejmuje transakcje bezpośrednio związane z tworzeniem produktu krajowego brutto (PKB) w gospodarce narodowej (wartości dodanej w sektorach instytucjonalnych).

#### ***2.1.1. Produkcja globalna***

Działalności, które zaliczane są do szeroko pojętej produkcji to:

- indywidualna oraz zbiorowa produkcja wyrobów i usług, które dostarczane są (lub mają być dostarczone) jednostkom innym niż ich producenci, łącznie z produkcją wyrobów i usług zużytych w procesie wytwarzania określonych produktów,
- produkcja na własny rachunek wszystkich wyrobów, które pozostają u producentów i stanowią wyroby przeznaczone na spożycie i na akumulację pod warunkiem, że ich wartość jest znacząca,
- produkcja na własny użytek usług świadczonych przez właścicieli mieszkań (tzw. czynsze umowne) oraz usług świadczonych przez opłacaną pomoc domową.

Według Europejskiego Systemu Rachunków Narodowych (ESA 1995) produkcja zakładów i osób fizycznych, które wymykają się obserwacji statystycznej oraz kontroli organów władzy (tzw. szara gospodarka) powinny być zaliczone do produkcji rejestrowanej przez rachunki narodowe.

Zakres i metodologia zastosowana do oszacowania szarej gospodarki zostały zaprezentowane w Aneksie 4.

Pod **pojęciem produkcji** rozumie się działalność prowadzoną pod kontrolą i na odpowiedzialność jednostki ekonomicznej, która wykorzystuje wkład pracy, kapitał oraz zakupione materiały, surowce i usługi celem wytworzenia nowych produktów (naturalne procesy wzrostu nie są traktowane jako produkcja). Teoretycznie na produkcję składają się także usługi wytwarzane w ramach gospodarstw domowych, takie jak pranie, sprzątanie, gotowanie itp.

W rachunkach narodowych nie uwzględnia się usług nierynkowych wytwarzanych przez gospodarstwa domowe, jakkolwiek bierze się pod uwagę wytwarzane przez nie produkty, o ile rozmiary tej produkcji są istotne.

W **sektorze przedsiębiorstw** na produkcję globalną składa się produkcja, która została sprzedana lub w inny sposób dotarła na rynek, względnie jest przeznaczona na sprzedaż. Produkcję globalną stanowi suma następujących pozycji:

- ogólna wartość sprzedanych wyrobów i usług z wykluczeniem wyrobów zakupionych z przeznaczeniem do ich dalszej odsprzedaży (w obrocie tym realizowana jest marża na sprzedaży),
- ogólna wartość wyrobów bądź usług realizowanych w ramach wymiany barterowej,
- ogólna wartość wyrobów bądź usług w postaci rozliczeń w naturze,
- marża handlowa w obrocie handlowym,
- zmiany w stanie zapasów wyrobów gotowych oraz produkcji nie zakończonej,
- wartość wyrobów lub usług przeznaczonych na powiększenie wartości własnych środków trwałych.

Trzy pierwsze pozycje odnoszą się do wartości sprzedanych wyrobów i usług lub w jakikolwiek inny sposób przekazanych, bez względu na to czy zostały wyprodukowane w okresie bieżącym, czy też w okresach minionych.

Wartość usług świadczonych przez przedsiębiorstwa gospodarki mieszkaniowej została obliczona umownie, jako suma przychodów ze sprzedaży plus dotacje.

Produkcja globalna jednostek małych i średnich zaliczanych do podsektora przedsiębiorstw prywatnych krajowych (bez spółdzielni) została powiększona o przychody z tytułu tzw. szarej gospodarki, tj. zaniżania efektów przez podmioty gospodarcze rejestrowane.

**W sektorze instytucji finansowych i ubezpieczeniowych** produkcja globalna szacowana jest następująco:

- w zakresie instytucji kredytowych – produkcja globalna jest równa sumie dochodów z prowizji z działalności operacyjnej banków oraz dochodów wynikających z różnicy wartości odsetek otrzymanych i zapłaconych (usługi pośrednictwa finansowego mierzone pośrednio, tzw. FISIM),
- w zakresie przedsiębiorstw zajmujących się leasingiem finansowym – przychody z wpłat odsetek (opłaty dzierżawne),
- w odniesieniu do kantorów – jest to saldo obrotu walutami obcymi wyrażone w złotych polskich,
- w odniesieniu do biur maklerskich – saldo od operacji papierami wartościowymi na rachunek zlecającego i przychodów z tytułu: zarządzania pakietami papierów wartościowych, oferowania papierów wartościowych w obrocie publicznym, gwarantowania emisji, doradztwa w zakresie obrotów papierami wartościowymi, prowadzenia rachunków papierów wartościowych i rachunków pieniężnych klientów oraz pozostałej działalności operacyjnej,

- 
- w odniesieniu do jednostek pośrednictwa finansowego – przychody z usług związanych z doradztwem finansowym i doradztwem w zakresie obrotu papierami wartościowymi,
  - w odniesieniu do funduszy powierniczych – przychody z działalności związanej z zarządzaniem funduszami powierzonymi,
  - w zakresie powszechnych towarzystw emerytalnych – przychody z działalności związanej z zarządzaniem otwartymi funduszami emerytalnymi,
  - w zakresie instytucji ubezpieczeniowych – saldo pobranych składek ubezpieczeniowych i wypłaconych odszkodowań oraz przychodów technicznych i ogólnych.

W **sektorze instytucji rządowych i samorządowych** występuje produkcja globalna nierynkowa oraz rynkowa. Produkcja globalna nierynkowa jest szacowana na poziomie kosztów bieżącej działalności i równa się sumie:

- zużycia pośredniego,
- wynagrodzeń,
- składek na ubezpieczenia społeczne płaconych przez pracodawcę,
- innych kosztów związanym z zatrudnieniem,
- amortyzacji.

Produkcja globalna rynkowa są to wyroby i usługi przeznaczona na sprzedaż na rynku oraz produkcja na własne cele finalne, tj. produkty wykorzystywane na nakłady brutto na własne środki trwałe (np. budynki)

W **sektorze gospodarstw domowych** na produkcję globalną składają się:

- przychody ze sprzedaży wyrobów i usług wytworzonych przez osoby fizyczne prowadzące działalność gospodarczą (z wyjątkiem gospodarstw indywidualnych w rolnictwie) i prowadzące uproszczoną ewidencję księgową powiększone o przychody działalności „szarej gospodarki”, z uwzględnieniem produkcji przeznaczonej na własne inwestycje oraz przyrostu zapasów wyrobów gotowych i produkcji niezakończonych,

- 
- wartość produkcji w gospodarstwach indywidualnych w rolnictwie (w tym wartość wyrobów i usług wytworzonych celem spożycia naturalnego).

Ponadto w produkcji globalnej w sektorze gospodarstw domowych uwzględniono:

- wartość marży handlowej z tytułu sprzedaży produktów żywnościowych na targowiskach,
- wartość sprzedaży: drewna z lasów będących własnością osób fizycznych, runa leśnego,
- wartość przychodów z wynajmu i dzierżawy,
- wartość dochodów nierejestrowanych oraz dochodów z napiwków za świadczone usługi,
- wartość dochodów z pracy najemnej osób zatrudnionych do prac domowych w gospodarstwach domowych,
- wartość czynszów umownych, w odniesieniu do mieszkań użytkowanych przez właścicieli i najemców, szacowanych przy wykorzystaniu metody kosztów użytkownika. Zgodnie z tą wyceną na wartość usług mieszkaniowych składają się odpowiednie koszty ponoszone na utrzymanie i remonty bieżące, łącznie z amortyzacją i zyskiem użytkownika mieszkania.

W **sektorze instytucji niekomercyjnych** produkcja globalna równa się sumie oszacowanych kosztów bieżącej działalności (łącznie z amortyzacją środków trwałych) jednostek zaklasyfikowanych do sektora oraz wartości usług świadczonych przez jednostki organizacji wyznaniowych.

### ***2.1.2. Zużycie pośrednie***

Zużycie pośrednie obejmuje łącznie wartość zużytych materiałów netto (po odjęciu wartości odpadów użytkowych), surowców (w tym opakowań), paliw i energii, gazów technicznych, usług obcych (obróbka obca, usługi transportowe, wynajem sprzętu, usługi telekomunikacyjne, obliczeniowe, prowizje płacone za usługi bankowe), wydatki na podróże służbowe oraz inne koszty (np. koszty reklamy, reprezentacji, dzierżawy i wynajmu itp.).

Należy zauważyć, że zużycie pośrednie w sektorze instytucji finansowych i ubezpieczeniowych obejmuje pełną wartość usług pośrednictwa finansowego mierzonego pośrednio – FISIM. Usługi te – w tej samej wysokości – są częścią produkcji globalnej tego sektora. A zatem można oszacować identyczną wartość produktu krajowego brutto również wtedy, gdyby nie uwzględniono usług pośrednictwa finansowego mierzonego pośrednio produkcji globalnej, jak też w zużyciu pośrednim sektorów (z założenia nie występuje finalne spożycie usług pośrednictwa finansowego mierzonego pośrednio). Powyższa zasada powoduje niedoszacowanie wartości dodanej sektora instytucji finansowych i ubezpieczeniowych oraz przeszacowanie wartości dodanej pozostałych sektorów (jest to zgodne z zaleceniami Europejskiego Systemu Rachunków Narodowych – ESA'95).

### ***2.1.3. Podatki od produktów minus dotacje do produktów***

W rachunku produkcji oprócz produkcji globalnej wykazywana jest wartość podatków od produktów (w tym: ceł oraz innych opłat importowych) pomniejszonych o dotacje do produktów.

Sumą bilansującą rachunku produkcji jest **produkt krajowy brutto**. Obrazuje on końcowy rezultat działalności wszystkich podmiotów gospodarki narodowej. Produkt krajowy brutto stanowi sumę wartości dodanej brutto wytworzonej przez



---

wszystkie krajowe sektory instytucjonalne w badanym okresie powiększoną o podatki od produktów i pomniejszoną o dotacje do produktów.

## ***2.2. Transakcje rachunku tworzenia dochodów***

Rachunek tworzenia dochodów obejmuje transakcje bezpośrednio związane z procesem produkcji i procesem tworzenia dochodów.

### ***2.2.1. Koszty związane z zatrudnieniem***

Na koszty związane z zatrudnieniem składają się: wynagrodzenia, składki na obowiązkowe ubezpieczenia społeczne płacone przez pracodawców, inne koszty związane z zatrudnieniem.

- Na wynagrodzenia składają się:
  - wynagrodzenia zasadnicze,
  - wynagrodzenia w naturze (m.in. deputaty).
  - premie i nagrody,
  - dodatki ( np. za pracę w warunkach szkodliwych dla zdrowia, za staż pracy, za pełnienie funkcji specjalnych bądź kierowniczych itp.),
  - wynagrodzenia za pracę w godzinach nadliczbowych,
  - wynagrodzenia za czas urlopów,
  - wynagrodzenia za czas płatnych przestojów,
  - prowizje i napiwki,
  - wynagrodzenia za czas choroby,
  - odprawy emerytalne, nagrody jubileuszowe, odprawy wypłacane przy zwolnieniach grupowych,
  - dochody z tytułu pracy nierejestrowanej,
  - od 1999 roku wartość ustawowych składek na ubezpieczenia społeczne i zdrowotne płaconych przez pracowników.

- Składki na ubezpieczenia społeczne obejmują wartość ustawowych składek na ubezpieczenia społeczne płaconych przez pracodawców powiększoną o składki na Fundusz Pracy.
- Inne koszty związane z zatrudnieniem obejmują nagrody, stypendia fundowane (w zasadzie te ostatnie nie powinny być uważane za wynagrodzenia) oraz premie, które nie zostały zaliczone do wynagrodzeń, diety poselskie i senatorskie oraz wypłaty w naturze z zakładowego funduszu świadczeń socjalnych.

### **2.2.2. Podatki minus dotacje związane z produkcją i importem**

Podatki minus dotacje związane z produkcją i importem obejmują:

- **podatki od produktów minus dotacje do produktów** (transakcja występująca tylko na poziomie gospodarki narodowej ogółem).

Transakcję tworzą:

- cła i inne opłaty importowe,
- VAT – podatek od towarów i usług (krajowych i zagranicznych), skorygowany o wartość tzw. nadużyć w zakresie podatku VAT,
- pozostałe podatki od produktów tj. podatek akcyzowy od produktów krajowych i podatki od niektórych rodzajów usług (np. od gier liczbowych i loterii), zryczałtowany podatek od towarów i usług od okazjonalnych przewozów osób,
- dotacje do produktów,

W celu zapewnienia kompletności szacunków PKB i DNB w rachunkach narodowych skorygowano wartość VAT o kwotę nadużyć w zakresie podatku VAT. Kwota ta stanowi utracone wpływy, których organy podatkowe zostały pozbawione skutkiem uchylecia się sprzedawcy od płacenia podatku bez porozumienia z nabywcą (nabywca płaci podatek VAT sprzedawcy, ten jednak nie przekazuje go organom podatkowym).

- **podatki od producentów minus dotacje dla producentów** (transakcja występująca w sektorach instytucjonalnych – z wyjątkiem sektora instytucji rządowych i samorządowych).

Transakcję tworzą:

- podatki związane z produkcją (płacone przez sektory: przedsiębiorstw, instytucji finansowych i ubezpieczeniowych, gospodarstw domowych oraz instytucji niekomercyjnych),
- dotacje dla producentów (otrzymuje je tylko sektor przedsiębiorstw).

Sumą bilansującą rachunku tworzenia dochodów jest **nadwyżka operacyjna brutto**. Nadwyżkę operacyjną brutto stanowi wartość dodana brutto wytworzona przez jednostki krajowe rynkowe i nierynkowe pomniejszona o koszty związane z zatrudnieniem i podatki związane z produkcją, a powiększona o otrzymane dotacje dla producentów.

### **2.3. Transakcje rachunku podziału pierwotnego i wtórnego dochodów**

#### **2.3.1. Transakcje podziału pierwotnego dochodów**

Wszystkie pozycje, poza dochodami z tytułu własności, zostały wyjaśnione w poprzednim rachunku.

Na dochody z tytułu własności składają się:

- odsetki otrzymane oraz zapłacone (łącznie z odsetkami od należności i wierzytelności zagranicznych),
- dochody przypisane posiadaczom polis ubezpieczeniowych,
- dywidendy, tzn. wypłaty z zysku, dywidendy z funduszu założycielskiego płacone przez przedsiębiorstwa publiczne do budżetu państwa, dochody właścicieli przedsiębiorstw prywatnych, dywidendy akcjonariuszy,
- reinwestowane zyski.

### 2.3.2. Transakcje podziału wtórnego dochodów

Na podatki od dochodów i majątku składają się:

- podatek dochodowy;
- inne podatki bieżące, tj. podatki od gospodarstw rolnych, podatki i opłaty płacone przez gospodarstwa domowe,
- wpłaty z zysku NBP do budżetu.

Składki na ubezpieczenia społeczne obejmują:

- składki faktyczne na ubezpieczenia społeczne płacone przez pracodawców,
- składki na ubezpieczenia społeczne płacone przez pracowników,
- składki na ubezpieczenia społeczne płacone przez właścicieli firm i osoby wolnych zawodów,
- składki przypisane umownie na ubezpieczenia społeczne.

Trzy pierwsze pozycje składek wymienionych powyżej płacone przez gospodarstwa domowe stanowią dochód sektora instytucji rządowych i samorządowych i obejmują składki na fundusz emerytalny i rentowy, ubezpieczenia chorobowe i wypadkowe, ubezpieczenie zdrowotne oraz Fundusz Pracy.

Z drugiej i trzeciej pozycji składek wymienionych powyżej sektor instytucji rządowych i samorządowych odprowadza ustawowe składki do Otwartych Funduszy Emerytalnych.

Składki przypisane umownie na ubezpieczenia społeczne zostały zarejestrowane w rachunkach narodowych jako zjawisko, które pojawiło się, ale nie stanowiło znaczących kwot.

Świadczenia społeczne inne niż transfery socjalne w naturze obejmują świadczenia z ubezpieczeń społecznych i świadczenia z pomocy społecznej pieniężne.

---

Na **świadczenia z ubezpieczeń społecznych** składają się:

- emerytury i renty płacone z Funduszu Ubezpieczeń Społecznych,
- emerytury i renty płacone z Kasy Rolniczego Ubezpieczenia Społecznego,
- inne świadczenia z ubezpieczeń społecznych,
- odszkodowania wypadkowe z tytułu ubezpieczenia społecznego.

Na **świadczenia z pomocy społecznej** składają się:

- zasiłki rodzinne i pielęgnacyjne,
- zasiłek wychowawczy,
- zasiłki dla bezrobotnych,
- dodatek szkoleniowy dla osób skierowanych przez Krajowy Urząd Pracy na szkolenie,
- stypendia dla absolwentów skierowanych przez Krajowy Urząd Pracy na szkolenie lub staż u pracodawcy,
- zasiłki i świadczenia przedemerytalne,
- pozostałe świadczenia społeczne (wypłaty z Funduszu Alimentacyjnego, wydatki na kształcenie studentów oraz dokształcanie kadry naukowej za granicą, zapomogi i pożyczki bezzwrotne wypłacane w ramach systemu opieki społecznej itp.).

**Różne transfery bieżące** obejmują następujące pozycje:

- bieżące transfery zagraniczne (prywatne i publiczne),
- opłaty administracyjne od gospodarstw domowych, na które składają się:
  - opłaty skarbowe, opłaty pobierane w związku z dokonywaniem przez organy państwowe czynności urzędowych związanych z załatwieniem podań, wydawaniem zezwoleń, świadectw oraz opłat od pism stwierdzających niektóre czynności cywilno-prawne: pełnomocnictwa, poręczenia itp.,
  - opłaty od posiadania psów i opłaty lokalne,
  - różne opłaty,
  - grzywny i kary,
- składki ubezpieczeniowe netto oraz wypłacone odszkodowania,

- wpłaty ludności oraz dotacje sektora rządowego i samorządowego na rzecz instytucji niekomercyjnych,
- rozliczenia z przedsiębiorstwami, gospodarstwami domowymi i bankami łącznie z obsługą długu krajowego, z tym, że rozliczenia dotyczą również dotacji o charakterze transferów między instytucjami finansowymi i ubezpieczeniowymi, a budżetem; na dotacje te składają się:
  - dopłaty do kredytów na budownictwo mieszkaniowe,
  - dopłaty do kredytów rolnych,
  - dopłaty do kredytów dla wyróżnionych grup społeczno- zawodowych,
  - inne dopłaty ( część z nich wiąże się z zadłużeniem i w zasadzie powinna być włączona do rachunku finansowego),
- dotacje i darowizny na rzecz instytucji niekomercyjnych.

Rachunki podziału pierwotnego i podziału wtórnego dochodów ujmują transakcje opisujące przepływy dochodów pomiędzy sektorami instytucjonalnymi. Suma bilansująca rachunku podziału pierwotnego dochodów równa jest dochodowi narodowemu brutto (DNB). Suma bilansująca rachunku podziału wtórnego dochodów (dochody do dyspozycji brutto) jest równa produktowi krajowemu brutto pomniejszonemu o saldo rozliczeń bieżących z zagranicą.

## ***2.4. Transakcje rachunku wykorzystania dochodów do dyspozycji***

### ***2.4.1. Spożycie***

Spożycie produktów stanowi wartość produktów (wyrobów i usług) zużytych na zaspokojenie potrzeb ludności ogółem, tj.:

- ***spożycie prywatne***,  
w tym:
  - ***spożycie indywidualne w sektorze gospodarstw domowych*** (z dochodów osobistych),

- 
- *spożycie w sektorze instytucji niekomercyjnych* (z funduszków świadczeń społecznych w naturze),
  - *spożycie publiczne* sektora instytucji rządowych i samorządowych  
w tym:
    - *indywidualne* (z funduszków świadczeń społecznych w naturze),
    - *ogólnospołeczne*.

W wartości spożycia sektora gospodarstw domowych w praktyce często wyodrębniana jest kategoria spożycia skorygowanego (określanego też jako spożycie ogólne). Stanowi ono sumę spożycia indywidualnego gospodarstw domowych (z dochodów osobistych) i spożycia indywidualnego (z funduszków świadczeń społecznych w naturze) w sektorach: instytucji rządowych i samorządowych i instytucji niekomercyjnych. Operacja ta nie powoduje zmiany spożycia ogółem.

**Spożycie prywatne** obejmuje:

- *spożycie indywidualne sektora gospodarstw domowych (z dochodów osobistych)* stanowiące wydatki poniesione przez ludność na:
  - zakup wyrobów i usług rynkowych łącznie z wydatkami w placówkach gastronomicznych i placówkach żywienia przyzakładowego – wycenianych w cenach płaconych przez konsumentów,
  - spożycie naturalne produktów rolnych pochodzących z własnej produkcji - wycenianych w cenach skupu surowych nie przetworzonych produktów,
  - zakupy usług nierynkowych świadczonych na zasadach częściowej odpłatności, do których należą m.in.: usługi oświaty i wychowania, ochrony zdrowia i opieki społecznej, kultury i sztuki, kultury fizycznej, sportu, turystyki i wypoczynku oraz usługi mieszkaniowe,
  - usługi podróży zagranicznych, których wartość jest zgodna z tą, ujmowana w bilansie płatniczym,

oraz:

- wartość czynszów umownych, w odniesieniu do mieszkań użytkowanych przez właścicieli i najemców, szacowanych przy wykorzystaniu metody kosztów użytkownika,
- wartość czynszów najmu dla mieszkań w budynkach czynszowych (towarzystw budownictwa społecznego i wynajętych w celu osiągnięcia zysku).

Spożycie indywidualne sektora gospodarstw domowych (z dochodów osobistych) nie obejmuje m.in.: zakupu ziemi, domów i mieszkań, kosztów podróży służbowych, wydatków na cele dobroczynne, opłat sądowych, celnych i paszportowych, składek na rzecz organizacji politycznych i społecznych, kar i mandatów, podatków od spadków i darowizn itp.

Spożycie indywidualne sektora gospodarstw domowych (z dochodów osobistych) określa się jako różnicę między dochodami do dyspozycji brutto, a oszacowaną odrębnie kwotą oszczędności. Rozmiary tego spożycia podlegają weryfikacji poprzez niezależny szacunek podaży produktów przeznaczonych na cele spożycia.

- ***spożycie w sektorze instytucji niekomercyjnych*** przyjęte na poziomie produkcji globalnej (wartość kosztów bieżącej działalności jednostek zaliczanych do tego sektora). Zgodnie z metodologią ESA'95 wartość wytworzonych usług nierynkowych w tym sektorze jest w całości przekazywana nieodpłatnie gospodarstwom domowym jako świadczenie społeczne w naturze. Spożycie zatem obejmuje wartość usług nierynkowych świadczonych z funduszu świadczeń w naturze omawianego sektora.

**Spożycie publiczne w sektorze instytucji rządowych i samorządowych** obejmuje:

- ***spożycie indywidualne, tj. spożycie z funduszy świadczeń społecznych w naturze***, które stanowi wartość wyrobów i usług nierynkowych przekazanych nieodpłatnie na rzecz gospodarstw domowych finansowanych z funduszy świadczeń społecznych. Obejmuje ono usługi: oświaty i wychowania, kultury



i sztuki, ochrony zdrowia i opieki społecznej (w tym dopłaty do leków), sportu, turystyki i wypoczynku, dotacje do gospodarki mieszkaniowej na częściowe pokrycie kosztów związanych z utrzymaniem zasobów mieszkaniowych oraz wartość usług medycznych przysługujących z tytułu ubezpieczeń zdrowotnych zrealizowanych przez niepubliczne ZOZ-y.

- ***spożycie ogólnospoleczne***, tj. spożycie wyrobów i usług nierynkowych, które nie posiadają konkretnych indywidualnych odbiorców. W kategorii tej uwzględniono głównie wartość nakładów poniesionych na administrację państwową, wymiar sprawiedliwości, obronę narodową, bezpieczeństwo publiczne, działalność naukowo – badawczą itp.

#### ***2.4.2. Korekta z tytułu zmiany udziałów netto gospodarstw domowych w rezerwach funduszy emerytalnych.***

Korekta z tytułu zmiany udziałów netto gospodarstw domowych w rezerwach funduszy emerytalnych stanowi korektę niezbędną do pokazania w oszczędnościach gospodarstw domowych zmian w rezerwach ubezpieczeniowych, od których gospodarstwa domowe mają określone roszczenia.

Taka pozycja korygująca jest niezbędna w celu uzgodnienia oszczędności gospodarstw domowych ze zmianami udziałów netto tych gospodarstw domowych w rezerwach funduszy emerytalnych rejestrowanych na rachunku finansowym w systemie rachunków narodowych. Korekta jest rejestrowana zgodnie z przepływami, które się na nią składają.

W prezentowanych rachunkach korekta równa się pełnej wartości składek faktycznych na ubezpieczenia społeczne, w odniesieniu do płatności emerytalnych, wpłaconych do systemów ubezpieczeń społecznych pomniejszonej o wartość opłat za usługi ubezpieczeniowe i powiększonej o pełną wartość uzupełnień do składek płaconych od dochodów z tytułu własności przypisanych posiadaczom polis ubezpieczeniowych.

Sumą bilansującą rachunek wykorzystania dochodów są oszczędności. Oszczędności stanowią tę część dochodów do dyspozycji, która nie jest wydatkowana na konsumpcję. Są one przeznaczone na tworzenie i odtworzenie aktywów i/lub redukcję zadłużenia.

Oszczędności obejmują aktywa:

- finansowe – oszczędności depozytowe na książeczkach depozytowych, akcje, weksle itp.,
- niefinansowe – nakłady brutto na środki trwałe oraz rzeczowe środki obrotowe.

## ***2.5 Transakcje rachunku kapitałowego***

**2.5.1. Akumulacja** stanowi przyrost majątku narodowego obejmujący nakłady brutto na środki trwałe oraz przyrost rzeczowych środków obrotowych.

Do ***nakładów brutto na środki trwałe*** zalicza się nakłady na: rzeczowe środki trwałe oraz na wartości niematerialne i prawne.

Do ***nakładów na rzeczowe środki trwałe*** zalicza się nakłady poniesione na nowe, rozbudowywane, modernizowane obiekty majątkowe oraz odtworzenie wartości technicznych i użytkowych środków trwałych, spełniających kryteria środków trwałych, jak:

- budynki i budowle,
- maszyny i urządzenia techniczne, narzędzia, przyrządy, ruchomości lub wyposażenie (łącznie z importem),
- środki transportu (łącznie z importem),
- nakłady na poprawę walorów gruntu, w szczególności wydatki na melioracje szczegółowe (zestawy obiektów budowlanych oraz urządzeń wodno-melioracyjnych w gospodarstwach rolnych i leśnych, jak też zestawy urządzeń budowlanych tworzące stawy rybne), na oczyszczenie terenów, ich komasację, poprawę przydatności terenu dla potrzeb budowlanych lub przemysłowych,

- zasadzenia wieloletnie oraz inwentarz żywy (stado hodowlane podstawowe) dające produkcję ciągłą, bądź w powtarzających się okresach.

Nakłady na wartości niematerialne i prawne obejmują:

- wydatki na poszukiwania geologiczne,
- koszty nabycia praw majątkowych, w szczególności projektów wynalazczych, patentów, licencji, znaków towarowych,
- wartość firmy,
- koszty organizacji i zgromadzenia kapitału zakładowego, jeśli przepis szczególny zezwala na pokrycie tych kosztów przez jednostkę,
- oprogramowanie komputerów o wartości spełniającej kryterium środka trwałego.

***Przyrost rzeczowych środków obrotowych*** obejmuje wartość przyrostu:

- materiałów, surowców i innych materiałów podstawowych, półfabrykatów obcej produkcji, materiałów pomocniczych i paliw (o ile nie stanowią składnika wyposażenia), części zapasowych maszyn i urządzeń (o ile nie stanowią składnika wartości środka trwałego), materiałów biurowych i druków, odpadków (procesu produkcyjnego, remontów bądź likwidacji środków trwałych) wykorzystanych w procesie produkcyjnym i remontach, ulegających pełnemu zużyciu,
- produktów gotowych, tj. gotowych wyrobów i usług własnej produkcji, prac naukowo-badawczych, projektowych i geodezyjno-kartograficznych, zakończonych robót oraz inwentarza żywego hodowlanego (stado obrotowe) oraz produkcji roślinnej i zwierzęcej,
- produkcji nie zakończonej obejmującej roboty i usługi w toku oraz półfabrykaty własnej produkcji,
- towarów handlowych obcej produkcji zakupionych przez daną jednostkę gospodarczą w celu odsprzedaży w stanie nieprzetworzonym,
- rozliczeń międzyokresowych czynnych, tj. kosztów poniesionych w danym roku obrotowym odnoszących się do następnych okresów, jak: koszty remontów środków trwałych, koszty zagospodarowania pomelioracyjnego i koszty przygotowania eksploatacji nowobudowanych przedsiębiorstw, zakładów lub

obiektów, poniesione przed przekazaniem inwestycji do użytkowania oraz koszty zakupu, w szczególności materiałów i towarów.

Zmiany rzeczowych środków obrotowych liczone są jako różnica między wartością na koniec i na początek okresu sprawozdawczego w cenach średniorocznych.

Wydatki na badania i rozwój (B+R) nie zostały (co jest zgodne z zaleceniami ESA'95) zaliczone do akumulacji.

### **2.5.2. Transfery kapitałowe:**

Są to transfery kapitałowe pieniężne (w postaci kwot pieniężnych uzyskanych przez jednostkę dokonującą transferu poprzez rozdysponowanie innych aktywów, z wyjątkiem rzeczowych środków obrotowych, lub w postaci kwot pieniężnych na nabycie określonych aktywów, z wyjątkiem rzeczowych środków obrotowych, przez otrzymującego transfer) zgodnie z celem wskazanym przez dokonującego transfer oraz transfery kapitałowe w naturze (w postaci przekazania prawa własności aktywów innych niż rzeczowe środki obrotowe i gotówka lub w postaci umorzenia zobowiązania otrzymującego transfer wobec dokonującego transfer).

Transfery kapitałowe obejmują:

- podatki od kapitału,
- dotacje na inwestycje,
- inne transfery kapitałowe.

Transfery kapitałowe mogą mieć różne formy, np.:

- podatków od spadku, darowizny za życia,
- podatków od wzrostu wartości gruntów rolnych z tytułu zmiany charakteru ich wykorzystania (np. pod budynki mieszkalne),

- wpłat dokonanych przez instytucje rządowe i samorządowe lub przez zagranicę na pokrycie strat związanych m.in. z klęskami żywiołowymi,
- odszkodowań za zniszczenie mienia lub obrażenia ciała nie objętych polisami ubezpieczeniowymi,
- transferów z instytucji rządowych i samorządowych do jednostek publicznych na pokrycie części lub wszystkich kosztów nakładów inwestycyjnych lub wysokich deficytów powstałych w ciągu dwóch lub więcej lat,
- spadków i darowizn za życia (w tym dla jednostek niekomercyjnych obsługujących gospodarstwa domowe),
- umorzeń przez obce państwo długu rządowego.

Transfer kapitału w prezentowanych rachunkach obejmuje dotacje inwestycyjne dla przedsiębiorstw, odszkodowania wypłacone w przypadkach klęsk żywiołowych, umorzenia zobowiązań w stosunku do zagranicy oraz podatki od spadków i darowizn. W pozycji tej dokonano również rozliczenia podatków oraz składek na ubezpieczenia społeczne, które prawdopodobnie nigdy nie zostaną zebrane, oraz zneutralizowano wpływ VAT fraud na przychody z tytułu podatku VAT. Transfery te skierowane są z sektora instytucji rządowych i samorządowych do pozostałych sektorów instytucjonalnych gospodarki narodowej

Sumą bilansującą rachunek kapitałowy są wierzytelności (netto) lub zadłużenie (netto). Wierzytelności (netto) lub zadłużenie (netto) stanowi nadwyżka lub deficyt funduszy warunkujący przyrost netto przyszłych aktywów niefinansowych.

### ***3. Transakcje w rachunkach narodowych według podsektorów instytucjonalnych***

W rachunkach narodowych opracowanych według podsektorów instytucjonalnych występują dwa rodzaje transakcji. Są to:

- transakcje będące składowymi transakcji całego sektora instytucjonalnego, tzn. prezentujące poziomy wartości transakcji sektora instytucjonalnego przypadające na poszczególne jego podsektory,

- transakcje obrazujące przepływy pomiędzy podsektorami danego sektora instytucjonalnego; transakcje te nie wpływają na wartości transakcji ani sumy bilansujące opracowane dla całego sektora instytucjonalnego.

W prezentowanych w niniejszym opracowaniu rachunkach według podsektorów instytucjonalnych przedstawiono obydwie powyższe rodzaje transakcji.

Poniżej omówiono tylko transakcje obrazujące przepływy pomiędzy podsektorami sektora instytucjonalnego (wewnątrzsektorowe).

### ***3.1. Transakcje wewnątrzsektorowe w sektorze przedsiębiorstw***

Obecnie nie są prowadzone badania umożliwiające opracowania transakcji wewnątrzsektorowych w sektorze przedsiębiorstw.

### ***3.2. Transakcje wewnątrzsektorowe w sektorze instytucji finansowych i ubezpieczeniowych***

W niniejszej publikacji nie opracowano informacji o przepływach pomiędzy podsektorami sektora instytucji finansowych i ubezpieczeniowych.

### ***3.3 Transakcje wewnątrzsektorowe w sektorze instytucji rządowych i samorządowych***

**Dotacje celowe na finansowanie zadań bieżących** – obrazują wartość środków finansowych przekazywanych z instytucji rządowych i przeznaczonych na realizację zadań bieżących instytucji samorządowych.

**Dotacje z instytucji rządowych do funduszy ubezpieczeń społecznych** – obrazują wartość środków finansowych przekazanych w ramach niezbędnego finansowego wsparcia funduszy ubezpieczeń społecznych.

---

**Wpłaty na działalność publicznych ZOZ** – obrazują wartość środków finansowych przysługujących ubezpieczonym przekazywanych z funduszy ubezpieczeń społecznych na realizację usług medycznych przez publiczne ZOZ-y.

**Dotacje celowe na finansowanie zadań inwestycyjnych instytucji samorządowych** – obrazują wartość środków finansowych przekazanych przez instytucje rządowe wspierających zadania inwestycyjne instytucji samorządowych.

**Pozostałe bieżące transfery wewnątrzsektorowe** – jest to wartość środków finansowych przekazywanych przez jednostki sektora instytucji rządowych i samorządowych na różne cele.

### ***3.4. Transakcje wewnątrzsektorowe w sektorze gospodarstw domowych***

W rachunku podziału wtórnego dochodów rejestrowane są transfery typu darowizny. Dary otrzymane od innych gospodarstw domowych mogą być w formie pieniężnej lub w naturze. Należą do nich:

- alimenty od osób prywatnych (zasądzone przez sąd lub dobrowolne),
- dary okazjonalne (urodziny, ślub),
- pomoc materialna od osób spoza gospodarstwa domowego, a nawet
- łapówki, spłaty rodzinne.

## CZĘŚĆ VII

### ŹRÓDŁA DANYCH I ICH WYKORZYSTANIE

1. Głównymi źródłami danych, wykorzystanymi w rachunkach narodowych są sprawozdania GUS i innych urzędów centralnych, dotyczące:

- działalności gospodarczej jednostek osób prawnych i fizycznych,
- działalności instytucji finansowych i ubezpieczeniowych,
- działalności budżetu państwa i budżetów gmin,
- działalności szkół wyższych,
- działalności inwestycyjnej jednostek osób prawnych i fizycznych,
- działalności rolniczej jednostek osób prawnych i fizycznych,
- obrotów z zagranicą.

Dla potrzeb opracowania dokonano szeregu szacunków własnych.

Zgodnie z systemem ESA'95 przyrost wartości rzeczowych środków obrotowych wynikający ze zmiany cen w ciągu roku, nie powinien być traktowany jako wartość produkcji danego roku, gdyż wartość ta nie powstała jako rezultat wydatkowania czynników produkcji (pracy i kapitału), a jedynie w wyniku wzrostu cen. Dotyczy to z jednej strony, wyceny wybranych elementów produkcji globalnej i zużycia pośredniego oraz z drugiej strony, przyrostu rzeczowych środków obrotowych.

Dla kategorii „produkcja globalna” wycena zmiany stanów zapasów wyrobów gotowych oraz produkcji niezakończonych dokonywana jest w cenach średniorocznych (a nie w cenach wynikających z ewidencji księgowej), natomiast marża handlowa korygowana jest o różnicę wartości zmiany stanów zapasów towarów wycenionych zgodnie z ewidencją księgową i według cen średniorocznych.



Dla kategorii „zużycie pośrednie” wartość zużytych materiałów korygowana jest o różnicę wartości zmiany stanów zapasów materiałów wycenionych zgodnie z ewidencją księgową i według cen średniorocznych.

Dla kategorii „przyrost rzeczowych środków obrotowych” – wycena wszystkich elementów zapasów (wyroby gotowe, produkcja niezakończona, towary i materiały) dokonywana jest w cenach średniorocznych.

Szacunki zysków z tytułu posiadania rzeczowych środków obrotowych przebiegają w praktyce następująco:

- stany początkowe i końcowe zapasów przeliczone są z bieżących cen ewidencyjnych na ceny stałe (średnioroczne),
- stany początkowe i końcowe zapasów w cenach stałych (średniorocznych) przeliczane są poprzez indeksy cen na ceny bieżące średnioroczne.

Aneks 2 zawiera szczegółowy wykaz danych wykorzystanych w rachunkach każdego z sektorów instytucjonalnych. Szczegółowe informacje z wymienionych w tym aneksie źródeł wykorzystano do szacowania rozmiarów poszczególnych kategorii ekonomicznych i transakcji w prezentowanych rachunkach.

2. Dane dla sektora przedsiębiorstw pochodzą z rocznych ankiet przedsiębiorstw o symbolach SP, z różnego typu sprawozdań finansowych przedsiębiorstw o przychodach, kosztach i wyniku finansowym na formularzach o symbolu F, o sieci handlowej o symbolu H, o ilości produkcji roślinnej, zwierzęcej i skupie produktów rolnych -R, o działalności inwestycyjnej – I.

Obejmują one pełną zbiorowość jednostek prawnych, niezależnie od liczby zatrudnionych, prowadzących księgi rachunkowe oraz księgi przychodów i rozchodów.

W szacunkach produkcji globalnej wykorzystano informacje o:

- przychodzie ze sprzedaży wyrobów i usług,
- marży handlowej,

- 
- wartości wyrobów i usług przekazanych na własne cele finalne jednostki,
  - zmianie stanów zapasów wyrobów gotowych,
  - zmianie stanów zapasów produkcji niezakończonej.

W szacunkach wielkości ekonomicznych tworzących koszty przedsiębiorstw wykorzystano informacje o:

- kosztach działalności ogółem, w tym:
- amortyzacji,
- zużyciu materiałów,
- zużyciu energii,
- usługach obcych,
- wynagrodzeniach brutto,
- ubezpieczeniach społecznych,
- podatkach i opłatach,
- odpisach na zakładowy fundusz świadczeń socjalnych,
- podróżach służbowych,
- pozostałych kosztach w tym ubezpieczeniach majątkowych.

Elementy kosztów ujęto w następujące transakcje:

- zużycie pośrednie, sumując zużycie materiałów, energii, usługi obce, podróże służbowe, pozostałe zużycie pośrednie, saldo składek i odszkodowań z tytułu ubezpieczeń majątkowych,
- wynagrodzenia brutto,
- inne koszty związane z zatrudnieniem,
- składki na ubezpieczenia społeczne,
- podatki od producentów ,
- ubezpieczenia majątkowe netto.

Składki na ubezpieczenia społeczne (płacone przez pracodawców) zostały powiększone o składki na fundusz pracy.

Ze sprawozdań przedsiębiorstw wykorzystano ponadto informacje o: podatkach, dotacjach przedmiotowych i innych zwiększeniach, odsetkach od kredytów

i pożyczek otrzymanych i zapłaconych, wypłatach z zysku, zmianach stanu zapasów, nagrodach i premiach wypłacanych z zysku.

Transakcje dotyczące akumulacji ustalono w oparciu o roczne ankiety przedsiębiorstw o symbolach SP i F oraz doszacowania własne.

3. Dane dla sektora instytucji finansowych i ubezpieczeniowych pochodzą ze sprawozdań o symbolu F-01, w tym F-01/b ( do 2001 r. włącznie ) dla banków, F-01/m – dla przedsiębiorstw maklerskich, F-01/k – dla spółdzielczych kas oszczędnościowo-kredytowych; ze sprawozdań F-02 – dla jednostek dużych i średnich z sekcji J; ze sprawozdań SP-3 w zakresie jednostek małych (m. in. kantorów); ze sprawozdań o symbolu I pochodzą dane o inwestycjach w sektorze.

Od 2002 r. dane dla instytucji monetarnych (banków) pochodzą z informatycznego systemu NBP.

Informacje z zakresu działalności podmiotów ubezpieczeniowych oraz powszechnych towarzystw emerytalnych oparte są na badaniach prowadzonych przez Komisję Nadzoru Ubezpieczeń i Funduszy Emerytalnych. Ponadto w oparciu o dane uzyskane z towarzystw funduszy inwestycyjnych dokonywana jest analiza działalności funduszy inwestycyjnych.

Operacje bankowe w aktualnym formularzu dla banków pogrupowane są według trzech kategorii podmiotów gospodarczych:

- podmioty finansowe (banki, instytucje ubezpieczeniowe),
- podmioty niefinansowe (przedsiębiorstwa, spółki, spółdzielnie, osoby fizyczne, inne podmioty niefinansowe),
- jednostki budżetowe.

W operacjach z podmiotami finansowymi wyodrębniono:

- odsetki będące wynikiem zarówno należności jak i zobowiązań z tytułu kredytów, lokat i pożyczek wobec podmiotów finansowych (w tym: NBP, banków krajowych i zagranicznych, organizacji międzynarodowych),

- prowizje od operacji refinansowych, operacji związanych z kredytem dokumentowym, operacji wymiany, prowadzenia rachunków itp. (w obrocie krajowym i zagranicznym).

W operacjach z podmiotami niefinansowymi wyszczególniono:

- odsetki uzyskane lub zapłacone z tytułu udzielonych kredytów lub zapłaconych odsetek od rachunków a vista, terminowych i innych, z podziałem na: przedsiębiorstwa, osoby prawne i inne podmioty niefinansowe,
- prowizje płacone lub uzyskane od klientów za prowadzenie m.in. rachunków, uwierzytelnionych zobowiązań, operacji na papierach wartościowych itp. (wykazywane tylko dla ogółu podmiotów niefinansowych).

W operacjach z jednostkami budżetowymi, zakładami budżetowymi, gospodarstwami pomocniczymi, środkami specjalnymi i funduszami celowymi wykazywana jest suma odsetek pobieranych i płaconych od lokat na rachunkach bankowych i od operacji bankowych w podziale na jednostki zgodnie z obowiązującymi formami organizacyjno-prawnymi jednostek działających w budżecie państwa i w budżetach jednostek samorządu terytorialnego.

Odrębną grupę operacji stanowią operacje papierami wartościowymi dokonywane na własne konto banku. Należą do nich dywidendy uzyskane przez bank z tytułu posiadania akcji lub udziałów w innych spółkach oraz przychody z papierów portfelowych, a ponadto wyniki sprzedaży papierów wartościowych (w tym m.in. koszty związane z emisją papierów wartościowych).

Ponadto sprawozdanie zawiera: informacje o wysokości dokonywanych operacji z tytułu wymiany walut, informacje o kosztach ogólnych banków, tj. wydatkach na personel, kosztach eksploatacyjnych (materiały, energia, podróże służbowe, usługi obce), kosztach związanych z działalnością pozaeksploatacyjną, podatkach i opłatach, wysokości odpisów na amortyzację, wysokości odpisów na konta zabezpieczeń na należności od banków i podmiotów niefinansowych, odpisach na fundusze inwestycyjne i rezerwowe, wyniku działalności netto, zysku lub stracie

brutto/netto, obowiązkowych zmniejszeniach zysku (podatek dochodowy, wpłata z zysku do budżetu, dywidenda od funduszu założycielskiego).

Informacje z omówionego sprawozdania posłużyły do obliczenia:

- produkcji globalnej, będącej sumą przychodów z prowizji z działalności operacyjnych banków i usług bankowych mierzonych pośrednio (FISIM), tj. salda odsetek pobranych a odsetek płaconych wierzycielom banków,
- transakcji wchodzących w skład kosztów banków, a więc: zużycia pośredniego, wynagrodzeń brutto, ubezpieczeń społecznych, różnych podatków związanych z produkcją, świadczeń z zakładowego funduszu świadczeń socjalnych.

Informacje o przychodach i kosztach dotyczących instytucji ubezpieczeniowych posłużyły do obliczenia:

- produkcji globalnej będącej różnicą przychodów z tytułu odszkodowań oraz przychodów z tytułu prowizji i udziału w zyskach z ubezpieczeń i reasekuracji,
- transakcji wynikających z kosztów instytucji ubezpieczeniowych, a więc: zużycia pośredniego, wynagrodzeń brutto, ubezpieczeń społecznych, różnych podatków związanych z produkcją, świadczeń z zakładowego funduszu świadczeń socjalnych.

Transakcję dotyczącą nakładów brutto na środki trwałe dla tego sektora oszacowano na podstawie sprawozdania o symbolu I o działalności inwestycyjnej.

**4.** Dane dla sektora jednostek rządowych i samorządowych pochodzą ze sprawozdań Ministerstwa Finansów o symbolu Rb obejmujących dochody i wydatki tych jednostek oraz o symbolu F-03 i SG dotyczących działalności inwestycyjnej. Objęte nimi są wszystkie formy organizacyjno-prawne jednostek działających w budżecie państwa i w budżetach jednostek samorządu terytorialnego.

W budżecie stosowany jest określony system grupowania dochodów i wydatków budżetowych. Dochody i wydatki budżetu państwa i budżetów jednostek samorządu terytorialnego klasyfikowane są według działów, rodzajów i paragrafów. Paragraf odpowiada źródłom dochodów i rodzajom wydatków budżetowych. Rozdział

odpowiada jednostkom organizacyjnym lub rodzajom działalności grupującym dochody i wydatki w układzie podstawowym (paragrafowym). Dział obejmuje kilka lub kilkanaście rodzajów. Dochody i wydatki budżetu państwa klasyfikowane są dodatkowo według części. Ujmuje się w nich dochody i wydatki poszczególnych organów władzy państwowej, naczelnych i centralnych organów administracji państwowej i organów wymiaru sprawiedliwości oraz innych jednostek wyodrębnionych w budżecie.

Dane o gospodarce finansowej szkół wyższych pozyskiwane są ze sprawozdań o symbolu F-mutacja dla szkół wyższych. Szkoły wyższe państwowe zaklasyfikowano do podsektora instytucji rządowych. W ramach działalności tych szkół wyodrębniono usługi nierynkowe oraz usługi rynkowe.

Dane o gospodarce finansowej samodzielnych publicznych zakładów opieki zdrowotnej pozyskiwane są ze sprawozdań o symbolu F – mutacja dla samodzielnych publicznych zakładów opieki zdrowotnej. Samodzielne zakłady opieki zdrowotnej zaklasyfikowano do podsektora instytucji rządowych oraz samorządowych.

Produkcję globalną budżetu państwa i budżetów gmin oszacowano analogicznie jak jednostek państwowych szkół wyższych oraz samodzielnych publicznych zakładów opieki zdrowotnej.

Informacje dotyczące gospodarki finansowej agencji rządowych pozyskiwane są ze sprawozdania F-02 oraz w niektórych przypadkach bezpośrednio od jednostek.

Bezpośrednio uzyskiwane są również dane od Kas Chorych, KRUS i ZUS. Źródłem danych do ustalenia kosztów działalności OFE są informacje zamieszczone w KNUiFE.

Jednostki wchodzące w skład sektora instytucji rządowych i samorządowych świadczą usługi rynkowe oraz usługi nierynkowe, których wartość liczona jest na poziomie kosztów bieżącej działalności poniesionych w danym roku. Elementy

kosztów pogrupowano w następujące transakcje: zużycie pośrednie, wynagrodzenia brutto, składki na ubezpieczenie społeczne oraz inne koszty związane z zatrudnieniem.

Rozmiary spożycia indywidualnego i ogólnospołecznego w tym sektorze oszacowano na poziomie wartości usług nierynkowych, tj. usług oświaty, kultury, ochrony zdrowia, wymiaru sprawiedliwości, bezpieczeństwa, obrony narodowej itp. pomniejszonych o wartość zakupów dokonanych przez inne sektory.

Transakcję dotyczącą nakładów brutto na środki trwałe ustalono w oparciu o dane ze sprawozdań o symbolach F-03 oraz SG.

**5.** Informacje dla sektora gospodarstw domowych pochodzą głównie ze sprawozdań o symbolach SP, R, H.

Kategorie ekonomiczne dla grupy gospodarstw domowych prowadzących działalność gospodarczą pozarolniczą oszacowano według metody przyjętej w rachunkach sektora przedsiębiorstw niefinansowych. Grupa ta obejmuje jednostki osób fizycznych, zatrudniające do 9 pracowników. Podstawą szacunków były wyniki badania reprezentacyjnego na formularzu o symbolu SP-3.

Podstawą do opracowania transakcji dla indywidualnych gospodarstw rolnych były:

- sprawozdania o symbolu R,
- źródłowe badania reprezentacyjne zbiorów i plonów w połączeniu z finalnymi ocenami i ekspertyzami rzeczoznawców GUS ds. produkcji rolniczej,
- uogólnione wyniki reprezentacyjnych spisów kwartalnych fizycznych rozmiarów produkcji zwierzęcej,
- badania budżetów gospodarstw domowych GUS,
- dane z Instytutu Ekonomiki Rolnictwa i Gospodarki Żywnościowej.

W oparciu o uzyskane informacje sporządzono rozliczenie bilansowe dla poszczególnych produktów rolnych w podziale na kierunki rozdysponowania

---

produkcji od strony producenta, które to rozliczenie posłużyło do oszacowania transakcji dla indywidualnych gospodarstw rolnych.

Dane o podatkach od producentów oraz podatkach od dochodów i majątku pozyskano z informacji o dochodach budżetu państwa i budżetów jednostek samorządu terytorialnego.

Wysokość świadczeń z ubezpieczeń społecznych i innych transferów socjalnych określa się na podstawie danych ZUS, KRUS oraz informacji z Ministerstwa Finansów o świadczeniach wypłacanych z budżetu państwa i budżetów jednostek samorządu terytorialnego.

Transakcje dotyczące akumulacji ustalono, analogicznie jak dla sektora przedsiębiorstw, w oparciu o sprawozdania o symbolach F, SP.

6. Dla sektora instytucji niekomercyjnych prezentowane w rachunkach kategorie ekonomiczne wyceniono głównie na podstawie sprawozdania SOF z 1998 r. i 2001 r. oraz szacunków własnych.

7. Dla sektora zagranica informacje uzyskano z dokumentu SAD, Bilansu Płatniczego na bazie transakcji, bilansu aktywów i pasywów zagranicznych NBP oraz badania ruchu granicznego.



## **ZAKRES PODMIOTOWY SEKTORÓW I PODSEKTORÓW INSTYTUCJONALNYCH W RACHUNKACH NARODOWYCH**

Rachunki narodowe opracowano według następujących krajowych sektorów instytucjonalnych:

- sektora przedsiębiorstw,
  - sektora instytucji finansowych i ubezpieczeniowych,
  - sektora instytucji rządowych i samorządowych,
  - sektora gospodarstw domowych,
  - sektora instytucji niekomercyjnych świadczących usługi na rzecz gospodarstw domowych
- oraz dla:
- sektora zagranica.

### **SEKTOR PRZEDSIĘBIORSTW**

Do sektora przedsiębiorstw zaliczono:

1. Jednostki osób prawnych (niezależnie od liczby zatrudnionych) prowadzące działalność gospodarczą, m.in. przedsiębiorstwa państwowe, przedsiębiorstwa komunalne, spółki (akcyjne i z ograniczoną odpowiedzialnością), spółdzielnie, przedsiębiorstwa stanowiące własność organizacji społecznych i fundacji, przedsiębiorstwa zagraniczne.

## 2. Jednostki organizacyjne nieposiadające osobowości prawnej:

- niezależnie od liczby zatrudnionych państwowe jednostki organizacyjne, spółki jawne komandytowe, cywilne prowadzące działalność gospodarczą na własny rachunek,
- zakłady osób fizycznych prowadzące działalność gospodarczą, w których liczba zatrudnionych przekracza 9 osób, z wyłączeniem indywidualnych gospodarstw rolnych,

Jednostki instytucjonalne sektora przedsiębiorstw grupowane są w trzy podsektory:

- podsektor przedsiębiorstw publicznych,
- podsektor przedsiębiorstw prywatnych krajowych,
- podsektor przedsiębiorstw zagranicznych.

**Podsektor przedsiębiorstw publicznych** składa się z jednostek instytucjonalnych, które są kontrolowane przez instytucje rządowe i samorządowe. Obejmuje jednostki własności państwowej, samorządu terytorialnego, mieszanej z przewagą kapitału podmiotów własności państwowej lub samorządu terytorialnego.

**Podsektor przedsiębiorstw prywatnych krajowych** składa się z jednostek instytucjonalnych, które są kontrolowane przez jednostki inne niż jednostki rządowe i samorządowe oraz inne niż jednostki instytucjonalne – nierezydentów. Obejmuje jednostki własności prywatnej krajowej (m.in. spółdzielnie, zakłady osób fizycznych) i własności mieszanej z przewagą kapitału podmiotów własności prywatnej krajowej.

**Podsektor przedsiębiorstw zagranicznych** składa się z jednostek instytucjonalnych, które kontrolowane są przez jednostki instytucjonalne – nierezydentów. Obejmuje jednostki prywatne kapitału zagranicznego oraz własności mieszanej z przewagą kapitału podmiotów zagranicznych.

---

Podział jednostek sektora przedsiębiorstw na podsektory instytucjonalne dokonywany jest w oparciu o rodzaj formy własności lub współwłasności jednostek instytucjonalnych (wyróżnik SFW w rejestrze REGON).

Wyróżnia się następujące formy własności lub współwłasności (w nawiasie podano symbol SFW):

- a) państwowa (1+2),
- b) samorządu terytorialnego (3),
- c) mieszana publiczna (4),
- d) prywatna krajowa (5),
- e) zagraniczna (6),
- f) mieszana prywatna (7).

Według tych form własności sektor przedsiębiorstw dzielony jest na następujące podsektory instytucjonalne:

- 1) podsektor przedsiębiorstw publicznych (SFW = 1,2,3,4),
- 2) podsektor przedsiębiorstw prywatnych krajowych (SFW = 5,7),
- 3) podsektor przedsiębiorstw zagranicznych (SFW = 6).

## **SEKTOR INSTYTUCJI FINANSOWYCH I UBEZPIECZENIOWYCH**

Do **sektora instytucji finansowych i ubezpieczeniowych** zaliczono jednostki instytucjonalne zaangażowane w pośrednictwo finansowe lub działalność ściśle związaną z pośrednictwem finansowym. Są one klasyfikowane według podstawowego rodzaju działalności zgodnie z Polską Klasyfikacją Działalności do sekcji J (działy 65, 66, 67).

W sektorze instytucji finansowych i ubezpieczeniowych wyróżnia się następujące podsektory jednostek instytucjonalnych:

- podsektor Narodowy Bank Polski (FO 0701),
- podsektor pozostałych banków (FO 0799),

- 
- podsektor pomocniczych instytucji pośrednictwa finansowego (FO 85.07, 85.11, 85.99),
  - podsektor pozostałych instytucji pośrednictwa finansowego (FP 16,17,18,19,99, FO 7901, 2201, 8506),
  - podsektor instytucji ubezpieczeniowych (FP 16, FO 8300).

W nawiasie podano kod formy prawnej (FP) lub organizacyjnej (FO) zgodny z zasadami klasyfikowania podmiotów wg form prawno-organizacyjnych.

Pozostałe banki, pomocnicze instytucje pośrednictwa finansowego, instytucje ubezpieczeniowe oraz pozostałe instytucje pośrednictwa finansowego mogą być dodatkowo klasyfikowane według form własności.

## **SEKTOR INSTYTUCJI RZĄDOWYCH I SAMORZĄDOWYCH**

Do sektora instytucji rządowych i samorządowych zaliczono:

- jednostki prowadzące gospodarkę finansową na zasadach określonych ustawą „O finansach publicznych” (jednostki budżetowe, zakłady budżetowe oraz gospodarstwa pomocnicze jednostek budżetowych łącznie z prowadzącymi działalność gospodarczą, środki specjalne i fundusze celowe),
- jednostki, których system finansowy został określony odrębnymi ustawami, a których podstawowym źródłem finansowania jest dotacja z budżetu państwa (państwowe szkoły wyższe),
- samodzielne publiczne zakłady opieki zdrowotnej,
- instytucje kultury,
- agencje rządowe.

Sektor instytucji rządowych i samorządowych podzielono na następujące podsektory:

- podsektor instytucji rządowych,

- 
- podsektor instytucji samorządowych,
  - podsektor funduszy ubezpieczeń społecznych.

**Podsektor instytucji rządowych** obejmuje wszystkie centralne organy władzy i administracji państwowej, zakłady budżetowe budżetu państwa i gospodarstwa pomocnicze budżetu państwa oraz środki specjalne budżetu państwa i państwowe fundusze celowe z wyjątkiem funduszy ubezpieczeń społecznych.

Do podsektora instytucji rządowych zaliczono również instytucje kultury oraz jednostki, których podstawowym źródłem finansowania są dotacje z budżetu państwa, tj. szkoły wyższe publiczne.

**Podsektor instytucji samorządowych** obejmuje samorząd terytorialny oraz jednostki powołane bądź nadzorowane przez organy samorządu terytorialnego oraz jednostki, zakłady budżetowe budżetu samorządu i gospodarstwa pomocnicze budżetu samorządu oraz środki specjalne budżetu samorządu, fundusz celowy wsi i samodzielne publiczne zakłady opieki zdrowotnej.

**Podsektor funduszy ubezpieczeń społecznych** obejmuje państwowe fundusze ubezpieczeń społecznych z gwarantowaną prawnie opieką socjalną oraz instytucje obsługujące fundusze ubezpieczeń społecznych. W skład funduszy ubezpieczeń społecznych wchodzi: Fundusz Ubezpieczeń Społecznych, Fundusz Pracy, Fundusz Emerytalno-Rentowy Rolników, Fundusz Ubezpieczeń Zdrowotnych, tj. fundusze obowiązkowe prowadzone przez państwo. W rachunkach narodowych wyżej wymienione fundusze traktowane są łącznie i występują pod nazwą funduszy ubezpieczeń społecznych.

---

## SEKTOR GOSPODARSTW DOMOWYCH

**Sektor gospodarstw domowych** obejmuje osoby fizyczne lub grupy osób fizycznych, wspólnie zamieszkujące i wspólnie utrzymujące się (łącznie dochody, wydatki i majątek) oraz gospodarstwa zbiorowe (np. mieszkańcy domów pomocy społecznej, placówek opiekuńczo-wychowawczych, klasztorów, więzień).

Podstawową funkcją gospodarstw domowych jest konsumpcja, dostarczanie siły roboczej oraz, w przypadku prowadzenia działalności gospodarczej, wytwarzanie wyrobów i usług.

W prezentowanych rachunkach sektora gospodarstw domowych, zastosowano jako kryterium podziału na podsektory wyłączne lub główne (przeważające) źródło dochodów gospodarstwa domowego.

Zgodnie z przyjętym kryterium wyodrębniono następujących **6 podsektorów**:

- pracodawców i pracujących na własny rachunek w gospodarstwach indywidualnych w rolnictwie,
- pracodawców i pracujących na własny rachunek poza gospodarstwami indywidualnymi w rolnictwie,
- osób fizycznych pracujących najemnie,
- osób fizycznych otrzymujących emeryturę i rentę,
- osób fizycznych utrzymujących się z niezarobkowych źródeł innych niż emerytura i renta,
- pozostałych osób fizycznych.

**Podsektor gospodarstw domowych pracodawców i pracujących na własny rachunek w gospodarstwach indywidualnych w rolnictwie** stanowią gospodarstwa domowe, których wyłącznym lub głównym źródłem utrzymania jest dochód uzyskiwany z użytkowanego gospodarstwa rolnego.

---

Zgodnie z definicją do gospodarstw indywidualnych w rolnictwie zaliczono:

- indywidualne gospodarstwa rolne, tj. gospodarstwa o powierzchni powyżej 1 ha użytków rolnych, prowadzone przez rolników na gruntach własnych i niewłasnych,
- indywidualne działki rolne o powierzchni do 1 ha użytków rolnych użytkowane rolniczo przez osoby fizyczne (np. działki służbowe, działki i ogrody przydomowe, pracownicze ogrody działkowe) oraz gospodarstwa indywidualnych właścicieli zwierząt gospodarskich nieposiadających użytków rolnych.

**Podsektor gospodarstw domowych pracodawców i pracujących na własny rachunek poza gospodarstwami indywidualnymi w rolnictwie** stanowią gospodarstwa domowe osób fizycznych, których wyłącznym lub głównym źródłem utrzymania jest dochód z prowadzonej działalności gospodarczej lub z pracy na własny rachunek.

**Podsektor gospodarstw domowych osób fizycznych pracujących najemnie** stanowią gospodarstwa domowe, których wyłącznym lub głównym źródłem utrzymania jest dochód z pracy najemnej.

**Podsektor gospodarstw domowych otrzymujących emeryturę i rentę** stanowią gospodarstwa domowe, których wyłącznym lub głównym źródłem dochodu jest emerytura i renta.

**Podsektor gospodarstw domowych osób fizycznych posiadających niezarobkowe źródło dochodów inne niż emerytura i renta** stanowią gospodarstwa domowe, w których wyłącznym lub głównym źródłem utrzymania jest dochód uzyskiwany z tytułu własności lub świadczeń z pomocy społecznej.

**Podsektor gospodarstw domowych pozostałych osób fizycznych** stanowią gospodarstwa domowe osób fizycznych przebywających stale w instytucjach zbiorowego zamieszkania, bez względu na rodzaj dochodu.

---

## **SEKTOR INSTYTUCJI NIEKOMERCYJNYCH ŚWIADCZĄCYCH USŁUGI NA RZECZ GOSPODARSTW DOMOWYCH**

Do sektora instytucji niekomercyjnych świadczących usługi na rzecz gospodarstw domowych zaliczono: organizacje społeczne, partie polityczne, organizacje związków zawodowych, stowarzyszenia, fundusze, fundacje, jednostki organizacji wyznaniowych. W sektorze instytucji niekomercyjnych nie wyróżnia się podsektorów.

## **SEKTOR ZAGRANICA**

Do sektora zagranica zaliczono podmioty gospodarcze będące własnością jednostek zagranicznych i współpracujące z jednostkami krajowymi. W sektorze zagranica nie wyróżniono podsektorów.



PODSTAWOWE ŹRÓDŁA DANYCH

SPRAWOZDANIA I INNE ŹRÓDŁA DANYCH WYKORZYSTYWANE PRZY  
SPORZĄDZANIU RACHUNKÓW NARODOWYCH WEDŁUG SEKTORÓW  
INSTYTUCJONALNYCH

sektory					
przedsiębiorstw	instytucji finansowych i ubezpieczeniowych	instytucji rządowych i samorządowych	gospodarstw domowych	instytucji niekomercyjnych	zagranicy
SP SP-3  F-01/I-01 F-02  G-05 (za 2000r.)  R-05 R-06 R-07 R-08 R-09 R-10  szacunki własne	F-01/b F-01/m F-01/k  F-02  System informacyjny KNUiFE  SP-3  Rachunek zysków i strat NBP, funduszy powierniczych i inwestycyjnych  szacunki własne	Rb  F-01/s  F-03  SG-01	SP-3  R-03 R-05 R-06 R-07 R-08 R-09 R-10  H-01a H-01g H-01s  DG-1  szacunki własne  M-03 M-04s	szacunki własne  SOF z 1998r. SOF z 2001r.         szacunki własne	SAD  Bilans Płatniczy na bazie transakcji  bilans aktywów i pasywów zagranicznych NBP  szacunki własne  badania ruchu granicznego

**ANEKS 3****TWORZENIE WARTOŚCI PRODUKTU KRAJOWEGO BRUTTO  
W WARUNKACH CEN PRODUCENTA I CEN BAZOWYCH**

Od roku 1994, w systemie rachunków narodowych, wprowadzono zmianę zasady wyceny produkcji globalnej i wartości dodanej brutto, tj. zastąpiono stosowaną w latach poprzednich kategorię ceny producenta kategorią ceny bazowej.

Wycena produkcji globalnej jest zawsze identyczna z wyceną wartości dodanej brutto. W zależności od tego, w jakich cenach obliczana jest wartość dodana brutto – różne są składniki stanowiące różnicę między produktem krajowym brutto a wartością dodaną brutto ogółem w gospodarce narodowej.

Produkt krajowy brutto liczony jest w cenach rynkowych bez względu na przyjętą zasadę wyceny wartości dodanej.

**PRODUKCJA GLOBALNA** równa jest sumie produkcji globalnej produktów (wyrobów i usług) wszystkich krajowych sektorów instytucjonalnych lub wszystkich sekcji gospodarki narodowej.

**ZUŻYCIE POŚREDNIE** obejmuje wartość: zużytych materiałów (łącznie z paliwami) netto, surowców, energii, gazów technicznych, usług obcych, kosztów podróży służbowych i innych kosztów (reklamy, reprezentacji, wynajmu itp.).

**WARTOŚĆ DODANA BRUTTO** stanowi różnicę między produkcją globalną a zużyciem pośrednim.

**PRODUKT KRAJOWY BRUTTO** obrazuje końcowy rezultat działalności wszystkich podmiotów gospodarki narodowej. PKB stanowi sumę wartości dodanej brutto wszystkich krajowych sektorów instytucjonalnych lub wszystkich sekcji gospodarki narodowej powiększoną o różne składniki w zależności od tego w jakich cenach obliczana jest wartość dodana brutto.

*W warunkach cen producenta: wartość dodana brutto* ogółem gospodarki narodowej *powiększana* jest o *cla i inne opłaty importowe oraz o podatek od towarów i usług – VAT* ( od produktów krajowych i od importu)

*W warunkach cen bazowych: wartość dodana brutto* ogółem gospodarki narodowej brutto *powiększana* jest o *podatki od produktów*, tj. podatek od towarów i usług – VAT (od produktów krajowych i od importu), podatki i cła od importu (łącznie z podatkiem akcyzowym) oraz inne podatki od produktów, jak podatek akcyzowy od produktów krajowych i podatki od niektórych rodzajów usług (np. od gier liczbowych i loterii, zryczałtowany podatek od towarów i usług od okazjonalnych przewozów osób) *minus dotacje do produktów*, tj. podatków płaconych od jednostki dowolnego wyrobu lub usługi; do kategorii dotacji do produktów zaliczane są w praktyce wszystkie dotacje określone w ustawie budżetowej jako podmiotowe.

**CENA PRODUCENTA** definiowana jest jako kwota pieniędzy otrzymywana przez producenta (w tym także przez jednostkę handlową) od nabywcy za jednostkę produktu (wyrobu lub usługi), pomniejszona o należny podatek od towarów i usług – VAT w przypadku płatnika tego podatku oraz o ewentualne rabaty i opusty.

**CENA BAZOWA** definiowana jest jako kwota pieniędzy otrzymywana przez producenta (w tym także przez jednostkę handlową) od nabywcy za jednostkę produktu (wyrobu lub usługi), pomniejszona o podatki od produktu oraz o ewentualne rabaty i opusty, powiększona o dotacje otrzymywane do danego produktu.

## **SZARA GOSPODARKA W RACHUNKACH NARODOWYCH**

### **1. Zakres szacunków rozmiarów szarej gospodarki.**

Zgodnie z zasadami systemu rachunków narodowych obowiązującymi w krajach Unii Europejskiej ESA'95 należy uwzględnić pełne rozmiary tzw. szarej gospodarki.

Szara gospodarka dotyczy produkcji ukrytej oraz produkcji nielegalnej. W obecnej praktyce kraje Unii Europejskiej nie uwzględniają w rachunkach narodowych produkcji nielegalnej, stąd i w polskich rachunkach produkcja nielegalna nie została uwzględniona.

Polska statystyka dostosowując się do wymogów gospodarki rynkowej systematycznie wdraża obowiązujące standardy międzynarodowe. W ramach kolejnego poszerzenia zakresu wdrożeń w GUS opracowano szacunki produktu krajowego brutto uwzględniające rozmiary szarej gospodarki, tj. produkcji ukrytej.

Produkcja ukryta polega na wytwarzaniu wyrobów lub świadczeniu usług, których wytwarzanie nie jest zabronione przez prawo, jednakże ich rozmiary są w całości bądź w części ukrywane przed organami administracji państwowej (podatkowymi, celnymi, ubezpieczeń społecznych, statystycznymi).

W ramach produkcji ukrytej wyróżniono:

- zaniżanie efektów działalności przez podmioty gospodarcze rejestrowane, oraz
- działalność gospodarczą nierejestrowaną, prowadzoną na własny rachunek.

Dane dla lat 2000-2003 prezentowane w niniejszej publikacji uwzględniają szacunki rozmiarów szarej gospodarki dla:

- 
- zarejestrowanych podmiotów gospodarczych z liczbą pracujących do 9 osób bez względu na szczególną formę prawną oraz podmioty sektora prywatnego bez spółdzielni z liczbą pracujących od 10 do 49 osób.
  - osób fizycznych z tytułu wykonywania pracy nierejestrowanej, głównie w działalności usługowej.

## **2. Metody przyjęte do szacunków rozmiarów szarej gospodarki.**

W szacunkach rozmiarów szarej gospodarki wykorzystano:

- metodę bezpośrednią,
- badanie pracy nierejestrowanej poprzez badania rynku pracy (badanie aktywności ekonomicznej ludności oraz badanie modułowe pracy nierejestrowanej),
- badanie ankietowe konsumentów.

Metoda bezpośrednia posłużyła do oszacowania produkcji ukrytej w rejestrowanych podmiotach gospodarczych. Badaniami objęto podmioty gospodarcze z liczbą pracujących do 9 osób bez względu na szczególną formę organizacyjną oraz podmioty sektora prywatnego bez spółdzielni z liczbą pracujących od 10 do 49 osób.

Badaniem nie objęto podmiotów gospodarczych z liczbą pracujących powyżej 50 osób zakładając, że podmioty te prowadzą rzetelną rachunkowość i obliczenia prowadzone w oparciu o ich sprawozdania finansowe oddają prawidłową skalę działalności gospodarczej.

Metoda bezpośrednia szacunku polega na oszacowaniu przez ekspertów normatywów przeciętnej wydajności pracy i przeciętnego wynagrodzenia na jednego pracującego. Normatywy te następnie wykorzystano do wyszacowania przeciętnych przychodów na jednego pracującego, które z kolei stanowiły podstawę do oszacowania produkcji globalnej, zużycia pośredniego i wartości dodanej brutto.

---

Oszacowania normatywów dokonano w podziale na:

- sekcje według Polskiej Klasyfikacji Działalności,
- rodzaje miejscowości (gminy, miasta-gminy, miasta),
- liczbę pracujących (1 osoba, 2-5 osób, 6-9 osób, powyżej 9 osób).

Badania rynku pracy wykorzystano do oszacowania rozmiarów działalności w szarej gospodarce osób fizycznych z tytułu wykonywania pracy nierejestrowanej, głównie działalności usługowej.

W badaniu tym zostały wykorzystane:

- oficjalne statystyki dotyczące wynagrodzeń, liczby pracujących i zarejestrowanych bezrobotnych,
- wyniki prowadzonego przez Departament Statystyki Społecznej GUS reprezentacyjnego badania aktywności ekonomicznej ludności (BAEL),
- badania modułowe pracy nierejestrowanej.

W oparciu o wyniki obu powyższych badań oszacowano ogólną liczbę pracujących w szarej gospodarce.

Dochody osób fizycznych z tytułu wykonywania pracy nierejestrowanej obliczono jako iloczyn oszacowanej liczby dni pracy w ciągu roku według rodzaju wykonywanej pracy i odpowiednich stawek przeciętnego wynagrodzenia za pracę. Szacunki dokonano odrębnie dla grup osób, których praca nierejestrowana stanowiła główne i dodatkowe źródło utrzymania.

Badanie ankietowe konsumentów, przeprowadzone w 1994 r. przez ówczesny Departament Gospodarstw Domowych GUS, posłużyło do oszacowania wydatków gospodarstw domowych na zakup wyrobów oraz usług, takich jak: budowa i remont domów, garaży i innych budynków gospodarskich, remonty mieszkań i naprawy

awaryjne, przeglądy i naprawy samochodów, usługi krawieckie, usługi turystyczne, sprzątanie mieszkań, opieka nad dzieckiem, wynajmowanie domów, mieszkań itp.

Do ostatecznego pełnego zbilansowania szacunków wykorzystano wyniki badania podaży i wykorzystania wyrobów i usług prowadzonego przez Departament Rachunków Narodowych i Finansów GUS (badanie to stanowiło m.in. podstawowe źródło informacji dla skorygowania nakładów brutto na środki trwałe).

### **3. Wpływ szacunków szarej gospodarki na poziom PKB.**

Uwzględnienie rozmiarów działalności w szarej gospodarce w szacunkach produktu krajowego brutto spowodowało wzrost wartości PKB w cenach bieżących o ok. 13–14 %. Przy czym, jak pokazuje tablica 1 w latach 2000–2003, udział szarej gospodarki w tworzeniu PKB zmniejszył się z 14,3% w 2000 r. do 13,2 % w 2003 r.

W całym omawianym okresie, największy wpływ na rozmiary produkcji w szarej gospodarce miała działalność gospodarcza prowadzona w zarejestrowanych podmiotach gospodarczych. Podmioty te wytwarzały ok. 10 % całego PKB. Największą aktywność wykazywały jednostki prowadzące działalność handlową, budowlaną oraz obsługi nieruchomości i firm.

Szacunki szarej gospodarki z tytułu pracy nierejestrowanej przyczyniły się do podwyższenia poziomu PKB o ok. 4 %.

Wytworzony, w wyniku działalności w szarej gospodarce, produkt krajowy brutto, przeznaczony był głównie na wydatki na spożycie indywidualne w sektorze gospodarstw domowych i na powiększenie nakładów brutto na środki trwałe. Przy czym, udział w wykorzystaniu wytworzonej produkcji ukrytej i dochodów z pracy nie rejestrowanej w latach 2000-2003 zmieniał się w latach – pokazuje to tablica 2.

**Tabl. 1 Szacunki rozmiarów „szarej gospodarki” w tworzeniu PKB  
w latach 2000 – 2003 w cenach bieżących**

<b>Wyszczególnienie</b>	<b>2000</b>	<b>2001</b>	<b>2002</b>	<b>2003</b>
	<b>w %</b>			
<b>PRODUKT KRAJOWY BRUTTO</b> (bez „szarej gospodarki”) - kategoria niepublikowana	100,0	100,0	100,0	100,0
<b>PRODUKT KRAJOWY BRUTTO</b> (łącznie z „szarą gospodarką”)	114,3	114,1	113,4	113,2
Doszacowanie „szarej gospodarki”	14,3	14,1	13,4	13,2
- w jednostkach zarejestrowanych	10,4	10,2	9,5	9,4
- z tytułu wykonywania pracy nierejestrowanej	3,9	3,9	3,9	3,8
Przemysł	1,3	1,1	1,0	0,9
Budownictwo	2,5	2,4	2,3	2,2
Handel i naprawy; hotele i restauracje	6,0	7,1	6,3	6,3
Transport, gospodarka magazynowa i łączność	0,9	0,4	0,6	0,6
Obsługa nieruchomości i firm	2,2	1,9	2,0	2,1
Pozostałe sekcje	1,4	1,1	1,2	1,1



**Tabl. 2 Szacunki „szarej gospodarki” według elementów rozdysponowania  
PKB w latach 2000 – 2003 w cenach bieżących**

Wyszczególnienie	2000	2001	2002	2003
	w %			
<b>PRODUKT KRAJOWY BRUTTO</b> (łącznie z „szarą gospodarką”)	100,0	100,0	100,0	100,0
w tym:				
– spożycie indywidualne w sektorze gospodarstw domowych	62,9	64,0	65,4	65,0
w tym szara gospodarka	1,8	1,9	2,0	2,7
- nakłady brutto na środki trwałe	23,5	20,7	19,0	18,4
w tym szara gospodarka	3,7	3,0	3,3	3,1